



annual  
report

port  
authority  
of santander

2020



Puerto de Santander



Autoridad Portuaria de Santander

annual  
report

port  
authority  
of santander



|    |                                                         |        |
|----|---------------------------------------------------------|--------|
| 01 | Financing                                               | p. 3   |
| 02 | technical characteristics<br>of the port                | p. 9   |
| 03 | works and activities<br>authorized to private companies | p. 46  |
| 04 | traffic<br>statics                                      | p. 63  |
| 05 | quay<br>utilization                                     | p. 120 |
| 06 | works                                                   | p. 123 |
| 07 | regular<br>shipping lines                               | p. 124 |

2020



Puerto de Santander



Autoridad Portuaria de Santander



**1\_1 Cuenta de pérdidas y ganancias correspondiente al ejercicio terminado el 31-12-2020 (en euros)\_**  
*Income statement for the year ended 31 December 2020 (in euros)*

|                                                                                                                                         | (Debe) Haber_(Debit) Credit |                       |
|-----------------------------------------------------------------------------------------------------------------------------------------|-----------------------------|-----------------------|
|                                                                                                                                         | 2020                        | 2019                  |
| <b>1. IMPORTE NETO DE LA CIFRA DE NEGOCIOS_REVENUES</b>                                                                                 | <b>19.181.823,73</b>        | <b>22.981.173,37</b>  |
| <b>A. Tasas portuarias_Port fees</b>                                                                                                    | <b>16.887.265,57</b>        | <b>20.385.390,67</b>  |
| <b>a) Tasa de ocupación_Occupancy fee</b>                                                                                               | <b>5.938.468,95</b>         | <b>7.017.628,59</b>   |
| <b>b) Tasas de utilización_Utilisation fees</b>                                                                                         | <b>9.081.835,32</b>         | <b>11.115.201,26</b>  |
| 1. Tasa del buque (T1)_Vessel fee (T1)                                                                                                  | 4.472.885,52                | 5.531.166,64          |
| 2. Tasa de las embarcaciones deportivas y de recreo (T5)_Sporting and recreational vessels fee (T5)                                     | 188.949,68                  | 136.001,40            |
| 3. Tasa del pasaje (T2)_Passenger fee (T2)                                                                                              | 487.607,02                  | 808.115,45            |
| 4. Tasa de la mercancía (T3)_Freight fee (T3)                                                                                           | 3.701.553,36                | 4.366.542,99          |
| 5. Tasa de la pesca fresca (T4)_Fresh fish fee (T4)                                                                                     | 181.625,06                  | 171.666,88            |
| 6. Tasa por utilización especial de la zona de tránsito (T6)_Fee for special use of the transit area (T6)                               | 49.214,68                   | 101.707,90            |
| <b>c) Tasa de actividad_Activity fee</b>                                                                                                | <b>1.725.459,66</b>         | <b>2.025.238,90</b>   |
| <b>d) Tasa de ayudas a la navegación_Fee for aids to navigation</b>                                                                     | <b>141.501,64</b>           | <b>227.321,92</b>     |
| <b>B. Otros ingresos de negocio_Other business income</b>                                                                               | <b>2.294.558,16</b>         | <b>2.595.782,70</b>   |
| <b>a) Importes adicionales a las tasas_Additional amounts to the fees</b>                                                               | <b>-</b>                    | <b>-</b>              |
| <b>b) Tarifas y otros_Tariffs and others</b>                                                                                            | <b>2.294.558,16</b>         | <b>2.595.782,70</b>   |
| <b>3. TRABAJOS REALIZADOS POR LA EMPRESA PARA SU ACTIVO_OWN WORK CAPITALISED</b>                                                        | <b>-</b>                    | <b>-</b>              |
| <b>5. OTROS INGRESOS DE EXPLOTACIÓN_OTHER OPERATING INCOME</b>                                                                          | <b>2.040.066,72</b>         | <b>1.949.724,23</b>   |
| <b>a) Ingresos accesorios y otros de gestión corriente_Complementary income and other normally managed income</b>                       | <b>651.063,95</b>           | <b>289.801,42</b>     |
| <b>b) Subvenciones de explotación incorporadas al resultado del ejercicio_Operating subsidies incorporated into result for the year</b> | <b>-</b>                    | <b>1.248,00</b>       |
| <b>c) Ingresos traspasados al resultado por concesiones revertidas_Revenue transferred to income for reversed concessions</b>           | <b>514.002,77</b>           | <b>494.674,81</b>     |
| <b>d) Fondo de Compensación Interportuario recibido_Inter-port Compensation Fund received</b>                                           | <b>875.000,00</b>           | <b>1.164.000,00</b>   |
| <b>6. GASTOS DE PERSONAL_STAFF COSTS</b>                                                                                                | <b>(6.238.588,45)</b>       | <b>(6.239.384,27)</b> |
| <b>a) Sueldos, salarios y asimilados_Wages, salaries and related expenses</b>                                                           | <b>(4.564.988,33)</b>       | <b>(4.588.073,05)</b> |
| <b>b) Indemnizaciones_Termination benefits</b>                                                                                          | <b>-</b>                    | <b>-</b>              |
| <b>c) Cargas sociales_Social security</b>                                                                                               | <b>(1.673.600,12)</b>       | <b>(1.651.311,22)</b> |
| <b>d) Provisiones_Provisions</b>                                                                                                        | <b>-</b>                    | <b>-</b>              |
| <b>7. OTROS GASTOS DE EXPLOTACIÓN_OTHER OPERATING EXPENSES</b>                                                                          | <b>(7.113.654,53)</b>       | <b>(8.327.301,81)</b> |
| <b>a) Servicios exteriores_External services</b>                                                                                        | <b>(4.833.886,26)</b>       | <b>(4.632.064,59)</b> |
| 1. Reparaciones y conservación_Repairs and maintenance                                                                                  | (2.935.776,86)              | (2.665.812,55)        |



|                                                                                                                                                                 | (Debe) Haber_(Debit) Credit |                       |
|-----------------------------------------------------------------------------------------------------------------------------------------------------------------|-----------------------------|-----------------------|
|                                                                                                                                                                 | 2020                        | 2019                  |
| 2. Servicios de profesionales independientes <i>Independent professional services</i>                                                                           | (69.799,66)                 | (54.586,48)           |
| 3. Suministros y consumos <i>Supplies and consumption</i>                                                                                                       | (519.749,92)                | (647.858,62)          |
| 4. Otros servicios exteriores <i>Other external services</i>                                                                                                    | (1.308.559,82)              | (1.263.806,94)        |
| <b>b) Tributos <i>Taxes</i></b>                                                                                                                                 | <b>(761.707,25)</b>         | <b>(1.088.647,94)</b> |
| <b>c) Pérdidas, deterioro y variación de provisiones por operaciones comerciales <i>Losses, impairment and variation of provisions for trade operations</i></b> | <b>46.685,41</b>            | <b>(782.352,22)</b>   |
| <b>d) Otros gastos de gestión corriente <i>Other normal management expenses</i></b>                                                                             | <b>(148.330,80)</b>         | <b>(320.434,47)</b>   |
| <b>e) Aportación a Puertos del Estado art. 19.1.b) TRLPEMM. <i>Contribution to State Ports, article 19.1.b) TRI.PEMM.</i></b>                                   | <b>(815.415,63)</b>         | <b>(803.802,59)</b>   |
| <b>f) Fondo de Compensación Interportuario aportado <i>Inter-port Compensation Fund contributed</i></b>                                                         | <b>(601.000,00)</b>         | <b>(700.000,00)</b>   |
| <b>8. AMORTIZACIONES DEL INMOVILIZADO <i>AMORTISATION AND DEPRECIATION</i></b>                                                                                  | <b>(7.495.014,14)</b>       | <b>(7.707.260,56)</b> |
| <b>9. IMPUTACIÓN DE SUBVENCIONES DE INMOVILIZADO NO FINANCIERO Y OTRAS <i>ALLOCATION OF SUBSIDIES FOR NON-FINANCIAL FIXED ASSETS AND OTHERS</i></b>             | <b>928.946,50</b>           | <b>928.946,28</b>     |
| <b>10. EXCESOS DE PROVISIONES <i>OVERPROVISION</i></b>                                                                                                          | <b>0,28</b>                 | <b>5.180,36</b>       |
| <b>11. DETERIORO Y RESULTADO POR ENAJENACIONES DEL INMOVILIZADO <i>IMPAIRMENT AND PROFIT/(LOSS) ON FIXED ASSET DISPOSALS</i></b>                                | <b>3.266,39</b>             | <b>(1.869,36)</b>     |
| <b>a) Deterioro y pérdidas <i>Impairments and losses</i></b>                                                                                                    | -                           | -                     |
| <b>b) Resultados por enajenaciones y otras <i>Results from disposals and others</i></b>                                                                         | <b>3.266,39</b>             | <b>(1.869,36)</b>     |
| <b>Otros resultados <i>Other gains or losses</i></b>                                                                                                            | -                           | -                     |
| <b>a) Ingresos excepcionales <i>Extraordinary income</i></b>                                                                                                    | -                           | -                     |
| <b>b) Gastos excepcionales <i>Exceptional expenses</i></b>                                                                                                      | -                           | -                     |
| <b>A.1 RESULTADOS DE EXPLOTACIÓN (1+3+5+6+7+8+9+10+11) <i>OPERATING INCOME (1+3+5+6+7+8+9+10+11)</i></b>                                                        | <b>1.306.846,50</b>         | <b>3.589.208,24</b>   |
| <b>12. INGRESOS FINANCIEROS <i>FINANCIAL INCOME</i></b>                                                                                                         | <b>27.515,84</b>            | <b>41.767,22</b>      |
| <b>a) De participaciones en instrumentos de patrimonio <i>From shareholdings in equity instruments</i></b>                                                      | -                           | -                     |
| <b>b) De valores negociables y otros instrumentos financieros <i>From marketable securities and other financial instruments</i></b>                             | <b>27.515,84</b>            | <b>41.767,22</b>      |
| <b>c) Incorporación al activo de gastos financieros <i>Capitalisation of financial expenses</i></b>                                                             | -                           | -                     |
| <b>13. GASTOS FINANCIEROS <i>FINANCIAL EXPENSES</i></b>                                                                                                         | <b>(26.380,64)</b>          | <b>(37,81)</b>        |
| <b>a) Por deudas con terceros <i>Payables to third parties</i></b>                                                                                              | <b>(26.380,64)</b>          | <b>(37,81)</b>        |
| <b>b) Por actualización de provisiones <i>Restatement of provisions</i></b>                                                                                     | -                           | -                     |
| <b>14. VARIACIÓN DE VALOR RAZONABLE EN INSTRUMENTOS FINANCIEROS <i>CHANGES IN FAIR VALUE OF FINANCIAL INSTRUMENTS</i></b>                                       | -                           | -                     |



|                                                                                                                                             | (Debe) Haber_(Debit) Credit |              |
|---------------------------------------------------------------------------------------------------------------------------------------------|-----------------------------|--------------|
|                                                                                                                                             | 2020                        | 2019         |
| <b>16. DETERIORO Y RESULTADO POR ENAJENACIONES DE INSTRUMENTOS FINANCIEROS</b> <i>IMPAIRMENT AND PROFIT/(LOSS) ON FIXED ASSET DISPOSALS</i> | -                           | -            |
| <b>a) Deterioros y pérdidas</b> <i>Impairments and losses</i>                                                                               | -                           | -            |
| <b>b) Resultados por enajenaciones y otras</b> <i>Results from disposals and others</i>                                                     | -                           | -            |
| <b>A.2 RESULTADO FINANCIERO (12+13+14+16)</b> <i>FINANCIAL INCOME (12+13+14+16)</i>                                                         | 1.135,20                    | 41.729,41    |
| <b>A.3 RESULTADO ANTES DE IMPUESTOS (A.1+A.2)</b> <i>PROFIT BEFORE TAX (A.1+A.2)</i>                                                        | 1.307.981,70                | 3.630.937,65 |
| <b>17. IMPUESTO SOBRE BENEFICIOS</b> <i>CORPORATE INCOME TAX</i>                                                                            | 677.117,79                  | -            |
| <b>A.4 RESULTADO DEL EJERCICIO (A.3+17)</b> <i>PROFIT/LOSS FOR THE YEAR (A.3+17)</i>                                                        | 1.985.099,49                | 3.630.937,65 |



## 1\_2 Balance al cierre del ejercicio 2020\_Balance sheet at 2020 year end (in euros)

| ASSETS                                                                                                                           | 2020                  | 2019                  |
|----------------------------------------------------------------------------------------------------------------------------------|-----------------------|-----------------------|
| <b>A) ACTIVO NO CORRIENTE_NON-CURRENT ASSETS</b>                                                                                 | <b>298.093.196,03</b> | <b>288.076.145,21</b> |
| <b>I. INMOVILIZADO INTANGIBLE_INTANGIBLE ASSETS</b>                                                                              | <b>220.754,16</b>     | <b>228.225,53</b>     |
| 1. Propiedad industrial y otro inmovilizado intangible_Industrial property and other intangible assets                           | -                     | -                     |
| 2. Aplicaciones informáticas_Computer software                                                                                   | 220.754,16            | 228.225,53            |
| 3. Anticipos para inmovilizaciones intangibles_Advances for intangible assets                                                    | -                     | -                     |
| <b>II. INMOVILIZADO MATERIAL_PROPERTY, PLANT AND EQUIPMENT</b>                                                                   | <b>142.420.769,81</b> | <b>142.324.692,34</b> |
| 1. Terrenos y bienes naturales_Land and natural resources                                                                        | 47.411.670,49         | 47.411.670,49         |
| 2. Construcciones_Buildings                                                                                                      | 75.308.387,00         | 75.663.951,65         |
| 3. Equipamientos e instalaciones técnicas_Equipment and technical installations                                                  | 9.268.402,06          | 10.036.960,50         |
| 4. Inmovilizado en curso y anticipos_Work in progress and advances                                                               | 9.723.397,17          | 8.609.748,04          |
| 5. Otro inmovilizado_Other items of property, plant and equipment                                                                | 708.913,09            | 602.361,66            |
| <b>III. INVERSIONES INMOBILIARIAS_INVESTMENT PROPERTY</b>                                                                        | <b>144.435.779,15</b> | <b>145.282.392,20</b> |
| 1. Terrenos_Land                                                                                                                 | 132.491.754,45        | 132.429.126,26        |
| 2. Construcciones_Buildings                                                                                                      | 11.944.024,70         | 12.853.265,94         |
| <b>IV. INVERSIONES EN EMPRESAS DEL GRUPO Y ASOCIADAS A LARGO PLAZO_NON-CURRENT INVESTMENTS IN GROUP AND ASSOCIATED COMPANIES</b> | <b>-</b>              | <b>-</b>              |
| 1. Instrumentos de patrimonio_Equity instruments                                                                                 | -                     | -                     |
| 2. Créditos a empresas_Credits to companies                                                                                      | -                     | -                     |
| <b>V. INVERSIONES FINANCIERAS A LARGO PLAZO_NON-CURRENT FINANCIAL INVESTMENTS</b>                                                | <b>245.284,52</b>     | <b>240.835,14</b>     |
| 1. Instrumentos de patrimonio_Equity instruments                                                                                 | 120.201,82            | 120.201,82            |
| 2. Créditos a terceros.Loans to third parties                                                                                    | 125.082,70            | 120.633,32            |
| 3. Administraciones Públicas, subvenciones oficiales pendientes de cobro_Public administrations, government grants receivable    | -                     | -                     |
| 4. Otros activos financieros_Other financial assets                                                                              | -                     | -                     |
| <b>VI. ACTIVOS POR IMPUESTO DIFERIDO_DEFERRED TAX ASSETS</b>                                                                     | <b>10.770.608,39</b>  | <b>-</b>              |
| <b>VII. DEUDORES COMERCIALES NO CORRIENTES_NON-CURRENT COMMERCIAL DEBTORS</b>                                                    | <b>-</b>              | <b>-</b>              |
| <b>B) ACTIVO CORRIENTE_CURRENT ASSETS</b>                                                                                        | <b>60.279.943,17</b>  | <b>60.377.376,08</b>  |
| <b>I. ACTIVOS NO CORRIENTES MANTENIDOS PARA LA VENTA_NON-CURRENT ASSETS KEPT FOR SALE</b>                                        | <b>-</b>              | <b>-</b>              |
| <b>II. EXISTENCIAS_INVENTORIES</b>                                                                                               | <b>137.496,01</b>     | <b>93.614,17</b>      |
| <b>III. DEUDORES COMERCIALES Y OTRAS CUENTAS A COBRAR_TRADE AND OTHER RECEIVABLES</b>                                            | <b>12.072.483,38</b>  | <b>6.212.304,78</b>   |
| 1. Clientes por ventas y prestaciones de servicios_Trade receivables                                                             | 9.598.275,18          | 4.485.725,55          |



| ASSETS                                                                                                                                        | 2020                  | 2019                  |
|-----------------------------------------------------------------------------------------------------------------------------------------------|-----------------------|-----------------------|
| 2. Clientes y deudores, empresas del grupo y asociadas_ <i>Trade receivables, group companies and associates</i>                              | -                     | -                     |
| 3. Deudores varios_ <i>Other receivables</i>                                                                                                  | 205.869,38            | 209.262,39            |
| 4. Administraciones Públicas, subvenciones oficiales pendientes de cobro_ <i>Public Public administrations, official subsidies receivable</i> | -                     | -                     |
| 5. Otros créditos con las Administraciones Públicas_ <i>Other public administration receivables</i>                                           | 2.268.338,82          | 1.517.316,84          |
| <b>IV. INVERSIONES EN EMPRESAS DEL GRUPO Y ASOCIADAS A C.P._CURRENT INVESTMENTS IN GROUP COMPANIES AND ASSOCIATES</b>                         | -                     | -                     |
| <b>V. INVERSIONES FINANCIERAS A CORTO PLAZO_CURRENT FINANCIAL INVESTMENTS</b>                                                                 | <b>1.512.976,61</b>   | <b>1.512.976,61</b>   |
| 1. Instrumentos de patrimonio_ <i>Equity instruments</i>                                                                                      | -                     | -                     |
| 2. Créditos a empresas_ <i>Loans to companies</i>                                                                                             | -                     | -                     |
| 3. Otros activos financieros_ <i>Other financial assets</i>                                                                                   | 1.512.976,61          | 1.512.976,61          |
| <b>VI. Periodificaciones_Prepayments</b>                                                                                                      | -                     | -                     |
| <b>VII. Efectivo y otros activos líquidos equivalentes_Cash and cash equivalents</b>                                                          | <b>46.556.987,17</b>  | <b>52.558.480,52</b>  |
| 1. Tesorería_ <i>Cash</i>                                                                                                                     | 46.556.987,17         | 52.558.480,52         |
| 2. Otros activos líquidos equivalentes_ <i>Other equivalent liquid assets</i>                                                                 | -                     | -                     |
| <b>TOTAL ACTIVO (A+B)_TOTAL ASSETS (A+B)</b>                                                                                                  | <b>358.373.139,20</b> | <b>348.453.521,29</b> |





| PATRIMONIO NETO Y PASIVO <i>EQUITY AND LIABILITIES</i>                                                                       | 2020                  | 2019                  |
|------------------------------------------------------------------------------------------------------------------------------|-----------------------|-----------------------|
| <b>A) PATRIMONIO NETO <i>EQUITY</i></b>                                                                                      | <b>351.009.625,23</b> | <b>342.877.148,79</b> |
| A-1) FONDOS PROPIOS <i>Own funds</i>                                                                                         | <b>331.852.442,00</b> | <b>319.773.851,91</b> |
| I. Patrimonio <i>Shareholders' equity</i>                                                                                    | 253.772.194,43        | 253.772.194,43        |
| II. Resultados acumulados <i>Retained earnings</i>                                                                           | 76.095.148,08         | 62.370.719,83         |
| III. Resultado del ejercicio <i>Profit/(loss) for the year</i>                                                               | 1.985.099,49          | 3.630.937,65          |
| A-2) AJUSTES POR CAMBIO DE VALOR <i>ADJUSTMENTS FROM CHANGES IN VALUE</i>                                                    | -                     | -                     |
| I. Activos financieros disponibles para la venta <i>Financial assets available for sale</i>                                  | -                     | -                     |
| II. Operaciones de cobertura <i>Hedging instruments</i>                                                                      | -                     | -                     |
| III. Otros <i>Other</i>                                                                                                      | -                     | -                     |
| A-3) SUBVENCIONES, DONACIONES Y LEGADOS RECIBIDOS <i>SUBSIDIES, DONATIONS AND BEQUESTS RECEIVED</i>                          | <b>19.157.183,23</b>  | <b>23.103.296,88</b>  |
| <b>B) PASIVO NO CORRIENTE <i>NON-CURRENT LIABILITIES</i></b>                                                                 | <b>4.240.743,71</b>   | <b>275.551,40</b>     |
| I. Provisiones a largo plazo <i>Non-current employee benefits</i>                                                            | -                     | -                     |
| 1. Obligaciones por prestaciones a largo plazo al personal                                                                   | -                     | -                     |
| 2. Provisión para responsabilidades <i>Provision for liabilities</i>                                                         | -                     | -                     |
| 3. Otras provisiones <i>Other provisions</i>                                                                                 | -                     | -                     |
| II. Deudas a largo plazo <i>Non-current payables</i>                                                                         | 546.723,33            | 275.551,40            |
| 1. Deudas con entidades de crédito <i>Bank borrowings</i>                                                                    | -                     | -                     |
| 2. Proveedores de inmovilizado a largo plazo <i>Non-current suppliers of fixed assets</i>                                    | -                     | -                     |
| 3. Otras deudas <i>Other payables</i>                                                                                        | 546.723,33            | 275.551,40            |
| III. Deudas con empresas del grupo y asociadas a largo plazo <i>Non-current payables with group and associated companies</i> | -                     | -                     |
| IV. Pasivos por impuesto diferido <i>Deferred tax liabilities</i>                                                            | 3.694.020,38          | -                     |
| V. Periodificaciones a largo plazo <i>Long-term accruals</i>                                                                 | -                     | -                     |
| <b>C. PASIVO CORRIENTE <i>CURRENT LIABILITIES</i></b>                                                                        | <b>3.122.770,26</b>   | <b>5.300.821,10</b>   |
| II. Provisiones a corto plazo <i>Current provisions</i>                                                                      | 52.890,00             | 31.786,52             |
| III. Deudas a corto plazo <i>Current payables</i>                                                                            | 1.326.665,77          | 3.182.275,36          |
| 1. Deudas con entidades de crédito <i>Bank borrowings</i>                                                                    | -                     | -                     |
| 2. Proveedores de inmovilizado a corto plazo <i>Current suppliers of fixed assets</i>                                        | 292.135,07            | 2.162.640,26          |
| 3. Otros pasivos financieros <i>Other financial liabilities</i>                                                              | 1.034.530,70          | 1.019.635,10          |
| IV. Deudas con empresas del grupo y asociadas a corto plazo <i>Current payables with group and associated companies</i>      | 16.363,86             | 14.637,59             |
| V. Acreedores comerciales y otras cuentas a pagar <i>Trade and other payables</i>                                            | 1.726.850,63          | 2.072.121,63          |
| 1. Acreedores y otras cuentas a pagar <i>Creditors and other payables</i>                                                    | 1.312.463,88          | 1.427.907,97          |
| 2. Administraciones Públicas, anticipos de subvenciones <i>Public administrations, advances on subsidies</i>                 | -                     | -                     |
| 3. Otras deudas con las Administraciones Públicas <i>Other payables with Public Authorities</i>                              | 414.386,75            | 644.213,66            |
| VI. Periodificaciones <i>Accruals</i>                                                                                        | -                     | -                     |
| <b>TOTAL PATRIMONIO NETO Y PASIVO (A+B+C) <i>TOTAL EQUITY AND LIABILITIES (A+B+C)</i></b>                                    | <b>358.373.139,20</b> | <b>348.453.521,29</b> |





## 2\_1 Condiciones generales *General Data*

### 2\_1\_1 Situación *Location*

|                                                   |           |
|---------------------------------------------------|-----------|
| Longitud (Greenwich) <i>Longitude (Greenwich)</i> | 3° 48' W  |
| Latitud <i>Latitude</i>                           | 43° 27' N |

### 2\_1\_2 Régimen de vientos *Wind conditions*

|                            |                              |
|----------------------------|------------------------------|
| Reinante <i>Prevailing</i> | O y NO <i>W and NW</i>       |
| Dominante <i>Strongest</i> | NO y S-SO <i>NW and S-SW</i> |

### 2\_1\_3 Régimen de temporales (a partir de datos registrados) *Storm conditions (Based on recorded data)*

|                                                                 |        |
|-----------------------------------------------------------------|--------|
| Altura significativa de ola (Hs) <i>Significant wave height</i> | 7,40 m |
| Periodo de pico (Tp) <i>Peak wave period</i>                    |        |
| Dirección media de procedencia <i>Swell ditrection</i>          |        |

### 2\_1\_4 Nivel del mar y mareas *Tides*

|                                                                                      |         |
|--------------------------------------------------------------------------------------|---------|
| Máxima carrera de marea registrada en el año <i>Maximum tidal range</i>              | 5,431 m |
| Bajamar mínima registrada en el año respecto al cero del puerto <i>Minimum level</i> |         |
| Pleamar máxima registrada en el año respecto al cero del puerto <i>Maximum level</i> | 5,431 m |

### 2\_1\_5 Entrada *Harbour entrance*

#### 2\_1\_5\_1 Canal de entrada *Entrance channel*

|                                                  |                                                                                                   |
|--------------------------------------------------|---------------------------------------------------------------------------------------------------|
| Orientación <i>Position</i>                      | E-W                                                                                               |
| Ancho (m) <i>Width</i>                           | 150/400 m                                                                                         |
| Longitud                                         | 5000 m                                                                                            |
| Calado en B.M.V.E. (m) <i>Water depth in LLW</i> | 11.5/12 m                                                                                         |
| Naturaleza del fondo                             | Arena en la margén Sur y roca caliza en el Norte <i>Sand in the S and limestone rock in the N</i> |

#### 2\_1\_5\_2 Boca de Entrada *Entrance Mouth*

|                                                             |                                                          |
|-------------------------------------------------------------|----------------------------------------------------------|
| Orientación <i>Position</i>                                 | Al este de la isla de Mouro <i>East of isle of Mouro</i> |
| Anchura <i>Width</i>                                        | 1.700 m                                                  |
| Calado en B.M.V.E. <i>Water depth in LLW</i>                | 18 m                                                     |
| Máxima corriente registrada <i>Maximun recorded current</i> | 0,29 nudos <i>0,29 knots</i>                             |



## 2\_1\_5\_3 Utilización de Remolques de entrada y salida de barcos\_Towage

Es necesario el uso de remolcadores para los buques de gran porte\_Use of tugs for entry and departure is needed for large ships.

## 2\_1\_5\_4 Mayor buque entrado en el último año\_Largest vessel in the last year

| Características                                                           | Mayor eslora_By length  |         | Mayor calado_By draft          |         |
|---------------------------------------------------------------------------|-------------------------|---------|--------------------------------|---------|
|                                                                           | Zona I                  | Zona II | Zona I                         | Zona II |
| Nombre_Name                                                               | Parsifal                |         | Miho Pracat                    |         |
| Nacionalidad_Nationality                                                  | Singapur                |         | Croacia                        |         |
| G.T._G.T.                                                                 | 75.251                  |         | 79.964                         |         |
| T.M.P._D.W.T.                                                             | 43.878                  |         | 43.717                         |         |
| Eslora_Length                                                             | 265,00                  |         | 229                            |         |
| Calado_Draft                                                              | 12,3                    |         | 14,58                          |         |
| Tipo_Type                                                                 | Ro-Ro Coches_CarCarrier |         | Granelero Sólidos_Bulk Carrier |         |
| Calado real a la entrada o salida_<br>Real draft at entrance or departure | -                       |         | -                              |         |

## 2\_1\_6 Superficie de flotación (Ha)\_Water areas (Hectares)

## 2\_1\_6\_1 Zona 1\_Zone 1

| Situación_Location                | Antepuerto_<br>Outer port | Dársenas_Basins                |                                       |                     | Total         |
|-----------------------------------|---------------------------|--------------------------------|---------------------------------------|---------------------|---------------|
|                                   |                           | Comerciales_<br>Commercial use | Dársenas<br>pesqueras_<br>Fishing use | Resto_<br>Other use |               |
| Dársenas interiores_Inner harbour |                           | 100,00                         | 64,30                                 | 5,00                | 60,10         |
| Dársenas exteriores_Outer harbour |                           |                                |                                       |                     | 188,00        |
|                                   |                           |                                |                                       |                     | 82,50         |
| <b>TOTAL ZONA I</b>               |                           | <b>100,00</b>                  | <b>64,30</b>                          | <b>5,00</b>         | <b>330,60</b> |

## 2\_1\_6\_2 Zona 2\_Zone 2

| Situación_Location                       | Accesos_<br>Entrances | Fondeadero_<br>Anchorage | Resto_Other uses | Total |
|------------------------------------------|-----------------------|--------------------------|------------------|-------|
| Otras aguas del puerto_Other port waters | 496                   | 2.873                    |                  | 3.369 |
| <b>TOTAL ZONA II</b>                     |                       |                          |                  |       |



## 2\_2 Instalaciones al Servicio del Comercio Marítimo \_Commercial and shipping facilities

### 2\_2\_1 Muelles y atraques \_Quays and berths

#### 2\_2\_1\_1 Clasificación por dársenas \_Breakdown by basins

| Muelles del servicio _Port Authority                                           |                      |                   |                  |                                                                                                     |
|--------------------------------------------------------------------------------|----------------------|-------------------|------------------|-----------------------------------------------------------------------------------------------------|
| Nombre _Name                                                                   | Longitud (m)_ Length | Calado (m)_ Depth | Ancho (m)_ Width | Empleos _Use                                                                                        |
| <b>En dársena interior _In interior docks</b>                                  |                      |                   |                  |                                                                                                     |
| <b>Dársena de Maliaño _Maliaño basin</b>                                       |                      |                   |                  |                                                                                                     |
| Muelle de la Margen Norte _North Shore Quay                                    | 538,00               | 9.50/9            | 63.00            | Ro-Ro. Mercancía General _Ro-Ro. General cargo                                                      |
| <b>Espigón norte de Raos _Raos northern finger quay</b>                        |                      |                   |                  |                                                                                                     |
| Muelle número 1 (Rafael Martínez) _Quay No. 1                                  | 300,00               | 13.00             | 220.00           | Graneles sólidos. _Solid Bulks                                                                      |
| Muelle número 2 (Gabriel Huidobro) _Quay No. 2                                 | 208,00               | 13.00             | 270.00           | Graneles sólidos. Mercancía General _Solid bulks.General cargo.                                     |
| Muelle número 3 _Quay No. 3                                                    | 569,00               | 13.00             | 270.00           | Graneles sólidos. Mercancía General _Solid bulks.General cargo.                                     |
| Muelle número 5 _Quay N°. 5                                                    | 335,00               | 10.00             | 54.00            | Graneles sólidos. Mercancía General _Solid bulks.General cargo.                                     |
| Muelle número 4 (Félix Ducasse) _Quay No. 4                                    | 356,00               | 13.00             | 170.00           | Graneles sólidos. Mercancía General _Solid bulks.General cargo.                                     |
| Muelle número 7 (Jesús González) _Quay No. 7                                   | 170,00               | 10.00             | 180.00           | Ro-Ro                                                                                               |
| Muelle número 8 _Quay No. 8                                                    | 846,00               | 13.00             | 56.00            | Ro-Ro                                                                                               |
| <b>Muelles de Ribera _Ribera quay</b>                                          |                      |                   |                  |                                                                                                     |
| Tramos 1 al 4, ambos inclusive, de Maliaño _Sections 1 to 4 inclusive, Maliaño | 400,00               | 8.00              | 86.00            | Ro-Ro, muelle de espera buques Armada _Ro-Ro, quay Navy ships                                       |
| Tramo 8 de Maliaño _Maliaño Section 8                                          | 106,00               | 5.00              | 84.00            | Remolcadores _Tugs                                                                                  |
| Tramo 9 de Maliaño _Maliaño Section 9                                          | 127,00               | 7.00/5.50         | 96.00            | Buques de la Armada _Navy Ships                                                                     |
| Tramos 10 y 11 de Maliaño _Maliaño Section 10 and 11                           | 228,00               | 10.50             | 0,00             | Ferries,cruceros _Cruises                                                                           |
| Muelle de Bloques _"Bloques" Quay                                              | 107,00               | 9.50              | 96.00            | Ferries,cruceros _Cruises                                                                           |
| Muelle de Albareda _Albareda Quay                                              | 267,00               | 7.25/9.25         | 76,00            | Fuera de uso _Out of order                                                                          |
| Muelle de Maura _Maura Quay                                                    | 55,60                | 6.50              | 62.00            | Sin uso _Unused                                                                                     |
| Muelle de Calderon _Calderon Quay                                              | 270,00               | 4.00              | 32.00            | Servicios auxiliares.Tráfico de pasajeros de bahía _Auxiliary services. Intra-bay passenger traffic |
| <b>Al este del dique de Gamazo _East of Gamzao dock</b>                        |                      |                   |                  |                                                                                                     |
| Muelle de Gamazo _Gamazo Quay                                                  | 109,00               | 5.00              | 20.35            | Servicios auxiliares _Auxiliary services                                                            |
| Embarcaderos de pasajeros _Passengers terminals                                |                      |                   |                  | Pasajeros de bahía _Intra-bay passengers                                                            |
| Este _East                                                                     | 45,00                | 1,00/3,00         | 32,00            |                                                                                                     |
| Centro _Central                                                                | 40,00                | 1,00/3,00         | 32,00            |                                                                                                     |
| Oeste _West                                                                    | 60,00                | 1,00/3,00         | 32,00            |                                                                                                     |
| <b>TOTAL</b>                                                                   | <b>5.136,60</b>      |                   |                  |                                                                                                     |



| Nombre_Name | Longitud (m)_<br>Length | Calado (m)_<br>Depth | Ancho (m)_<br>Width | Usos_Uses |
|-------------|-------------------------|----------------------|---------------------|-----------|
|-------------|-------------------------|----------------------|---------------------|-----------|

#### En dársenas pesqueras\_In fishing docks

| Dársena de Maliaño_Maliño basin     |               |      |       |                                                                                                        |
|-------------------------------------|---------------|------|-------|--------------------------------------------------------------------------------------------------------|
| Muelle Norte_North Quay             | 293,00        | 5,00 | 62,00 | Pesca_Fishing                                                                                          |
| Muelle Este (antedársena)_East Quay | 201,00        | 5,00 | 30,00 | Embarcaciones del servicio de vigilancia fiscal y pesqueros_Service tax surveillance and fishing boats |
| Muelle Oeste_West Quay              | 313,00        | 5,30 | 28,00 | Pesca_Fishing                                                                                          |
| <b>TOTAL</b>                        | <b>807,00</b> |      |       |                                                                                                        |

| Nombre_Name | Longitud (m)_<br>Length | Calado (m)_<br>Depth | Ancho (m)_<br>Width | Usos_Uses |
|-------------|-------------------------|----------------------|---------------------|-----------|
|-------------|-------------------------|----------------------|---------------------|-----------|

#### En otras dársenas\_In other docks

| Dársena de Molnedo_Molnedo basin                        |                 |      |       |                                                                           |
|---------------------------------------------------------|-----------------|------|-------|---------------------------------------------------------------------------|
| Muelle Norte_North Quay                                 | 210,00          | 3,50 | 24,00 | Embarcaciones deportivas y auxiliares de puerto_Sport and auxiliary boats |
| Muelle Sur_South Quay                                   | 245,00          | 3,50 | 18,00 | Embarcaciones deportivas y auxiliares de puerto_Sport and auxiliary boats |
| Muelle Oeste_West Quay                                  | 126,00          | 2,00 | 14,00 | Embarcaciones deportivas y auxiliares de puerto_Sport and auxiliary boats |
| <b>TOTAL</b>                                            | <b>581,00</b>   |      |       |                                                                           |
| <b>TOTAL DÁRSENAS DEL SERVICIO_Total Port Authority</b> | <b>6.524,60</b> |      |       |                                                                           |

#### Muelles de particulares\_Private

| Nombre_Name | Longitud (m)_<br>Length | Calado (m)_<br>Depth | Ancho (m)_<br>Width | Usos_Uses |
|-------------|-------------------------|----------------------|---------------------|-----------|
|-------------|-------------------------|----------------------|---------------------|-----------|

#### En dársenas comerciales

| Dársena de Maliaño_Maliño basin                          |        |      |       |                                                  |
|----------------------------------------------------------|--------|------|-------|--------------------------------------------------|
| Muelle de Nueva Montaña Quijano, S.A._Nueva Montaña Quay | 198,00 | 5,00 | 22,00 | Graneles. Mercancía General_Bulks. General cargo |

#### En otras dársenas (Molnedo)\_In other basins

|                   |          |      |       |                                                    |
|-------------------|----------|------|-------|----------------------------------------------------|
| Marinas flotantes | 1.290,00 | 2,00 | 10,00 | Amarre de embarcaciones deportivas_Pleasure crafts |
|-------------------|----------|------|-------|----------------------------------------------------|

#### En el espigón central de Raos\_In the Raos Central Breakwater



|                                                                                                                                                     |           |           |       |                                                                                    |
|-----------------------------------------------------------------------------------------------------------------------------------------------------|-----------|-----------|-------|------------------------------------------------------------------------------------|
| Atraque aislado Alkión Terminal Santander (entre Duques de Alba de amarre)_Isolated berth Alkión Terminal Santander between Duques de Alba Mooring  | 210,00    | 11,00     | 0,00  | Productos químicos líquidos_Liquid chemical products                               |
| Atraque aislado Cementos Alfa_Cementos Alfa Isolated mooring                                                                                        | 135,00    | 11,00     | 0,00  | Graneles sólidos_Dry bulks                                                         |
| <b>En la margen derecha de la Ría de Astillero_On the right shore of teh Astillero estuary</b>                                                      |           |           |       |                                                                                    |
| Atracadero aislado de Repsol Química, S.A. 8entre Duques de Alba de amarre)_Isolated berth of Repsol Química, S.A. (between Duques de Alba mooring) | 200,00    | 9,00      | 9,15  | Descarga por tubería de productos petrolíferos_Petroleum products                  |
| <b>En la margen izquierda de la Ría de Astillero_On the left shore of the Astillero estuary</b>                                                     |           |           |       |                                                                                    |
| Recuperaciones Submarinas, S.A.                                                                                                                     | 540,00    | 00/2,00   | 0,00  | Desguace_Shipbreaking                                                              |
| <b>Muelle de la factoría Equipos Nucleares, S.A._Quay for Equipos Nucleares, S.A. factory</b>                                                       |           |           |       |                                                                                    |
| Longitudinal_Longitudinal mooring                                                                                                                   | 130,00    | 6,00      | 30,00 | Carga y descarga de piezas de hasta 800 ton_Loading and unloading of up to 800 ton |
| De popa_Stern mooring                                                                                                                               | 45,00     | 4,00      | 0,00  | Carga y descarga de piezas de hasta 800 ton_Loading and unloading of up to 800 ton |
| <b>Astillero Solana, S.A.</b>                                                                                                                       | 60        | 3         | 0     | Armamento de buques_Shipbuilding                                                   |
| <b>Astillero de Santander, S.A.</b>                                                                                                                 |           |           |       |                                                                                    |
| Oeste_West                                                                                                                                          | 177,00    | 5,00      | 0,00  | Armamento y reparación de buques_Shipbuilding and repairing                        |
| Este_East                                                                                                                                           | 162,00    | 4,00      | 0,00  | Armamento y reparación de buques_Shipbuilding and repairing                        |
| <b>Muelle de la Correa</b>                                                                                                                          | 40        | 5         | 0     | Armamento y reparación de buques_Shipbuilding and repairing                        |
| Antedique número 2_Basnin dock number 2                                                                                                             | 350,00    | 6,00      | 0,00  | Armamento y reparación de buques_Shipbuilding and repairing                        |
| Atracadero de la agrupación minera, S.A.                                                                                                            | 100,00    | 4,00      | 0,00  |                                                                                    |
| <b>Dársena deportiva de Marina de Santander_Santander sports basin marina</b>                                                                       |           |           |       |                                                                                    |
| Superficie terrestre_Land suface 240.658 m <sup>2</sup>                                                                                             |           | 2,00/5,00 | 0,00  | Amarre de embarcaciones deportivas_Pleasure craft                                  |
| Superficie de mar_Sea suface 157.414 m <sup>2</sup>                                                                                                 |           | 2,00/5,00 | 0,00  | Amarre de embarcaciones deportivas_Pleasure craft                                  |
| Atraques_Moorings                                                                                                                                   | 1.333,00  | 2,00/5,00 | 0,00  | Amarre de embarcaciones deportivas_Pleasure craft                                  |
| <b>TOTAL DÁRSENAS DE PARTICULARES_Total Private Docks</b>                                                                                           | 4.970,00  |           |       |                                                                                    |
| <b>TOTAL SERVICIO MÁS PARTICULARES_Total Port Authority and Privates</b>                                                                            | 11.494,60 |           |       |                                                                                    |



## 2\_2\_1\_2 Clasificación por empleos y calados\_ Classification by uses and depths

| Empleos_Uses                             | Metros lineales con calado >C>_Linear metres with depth >C> |                 |               |                 |               | Totales<br>Totals<br>(m.l.) | m.l. con calado<br>l.m. with depth<br>c<4 m. |               |
|------------------------------------------|-------------------------------------------------------------|-----------------|---------------|-----------------|---------------|-----------------------------|----------------------------------------------|---------------|
|                                          | C>=12                                                       | 12>C>=10        | 10>C>=8       | 8>C>=6          | 6>C>=4        |                             |                                              |               |
| <b>Del servicio</b>                      | <b>Port Authority</b>                                       |                 |               |                 |               |                             |                                              |               |
| <b>Muelles comerciales</b>               | <b>Commercial Quays</b>                                     |                 |               |                 |               |                             |                                              |               |
| Merc. general convencional               | General Cargo                                               | 564,00          | 242,10        | 710,00          | 55,60         | 0,00                        | 1.571,70                                     | 0,00          |
| Contenedores                             | Containers                                                  | 200,00          |               |                 |               |                             | 200,00                                       | 0,00          |
| Atraques Ro-Ro                           | Ro-ro ramps                                                 | 455,00          | 170,00        | 515,20          | 0,00          | 0,00                        | 1.140,20                                     | 0,00          |
| Graneles Sólidos sin inst. esp.          | Dry bulk without spec. inst.                                | 869,00          | 335,00        | 538,00          | 0,00          | 0,00                        | 1.742,00                                     | 0,00          |
| Graneles Sólidos/líquidos por inst. esp. | Dry/liquid bulk by spec. inst.                              | 700,00          | 0,00          | 0,00            | 0,00          | 0,00                        | 700,00                                       | 0,00          |
| Graneles líquidos                        | Liquid bulk cargoes                                         | 0,00            | 0,00          | 0,00            | 0,00          | 0,00                        | 0,00                                         | 0,00          |
| Polivalentes                             | Multipurpose                                                | 0,00            | 0,00          | 0,00            | 0,00          | 0,00                        | 0,00                                         | 0,00          |
| Pasajeros                                | Passengers                                                  | 0,00            | 228,00        | 107,00          | 0,00          | 0,00                        | 335,00                                       | 145,00        |
| <b>Otros muelles</b>                     | <b>Other quays</b>                                          |                 |               |                 |               |                             |                                              |               |
| Pesca                                    | Fishing                                                     | 0,00            | 0,00          | 0,00            | 0,00          | 644,00                      | 644,00                                       | 0,00          |
| Armamento, reparación y desguace         | Shipbuilding, repairing and scrapping                       | 0,00            | 0,00          | 0,00            | 0,00          | 69,00                       | 69,00                                        | 0,00          |
| Varios                                   | Others                                                      | 0,00            | 0,00          | 0,00            | 129,00        | 324,40                      | 453,40                                       | 851,00        |
| <b>TOTAL DEL SERVICIO_</b>               | <b>Total Port Authority</b>                                 | <b>2.788,00</b> | <b>975,10</b> | <b>1.870,20</b> | <b>184,60</b> | <b>1.037,40</b>             | <b>6.855,30</b>                              | <b>996,00</b> |
| <b>De particulares</b>                   | <b>Private</b>                                              |                 |               |                 |               |                             |                                              |               |
| <b>Muelles comerciales</b>               | <b>Commercial quays</b>                                     |                 |               |                 |               |                             |                                              |               |
| Merc. general convencional               | General Cargo                                               | 0,00            | 0,00          | 0,00            | 175,00        | 0,00                        | 175,00                                       | 0,00          |
| Contenedores                             | Containers                                                  | 0,00            | 0,00          | 0,00            | 0,00          | 0,00                        | 0,00                                         | 0,00          |
| Atraques Ro-Ro                           | Ro-ro ramps                                                 | 0,00            | 0,00          | 0,00            | 0,00          | 0,00                        | 0,00                                         | 0,00          |
| Graneles Sólidos sin inst. esp.          | Dry bulk without spec. inst.                                | 0,00            | 0,00          | 180,00          | 0,00          | 218,00                      | 398,00                                       | 0,00          |
| Graneles Sólidos por inst. esp.          | Dry bulk by spec. inst.                                     | 0,00            | 135,00        | 0,00            | 0,00          | 100,00                      | 235,00                                       | 0,00          |
| Graneles líquidos                        | Liquid bulk cargoes                                         | 210,00          | 244,00        | 0,00            | 0,00          | 0,00                        | 454,00                                       | 0,00          |



| Empleos_Uses                                                                    |                                       | Metros lineales con calado >C>_Linear metres with depth >C> |                 |                 |               |                 | Totales<br>Totals<br>(m.l.) | m.l. con calado_<br>l.m. with depth<br>c<4 m. |
|---------------------------------------------------------------------------------|---------------------------------------|-------------------------------------------------------------|-----------------|-----------------|---------------|-----------------|-----------------------------|-----------------------------------------------|
|                                                                                 |                                       | C>=12                                                       | 12>C>=10        | 10>C>=8         | 8>C>=6        | 6>C>=4          |                             |                                               |
| Polivalentes                                                                    | Multipurpose                          | 0,00                                                        | 0,00            | 0,00            | 0,00          | 0,00            | 0,00                        | 0,00                                          |
| Pasajeros                                                                       | Passengers                            | 0,00                                                        | 0,00            | 0,00            | 0,00          | 0,00            | 0,00                        | 0,00                                          |
| <b>Otros muelles</b>                                                            |                                       | <b>Other quays</b>                                          |                 |                 |               |                 |                             |                                               |
| Pesca                                                                           | Fishing                               | 0,00                                                        | 0,00            | 0,00            | 0,00          | 0,00            | 0,00                        | 0,00                                          |
| Armamento, reparación y desguace                                                | Shipbuilding, repairing and scrapping | 0,00                                                        | 0,00            | 0,00            | 0,00          | 390,00          | 390,00                      | 996,00                                        |
| Varios                                                                          | Others                                | 0,00                                                        | 0,00            | 0,00            | 0,00          | 0,00            | 0,00                        | 2.623,00                                      |
| <b>TOTAL DE PARTICULARES_Total Privates</b>                                     |                                       | <b>210,00</b>                                               | <b>379,00</b>   | <b>180,00</b>   | <b>175,00</b> | <b>708,00</b>   | <b>1.652,00</b>             | <b>3.619,00</b>                               |
| <b>TOTAL DEL SERVICIO MÁS DE PARTICULARES_Total Port Authority and Privates</b> |                                       | <b>2.998,00</b>                                             | <b>1.354,10</b> | <b>2.050,20</b> | <b>359,60</b> | <b>1.745,40</b> | <b>8.507,30</b>             | <b>4.615,00</b>                               |

## 2\_2\_2 Superficie terrestre y áreas de depósito (m<sup>2</sup>)\_ Land areas and storage areas (s.q.m)

| Muelle_Dock                                                | Depósitos_Storage          |                                          |                    | Viales (m <sup>2</sup> )<br>_Roads | Resto (m <sup>2</sup> )<br>_Others | Total (m <sup>2</sup> )<br>_Total |
|------------------------------------------------------------|----------------------------|------------------------------------------|--------------------|------------------------------------|------------------------------------|-----------------------------------|
|                                                            | Descubiertos<br>_Uncovered | Cubiertos y Abiertos<br>Covered and Open | Cerrado<br>_Closed |                                    |                                    |                                   |
| <b>Muelles de Raos_Raos quays</b>                          |                            |                                          |                    |                                    |                                    |                                   |
| Nº 1- Rafael Martínez                                      | 58.689                     | 0                                        | 0                  | 27.779                             | 11.639                             | <b>98.107</b>                     |
| Nº 2- Gabriel Huidobro                                     | 43.836                     | 0                                        | 0                  | 18.228                             | 0                                  | <b>62.064</b>                     |
| Nº 3                                                       | 91.877                     | 0                                        | 0                  | 49.999                             | 9.427                              | <b>151.303</b>                    |
| Nº 4- Félix Ducasse                                        | 32.458                     | 0                                        | 0                  | 10.994                             | 0                                  | <b>43.452</b>                     |
| Nº 5                                                       | 15.000                     | 0                                        | 0                  | 0                                  | 0                                  | <b>15.000</b>                     |
| Nº 7- Jesús González                                       | 49.413                     | 0                                        | 0                  | 21.903                             | 0                                  | <b>71.316</b>                     |
| Nº 8                                                       | 128.309                    | 0                                        | 0                  | 65.973                             | 0                                  | <b>194.282</b>                    |
| <b>Muelles de Raos (Particulares)_Raos quays (Private)</b> |                            |                                          |                    |                                    |                                    |                                   |
| Muelle de GSW_GSW Quay                                     | 10.474                     | 0                                        | 0                  | 0                                  | 0                                  | <b>10.474</b>                     |
| Alkion Terminal                                            | 0                          | 0                                        | 33.282             | 0                                  | 0                                  | <b>33.282</b>                     |





| Muelle_Dock                                                            | Depósitos_ Storages        |                                                 |                    | Viales (m <sup>2</sup> )<br>_Roads | Resto (m <sup>2</sup> )<br>_Others | Total (m <sup>2</sup> )<br>_Total |
|------------------------------------------------------------------------|----------------------------|-------------------------------------------------|--------------------|------------------------------------|------------------------------------|-----------------------------------|
|                                                                        | Descubiertos<br>_Uncovered | Cubiertos<br>y Abiertos_<br>Covered and<br>Open | Cerrado<br>_Closed |                                    |                                    |                                   |
| Bergé Marítima, S.A.                                                   | 0                          | 0                                               | 7.000              | 0                                  | 0                                  | 7.000                             |
| Bergé Marítima, S.A.                                                   | 0                          | 0                                               | 2.400              | 0                                  | 0                                  | 2.400                             |
| CLdN                                                                   | 0                          | 0                                               | 2.550              | 0                                  | 0                                  | 2.550                             |
| Cementos Alfa                                                          | 0                          | 0                                               | 4.446              | 0                                  | 0                                  | 4.446                             |
| Solvay Noatum                                                          | 0                          | 0                                               | 2.500              | 0                                  | 0                                  | 2.500                             |
| Sintax Logística                                                       | 74.000                     | 0                                               | 1.093              | 0                                  | 0                                  | 75.093                            |
| Bergé Automotive                                                       | 159.905                    | 0                                               | 1.995              | 0                                  | 0                                  | 161.900                           |
| <b>Espigón Norte de Raos_Raos north<br/>quay</b>                       | 0                          | 0                                               | 0                  | 0                                  | 60.185                             | 60.185                            |
| <b>Espigón Central de Raos_Raos Cen-<br/>tral Breakwater</b>           | 0                          | 0                                               | 0                  | 41.913                             | 312.645                            | 354.558                           |
| <b>Dársena de Maliaño_Maliaño Basin</b>                                | 0                          | 0                                               | 0                  | 0                                  | 0                                  | 0                                 |
| Muelle oeste_West Quay                                                 | 19.322                     | 0                                               | 0                  | 3.965                              | 0                                  | 23.287                            |
| Muelle norte_North Quay                                                | 12.615                     | 0                                               | 8.468              | 6.814                              | 0                                  | 27.897                            |
| Muelle sur_South Quay                                                  | 1.754                      | 0                                               | 0                  | 3.263                              | 12.351                             | 17.368                            |
| Muelle este_East Quay                                                  | 0                          | 0                                               | 0                  | 1.995                              | 0                                  | 1.995                             |
| <b>Zona este dársena de Maliaño_<br/>Maliaño basin east area</b>       | 0                          | 0                                               | 0                  | 0                                  | 73.721                             | 73.721                            |
| <b>Varadero_Slipway</b>                                                | 0                          | 0                                               | 0                  | 13.415                             |                                    | 13.415                            |
| <b>Muelle Margen Norte_North shore<br/>quay</b>                        | 10.028                     | 0                                               | 0                  | 9.496                              | 24.340                             | 43.864                            |
| Cantabriasil, S.A. (Particular)                                        | 0                          | 0                                               | 2.432              | 0                                  | 0                                  | 2.432                             |
| Cantabriasil, S.A. (Particular)                                        | 0                          | 0                                               | 3.615              | 0                                  | 0                                  | 3.615                             |
| Muelles de Maliaño                                                     | 0                          | 0                                               | 0                  | 0                                  | 0                                  | 0                                 |
| Cantabriasil, S.A. (Particular)                                        | 0                          | 0                                               | 2.730              | 0                                  | 0                                  | 2.730                             |
| Cantabriasil, S.A. (Particular)                                        | 0                          | 0                                               | 2.112              | 0                                  | 0                                  | 2.112                             |
| Cantabriasil, S.A. (Particular)                                        | 0                          | 0                                               | 4.500              | 0                                  | 0                                  | 4.500                             |
| Muelles de Maliaño. Tramos 1 al 7_<br>Maliaño quays sections 1 to 7    | 24.500                     | 0                                               | 0                  | 20.074                             | 5.074                              | 49.648                            |
| Tinglado V_Shed V                                                      | 0                          | 0                                               | 1.078              | 0                                  | 0                                  | 1.078                             |
| Tinglados 1 y 2 de 2ª línea_Sheds 1<br>and 2 of 2nd line               | 0                          | 0                                               | 1.800              | 0                                  | 0                                  | 1.800                             |
| Muelles de Maliaño. Tramos 8 al 9_<br>Maliaño quays sections 8 to 9    | 12.121                     | 0                                               | 0                  | 6.590                              | 0                                  | 18.711                            |
| Muelles de Maliaño. Tramos 10 al<br>11_Maliaño quays sections 10 to 11 | 11.565                     | 0                                               | 0                  | 3.851                              | 0                                  | 15.416                            |
| <b>Muelle de Almirante_Almirante quay</b>                              | 12.427                     | 0                                               | 0                  | 3.731                              | 0                                  | 16.158                            |
| <b>Muelle de Albareda_Albareda quay</b>                                | 18.624                     | 0                                               | 0                  | 0                                  | 0                                  | 18.624                            |



| Muelle_Dock                                                         | Depósitos_ Storages        |                                                 |                    | Viales (m <sup>2</sup> )<br>_Roads | Resto (m <sup>2</sup> )<br>_Others | Total (m <sup>2</sup> )<br>_Total |
|---------------------------------------------------------------------|----------------------------|-------------------------------------------------|--------------------|------------------------------------|------------------------------------|-----------------------------------|
|                                                                     | Descubiertos<br>_Uncovered | Cubiertos<br>y Abiertos_<br>Covered and<br>Open | Cerrado<br>_Closed |                                    |                                    |                                   |
| Muelle de Maura_Maura quay                                          | 0                          | 0                                               | 0                  | 0                                  | 2.268                              | <b>2.268</b>                      |
| Muelle embarcadero pasajeros_<br>Passanger terminal quay            | 0                          | 0                                               | 0                  | 0                                  | 4.376                              | <b>4.376</b>                      |
| Muelle de Calderón_Calderón quay                                    | 0                          | 0                                               | 0                  | 0                                  | 4.887                              | <b>4.887</b>                      |
| Dársena de Molnedo_Molnedo basin                                    | 0                          | 0                                               | 0                  | 4.343                              | 20.100                             | <b>24.443</b>                     |
| Zona de San Martín_San Martin area                                  | 0                          | 0                                               | 0                  | 0                                  | 36.137                             | <b>36.137</b>                     |
| Zona del promontorio_Promontory<br>area                             | 0                          | 0                                               | 0                  | 0                                  | 25.081                             | <b>25.081</b>                     |
| Zona de Wissocqu_Wissocqu area                                      | 83.664                     | 0                                               | 0                  | 25.462                             | 0                                  | <b>109.126</b>                    |
| Ciudad del transportista                                            | 0                          | 0                                               | 0                  | 0                                  | 101.000                            | <b>101.000</b>                    |
| Actimarsa (Polígono de Raos)_<br>Actimarsa (Raos industrial estate) | 0                          | 0                                               | 0                  | 0                                  | 373.131                            | <b>373.131</b>                    |
| Señales marítima_Sea marks                                          | 0                          | 0                                               | 0                  | 0                                  | 216.808                            | <b>216.808</b>                    |
| Muelle en Ría de Boo_Quay in boo<br>estuary                         | 0                          | 0                                               | 0                  | 0                                  | 0                                  | <b>0</b>                          |
| Equipos Nucleares, S.A.                                             | 3.900                      | 0                                               | 24.300             | 0                                  | 0                                  | <b>28.200</b>                     |
| Depósito franco_Goods warehouse                                     | 0                          | 0                                               | 0                  | 0                                  | 0                                  | <b>0</b>                          |
| Muelles de Maliaño (tramos 1-3)_<br>Maliaño quays (sections 1-3)    | 0                          | 0                                               | 0                  | 0                                  | 0                                  | <b>0</b>                          |
| Almacén número 1_Warehouse number<br>1                              | 0                          | 0                                               | 1.800              | 0                                  | 0                                  | <b>1.800</b>                      |
| Almacén número 3_Warehouse<br>number 3                              | 0                          | 0                                               | 170                | 0                                  | 0                                  | <b>170</b>                        |
| Almacén número 4_Warehouse number<br>4                              | 0                          | 0                                               | 2.000              | 0                                  | 0                                  | <b>2.000</b>                      |
| Almacén número 5_Warehouse number<br>5                              | 0                          | 0                                               | 760                | 0                                  | 0                                  | <b>760</b>                        |
| Almacén número 6_Warehouse number<br>6                              | 0                          | 0                                               | 2.376              | 0                                  | 0                                  | <b>2.376</b>                      |
| Almacén número 7_Warehouse number<br>7                              | 0                          | 0                                               | 1.760              | 0                                  | 0                                  | <b>1.760</b>                      |
| Almacén número 8_Warehouse number<br>8                              | 0                          | 0                                               | 1.000              | 0                                  | 0                                  | <b>1.000</b>                      |
| Almacén número 9_Warehouses<br>number 9                             | 0                          | 0                                               | 1.000              | 0                                  | 0                                  | <b>1.000</b>                      |
| Almacén número 10_Warehouse<br>number 10                            | 0                          | 0                                               | 900                | 0                                  | 0                                  | <b>900</b>                        |
| Almacén número 11_Warehouse<br>number 11                            | 0                          | 0                                               | 900                | 0                                  | 0                                  | <b>900</b>                        |
| Almacén número 12_Warehouse<br>number 12                            | 0                          | 0                                               | 1.000              | 0                                  | 0                                  | <b>1.000</b>                      |



| Muelle_Dock                                                                                                                                                                                                                                                                                                                                                                                                            | Depósitos_ Storages        |                                                 |                    | Viales (m <sup>2</sup> )<br>_Roads | Resto (m <sup>2</sup> )<br>_Others | Total (m <sup>2</sup> )<br>_Total |
|------------------------------------------------------------------------------------------------------------------------------------------------------------------------------------------------------------------------------------------------------------------------------------------------------------------------------------------------------------------------------------------------------------------------|----------------------------|-------------------------------------------------|--------------------|------------------------------------|------------------------------------|-----------------------------------|
|                                                                                                                                                                                                                                                                                                                                                                                                                        | Descubiertos<br>_Uncovered | Cubiertos<br>y Abiertos_<br>Covered and<br>Open | Cerrado<br>_Closed |                                    |                                    |                                   |
| Almacén número 13_Warehouse<br>number 13                                                                                                                                                                                                                                                                                                                                                                               | 0                          | 0                                               | 500                | 0                                  | 0                                  | 500                               |
| Superficie descubierta delimitada                                                                                                                                                                                                                                                                                                                                                                                      | 2.778                      |                                                 |                    |                                    |                                    | 2.778                             |
| Seis tanques para el almacenamiento<br>de graneles líquidos con capacidad<br>11.384 m <sup>3</sup> _Six tanks for liquid bulk<br>Capacity 11.384 m <sup>3</sup>                                                                                                                                                                                                                                                        | 0                          | 0                                               | 2.735              | 0                                  | 0                                  | 2.735                             |
| Instalaciones de bombeo, 500 ton/<br>hora por tubería subterránea al muelle<br>de la margen norte                                                                                                                                                                                                                                                                                                                      |                            |                                                 |                    |                                    |                                    |                                   |
| Instalación "Frigorífico del Depósito<br>Franco de Santander, S.A." 30.000 m <sup>3</sup><br>de instalaciones repartidas en 7 cá-<br>maras y 3 túneles de congelación con<br>capacidad para 140 TM/día _Installation<br>"Frigorífico del Depósito Franco de<br>Santander, S.A.". With 7 multi-purpose<br>cold rooms with capacity for 30.000m <sup>3</sup><br>and 3 freezing tunnels with capacity for<br>140 MT / day | 0                          | 0                                               | 3.375              | 0                                  | 0                                  | 3.375                             |
| <b>TOTAL</b>                                                                                                                                                                                                                                                                                                                                                                                                           | <b>877.259</b>             | <b>0</b>                                        | <b>126.577</b>     | <b>339.788</b>                     | <b>1.293.170</b>                   | <b>2.636.794</b>                  |



### 2.2.3 Almacenes frigoríficos y fábricas de hielo\_ Cold storage and ice factory

| Almacenes frigoríficos_ Cold storage |                                                     |                                                     |                                                                                   |                               |
|--------------------------------------|-----------------------------------------------------|-----------------------------------------------------|-----------------------------------------------------------------------------------|-------------------------------|
| Situación_Location                   | Denominación_Name                                   | Propietario_Owner                                   | Capacidad de almacenamiento (m³)_Storage capacity (m³)                            | Superficie (m²)_Area (s.q.m.) |
| Zona franca_<br>Free Trade Zone      | Frigoríficos del Depósito Franco de Santander, S.A. | Frigoríficos del Depósito Franco de Santander, S.A. | 30.000 m³<br>Polivalente Temperatura:<br>0°C a -25°C_Temperature:<br>0°C to -25°C | 3.375 m²                      |

| Fábricas de hielo_Ice factory        |                                                              |                                                              |                                                                |                            |
|--------------------------------------|--------------------------------------------------------------|--------------------------------------------------------------|----------------------------------------------------------------|----------------------------|
| Situación_Location                   | Denominación_Name                                            | Propietario_Owner                                            | Capacidad de producción (Tm/día)_Production capacity (Ton/day) | Observaciones_Observations |
| Dársena de Maliaño_<br>Maliaño Basin | Autoridad Portuaria de Santander_Port Authority of Santander | Autoridad Portuaria de Santander_Port Authority of Santander | 24                                                             |                            |

### 2.2.4 Estaciones marítimas\_Passenger Terminals

| Situación_Location                     | Propietario_Owner                                            | Tráfico que sirve_Traffic served | Superficie (m²)_Ground floor (s.q.m.) |
|----------------------------------------|--------------------------------------------------------------|----------------------------------|---------------------------------------|
| Muelle de Almirante_<br>Almirante Quay | Autoridad Portuaria de Santander_Port Authority of Santander | Pasajero_Passengers              | 4.140                                 |

### 2.2.5 Instalaciones pesqueras\_Fishing installations

| Clase de instalación_Type of installation                      | Situación_Location                                      | Superficie (m²)_Area (s.q.m.) |
|----------------------------------------------------------------|---------------------------------------------------------|-------------------------------|
| Lonja_Fish market                                              | Muelle Oeste Dársena de Maliaño_Maliaño Basin West Quay | 3.450                         |
| Almacén de cajas_fish box warehouse                            | Muelle Oeste Dársena de Maliaño_Maliaño Basin West Quay | 775                           |
| Almacenes o casetas de armadores, pescadores_Fishing net holds | Muelle Oeste Dársena de Maliaño_Maliaño Basin West Quay | 3.668                         |
| Superficie para tendido de redes_Surface to extend nets        | Muelle Oeste Dársena de Maliaño_Maliaño Basin West Quay | 220                           |



## 2.2.6 Edificaciones e instalaciones de uso público *\_Buildings and installations for the public facilities*

| Situación <i>_Situación</i>                                                                           | Propietario <i>_Owner</i>                                                                           | Uso <i>_Use</i>                                                                                                          | Características <i>_Characteristics</i>                                                                                                                                                               |
|-------------------------------------------------------------------------------------------------------|-----------------------------------------------------------------------------------------------------|--------------------------------------------------------------------------------------------------------------------------|-------------------------------------------------------------------------------------------------------------------------------------------------------------------------------------------------------|
| Muelles de Maliaño. Tramo 9 <i>_Maliaño Quays. Section 9</i>                                          | Ministerio de Sanidad <i>_Ministry of Health</i>                                                    | Estación sanitaria <i>_Health and Hygiene Facility</i>                                                                   | Edificio de 2 plantas de 432,34 m <sup>2</sup> cada una <i>_2-storey building of 432,34 m<sup>2</sup></i>                                                                                             |
| Muelles de Maliaño. Tramo 9 <i>_Maliaño Quays. Section 9</i>                                          | Ministerio de Defensa <i>_Ministry of Defence</i>                                                   | Comandancia Naval <i>_Naval Command</i>                                                                                  | Edificio de 3 plantas de 658,64 m <sup>2</sup> cada una <i>_3-storey building of 658,64 m<sup>2</sup></i>                                                                                             |
| Muelles de Maliaño. Tramo 5 <i>_Maliaño Quays. Section 5</i>                                          | Autoridad Portuaria de Santander <i>_Port Authority of Santander</i>                                | Oficinas Autoridad Portuaria <i>_Port Authority Offices</i>                                                              | Edificio de 4 plantas de 420,16 m <sup>2</sup> cada una <i>_4-storey building of 420,16 m<sup>2</sup></i>                                                                                             |
| Muelle Embarcadero <i>_Landing Quay</i>                                                               | Autoridad Portuaria de Santander <i>_Port Authority of Santander</i>                                | Sala de reuniones y exposiciones <i>_Meeting and exhibition room</i>                                                     | Palacete de una planta <i>_One-storey palace</i>                                                                                                                                                      |
| Dársna de Molnedo <i>_Molnedo Basin</i>                                                               | Autoridad Portuaria de Santander <i>_Port Authority of Santander</i>                                | Prácticos del Puerto <i>_Port Pilots</i>                                                                                 | Edificio de 1 planta de 82 m <sup>2</sup> <i>_1-storey building of 82 m<sup>2</sup></i>                                                                                                               |
| Zona de San Martín <i>_San Martín Area</i>                                                            | Diputación Regional de Cantabria <i>_Regional Council of Cantabria</i>                              | Escuela de formación náutico-pesquera <i>_Nautical-fishing training school</i>                                           | Edificio de 2 plantas en una parcela de 1.080 m <sup>2</sup> <i>_2-storey building on a plot of 1.080 m<sup>2</sup></i>                                                                               |
| Muelle de la Margen Norte <i>_North Shore Quay</i>                                                    | Ministerio del Interior <i>_Ministry of Home Affairs</i>                                            | Servicio Marítimo y Guardia Civil <i>_Civil Guard Maritime Service</i>                                                   | Edificio de 1 planta de 174,54 m <sup>2</sup> <i>_1-storey building of 174,54 m<sup>2</sup></i>                                                                                                       |
| Zona de Raos <i>_Raos Area</i>                                                                        | A.P.S. <i>_P.A. of S.</i>                                                                           | Puesto de control fronterizo <i>_Border control post</i>                                                                 | Edificio de una planta <i>_One-storey building</i>                                                                                                                                                    |
| Zona de San Martín <i>_San Martín Area</i>                                                            | Ministerio de Agricultura, Pesca y Alimentación <i>_Ministry of Agriculture, Fisheries and Food</i> | Laboratorio Oceanográfico, Museo Marítimo y Acuario <i>_Oceanographic Laboratory, Maritime Museum and Aquarium</i>       | Dos edificios de 2 plantas. Ocupan una superficie de 5.748 m <sup>2</sup> <i>_2-storey building. They take up surface area of 5.748 m<sup>2</sup></i>                                                 |
| Al Este de la Dársena de Maliaño <i>_East of the Maliaño Basin</i>                                    | Autoridad Portuaria de Santander <i>_Port Authority of Santander</i>                                | Oficinas Autoridad Portuaria <i>_Port Authority Offices. Oficinas Capitanía Marítima <i>_Harbour Master's Office</i></i> | Tres edificios de 1, 3 y 5 plantas. El complejo ocupa una superficie de 3.498 m <sup>2</sup> <i>_Three buildings of 1, 3 and 5 plants. The complex takes up a surface area of 3.498 m<sup>2</sup></i> |
| Zona de Raos <i>_Raos Area</i>                                                                        | Autoridad Portuaria de Santander <i>_Port Authority of Santander</i>                                | SESTISAN                                                                                                                 | Edificio de 2 plantas de 301,19 m <sup>2</sup> cada una <i>_2-storey building of 301,19 m<sup>2</sup> each</i>                                                                                        |
| Zona de San Martín, al NE del dique seco de Gamazo <i>_San Martín area, NE of the Gamazo dry dock</i> | Autoridad Portuaria de Santander <i>_Port Authority of Santander</i>                                | Fundación Enaire <i>_Enaire Foundation</i>                                                                               | Ocupa una superficie de 796 m <sup>2</sup> <i>_It takes up a surface area of 796 m<sup>2</sup></i>                                                                                                    |
|                                                                                                       |                                                                                                     | Parque de Maquinaria <i>_Machinery storage area</i>                                                                      | Ocupa una superficie de 1.232 m <sup>2</sup> <i>_It takes up a surface area of 1.232 m<sup>2</sup></i>                                                                                                |
|                                                                                                       |                                                                                                     | Taller eléctrico <i>_Electrical workshop</i>                                                                             | Ocupa una superficie de 90 m <sup>2</sup> <i>_It takes up a surface area of 90 m<sup>2</sup></i>                                                                                                      |
|                                                                                                       |                                                                                                     | Brigadas de conservación <i>_Repair units</i>                                                                            | Ocupa una superficie de 90 m <sup>2</sup> <i>_It takes up a surface area of 90 m<sup>2</sup></i>                                                                                                      |
| Zona II de los Muelles de Maliaño <i>_Zone II of the Maliaño Quays</i>                                | Autoridad Portuaria de Santander <i>_Port Authority of Santander</i>                                | Almacén General de Materiales <i>_General Material Store</i>                                                             | Ocupa una superficie de 1.238 m <sup>2</sup> <i>_It takes up a surface area of 1.238 m<sup>2</sup></i>                                                                                                |



| Situación <i>Situación</i>                                                      | Propietario <i>Owner</i>                                                                                     | Uso <i>Use</i>                                                                                        | Características <i>Characteristics</i>                                                                                                                                                                                                                                                                                                                                                                          |
|---------------------------------------------------------------------------------|--------------------------------------------------------------------------------------------------------------|-------------------------------------------------------------------------------------------------------|-----------------------------------------------------------------------------------------------------------------------------------------------------------------------------------------------------------------------------------------------------------------------------------------------------------------------------------------------------------------------------------------------------------------|
| Pedreña                                                                         | Autoridad Portuaria de Santander (pasajeros y mercancías)/Port Authority of Santander (passengers and cargo) | Embarcaciones de Bahía bajo el cero <i>Port vessels under the tidal point</i>                         | Dársena Este: 5.190 m <sup>2</sup> <i>East Basin: 5.190 m<sup>2</sup>. Calado 1 a 2 m_Draft 1 a 2 m</i><br>Dársena Oeste: 3.550 m <sup>2</sup> <i>West Basin: 3.550 m<sup>2</sup>. Calados similares_Similar drafts</i><br>Seis escaleras <i>Six stairways</i> .<br>Cinco rampas (una de varada) de pendiente 8 al 12% y anchura de 5 m <i>Five ramps (one slipway) with a slope of 8 to 12% and 5 m wide</i> . |
| Muelles de Maliaño. Tramo 10 y 11 <i>Maliaño Quay. Sections 10 and 11</i> .     | Autoridad Portuaria de Santander <i>Port Authority of Santander</i>                                          | Instalación eléctrica nº 2 <i>Electrical installation nº 2</i>                                        | Un transformador <i>Transformer</i>                                                                                                                                                                                                                                                                                                                                                                             |
| Muelle de Maliaño. Tramo 6 <i>Maliaño Quay. Section 6</i>                       | Autoridad Portuaria de Santander <i>Port Authority of Santander</i>                                          | Instalación eléctrica nº 3 <i>Electrical Installation nº 3</i>                                        | Tranformadores de 160 KVA <i>Transformer of 160 KVA</i>                                                                                                                                                                                                                                                                                                                                                         |
| Muelle de la Margen Norte <i>North Shore Quay</i>                               | Autoridad Portuaria de Santander <i>Port Authority of Santander</i>                                          | Intalación eléctrica nº 5 <i>Electrical installation nº 5</i>                                         | Dos transformadores de 1.000 KVA Corriente trifásica a 380 V <i>Two 1.000 KVA transformers three-phase current of 380 V</i>                                                                                                                                                                                                                                                                                     |
| Muelle Nº 1 de Raos (Rafael Martínez) <i>Raos Quay Nº 1 (Rafael Martínez)</i>   | Autoridad Portuaria de Santander <i>Port Authority of Santander</i>                                          | Centro de transformación CT1 para grúas de pórtico <i>CT1 transformation centre for portal cranes</i> | Dos transformadores de 1.000 KVA Corriente trifásica a 380 V <i>Two 1.000 KVA transformers three-phase current of 380 V</i>                                                                                                                                                                                                                                                                                     |
| Muelle Nº 2 de Raos (Gabriel Huidobro) <i>Raos Quay Nº 2 (Gabriel Huidobro)</i> | Autoridad Portuaria de Santander <i>Port Authority of Santander</i>                                          | Centro de transformación CT2 para grúas de pórtico <i>CT2 transformation centre for portal cranes</i> | Dos transformadores de 1.000 KVA Corriente trifásica a 380 V <i>Two 1.000 KVA transformers three-phase current of 380 V</i>                                                                                                                                                                                                                                                                                     |
| Muelle Nº 3 de Raos <i>Raos Quay Nº 3</i>                                       | Autoridad Portuaria de Santander <i>Port Authority of Santander</i>                                          | Centro de transformación CT3 para grúas de pórtico <i>CT3 transformation centre for portal cranes</i> | Dos transformadores de 1.000 KVA Corriente trifásica a 380 V <i>Two 1.000 KVA transformers three-phase current of 380 V</i>                                                                                                                                                                                                                                                                                     |
| Muelle de Calderón <i>Calderón Quay</i>                                         | Autoridad Portuaria de Santander <i>Port Authority of Santander</i>                                          | Suministro de agua a buques <i>Water supply to ships</i>                                              | Una tubería de 100 mm de Ø y 285 m de longitud. Toma Ø 80 mm que alimenta 4 aguadas <i>A 100 mm Ø pipe and 285 m long Outlet Ø 80 mm that feeds 4 water supplies</i>                                                                                                                                                                                                                                            |
| Muelle de Almirante <i>Amirante Quay</i>                                        | Autoridad Portuaria de Santander <i>Port Authority of Santander</i>                                          | Suministro de agua a buques <i>Water supply to ships</i>                                              | Una tubería de 100 mm de Ø y 94 m de longitud. Toma Ø 80 mm que alimenta 1 aguada <i>A 100 mm Ø pipe and 94 m long Outlet Ø 80 mm that feeds 1 water supplies</i>                                                                                                                                                                                                                                               |
| Muelle de Maliaño <i>Maliaño Quays</i>                                          | Autoridad Portuaria de Santander <i>Port Authority of Santander</i>                                          | Suministro de agua a buques <i>Water supply to ships</i>                                              | Una tubería de 100 mm de Ø y 950 m de longitud. Toma Ø 80 mm que alimenta 13 aguadas <i>A 100 mm Ø pipe and 950 m long Outlet Ø 80 mm that feeds 13 water supplies</i>                                                                                                                                                                                                                                          |
| Muelle de la Margen Norte <i>North Shore Quay</i>                               | Autoridad Portuaria de Santander <i>Port Authority of Santander</i>                                          | Suministro de agua a buques <i>Water supply to ships</i>                                              | Una tubería de 100 mm de Ø y 580 m de longitud. Toma Ø 80 mm que alimenta 5 aguadas <i>A 100 mm Ø pipe and 580 m long Outlet Ø 80 mm that feeds 5 water supplies</i>                                                                                                                                                                                                                                            |



| Situación <i>Situación</i>                                                       | Propietario <i>Owner</i>                                            | Uso <i>Use</i>                                           | Características <i>Characteristics</i>                                                                                                                                                                                                     |
|----------------------------------------------------------------------------------|---------------------------------------------------------------------|----------------------------------------------------------|--------------------------------------------------------------------------------------------------------------------------------------------------------------------------------------------------------------------------------------------|
| Muelle Oeste Dársena de Maliaño <i>Maliaño Basin West Quay</i>                   | Autoridad Portuaria de Santander <i>Port Authority of Santander</i> | Suministro de agua a buques <i>Water supply to ships</i> | Una tubería de 100 mm de Ø y 245 m de longitud. Toma Ø 80 mm que alimenta 2 aguadas <i>A 100 mm Ø pipe and 245 m long Outlet Ø 80 mm that feeds 2 water supplies</i>                                                                       |
| Puerto Pesquero de la Dársena de Maliaño                                         | Autoridad Portuaria de Santander <i>Port Authority of Santander</i> | Suministro de agua a buques <i>Water supply to ships</i> | Una tubería de 100 mm de Ø y 150 m de longitud. Toma Ø 80 mm que alimenta 4 aguadas <i>A 100 mm Ø pipe and 150 m long Outlet Ø 80 mm that feeds 4 water supplies</i>                                                                       |
| Muelle Nº 1 de Raos (Rafael Martínez) <i>Raos Quay Nº 1 (Rafael Martínez)</i>    | Autoridad Portuaria de Santander <i>Port Authority of Santander</i> | Suministro de agua a buques <i>Water supply to ships</i> | Una tubería de 120 mm de Ø y 300 m de longitud. Toma Ø 80 mm que alimenta 4 aguadas <i>A 120 mm Ø pipe and 300 m long Outlet Ø 80 mm that feeds 4 water supplies</i>                                                                       |
| Muelle Nº 2 de Raos (Gabriel Huidobro) <i>Raos Quay Nº 2 (Gabriel Huidobro)</i>  | Autoridad Portuaria de Santander <i>Port Authority of Santander</i> | Suministro de agua a buques <i>Water supply to ships</i> | Una tubería de 120 mm de Ø y 200 m de longitud. Toma Ø 80 mm que alimenta 4 aguadas <i>A 120 mm Ø pipe and 200 m long Outlet Ø 80 mm that feeds 4 water supplies</i>                                                                       |
| Muelle Nº 3 de Raos <i>Raos Quay Nº 3</i>                                        | Autoridad Portuaria de Santander <i>Port Authority of Santander</i> | Suministro de agua a buques <i>Water supply to ships</i> | Una tubería de 125 mm de Ø y 680 m de longitud. Toma Ø 80 mm que alimenta 23 aguadas <i>A 125 mm Ø pipe and 680 m long Outlet Ø 80 mm that feeds 23 water supplies</i>                                                                     |
| Muelle Nº 4 de Raos (Félix Ducasse) <i>Raos Quay Nº 4 (Félix Ducasse)</i>        | Autoridad Portuaria de Santander <i>Port Authority of Santander</i> | Suministro de agua a buques <i>Water supply to ships</i> | Una tubería de 125 mm de Ø y 250 m de longitud. Toma Ø 80 mm que alimenta 9 aguadas <i>A 125 mm Ø pipe and 250 m long Outlet Ø 80 mm that feeds 9 water supplies</i>                                                                       |
| Muelle Nº 7 de Raos (Jesús González) <i>Raos Quay Nº 7 (Jesús González)</i>      | Autoridad Portuaria de Santander <i>Port Authority of Santander</i> | Suministro de agua a buques <i>Water supply to ships</i> | Una tubería de 100 mm de Ø y 170 m de longitud. Toma Ø 80 mm que alimenta 2 aguadas <i>A 100 mm Ø pipe and 170 m long Outlet Ø 80 mm that feeds 2 water supplies</i>                                                                       |
| Rampa Varadero de la Dársena de Maliaño <i>Slipway Ramp of the Maliaño Basin</i> | Autoridad Portuaria de Santander <i>Port Authority of Santander</i> | Servicio de varada <i>Slipway service</i>                | Dos edificios simétricos de 210,60 m <sup>2</sup> cada uno, con maquinaria de maniobra de los carros y otros servicios <i>Two symmetrical buildings of 210,60 m<sup>2</sup> each, with shunting machinery for carts and other services</i> |
| <b>Santander</b>                                                                 |                                                                     |                                                          |                                                                                                                                                                                                                                            |
| Cabo Mayor                                                                       | Autoridad Portuaria de Santander <i>Port Authority of Santander</i> | Señal Marítima <i>Sea mark</i>                           | Terreno <i>Land</i> : 25.259 m <sup>2</sup><br>Edificación <i>Building</i> : 677 m <sup>2</sup>                                                                                                                                            |
| Isla de Mouro                                                                    | Autoridad Portuaria de Santander <i>Port Authority of Santander</i> | Señal Marítima <i>Sea mark</i>                           | Terreno <i>Land</i> : 17.200 m <sup>2</sup><br>Edificación <i>Building</i> : 239 m <sup>2</sup>                                                                                                                                            |
| Península de la Magdalena                                                        | Autoridad Portuaria de Santander <i>Port Authority of Santander</i> | Señal Marítima <i>Sea mark</i>                           | Terreno <i>Land</i> : 5.000 m <sup>2</sup><br>Edificación <i>Building</i> : 578 m <sup>2</sup>                                                                                                                                             |
| <b>Castro Urdiales</b>                                                           |                                                                     |                                                          |                                                                                                                                                                                                                                            |
| Castillo de Santa Ana                                                            | Autoridad Portuaria de Santander <i>Port Authority of Santander</i> | Señal Marítima <i>Sea mark</i>                           | Terreno <i>Land</i> : 1.403 m <sup>2</sup><br>Edificación <i>Building</i> : 367 m <sup>2</sup>                                                                                                                                             |





| Situación <i>Situación</i> | Propietario <i>Owner</i>                                            | Uso <i>Use</i>                 | Características <i>Characteristics</i>                                                           |
|----------------------------|---------------------------------------------------------------------|--------------------------------|--------------------------------------------------------------------------------------------------|
| <b>Santoña</b>             |                                                                     |                                |                                                                                                  |
| Punta del Caballo          | Autoridad Portuaria de Santander <i>Port Authority of Santander</i> | Señal Marítima <i>Sea mark</i> | Terreno <i>Land</i> : 220 m <sup>2</sup><br>Edificación <i>Building</i> : 10 m <sup>2</sup>      |
| Punta del Pescador         | Autoridad Portuaria de Santander <i>Port Authority of Santander</i> | Señal Marítima <i>Sea mark</i> | Terreno <i>Land</i> : 1.100 m <sup>2</sup><br>Edificación <i>Building</i> : 248 m <sup>2</sup>   |
| <b>Ajo</b>                 |                                                                     |                                |                                                                                                  |
| Cabo de Ajo                | Autoridad Portuaria de Santander <i>Port Authority of Santander</i> | Señal Marítima <i>Sea mark</i> | Terreno <i>Land</i> : 149.995 m <sup>2</sup><br>Edificación <i>Building</i> : 262 m <sup>2</sup> |

### 2.2.7 Diques de abrigo *Breakwater*

| Denominación <i>Name</i> | Longitud (m.) <i>Length (m.)</i> | Características <i>Characteristics</i> |
|--------------------------|----------------------------------|----------------------------------------|
|                          |                                  |                                        |
|                          |                                  |                                        |



2\_2\_8 Planos esquemáticos de faros y balizas\_Schematic plans of lighthouses and beacons

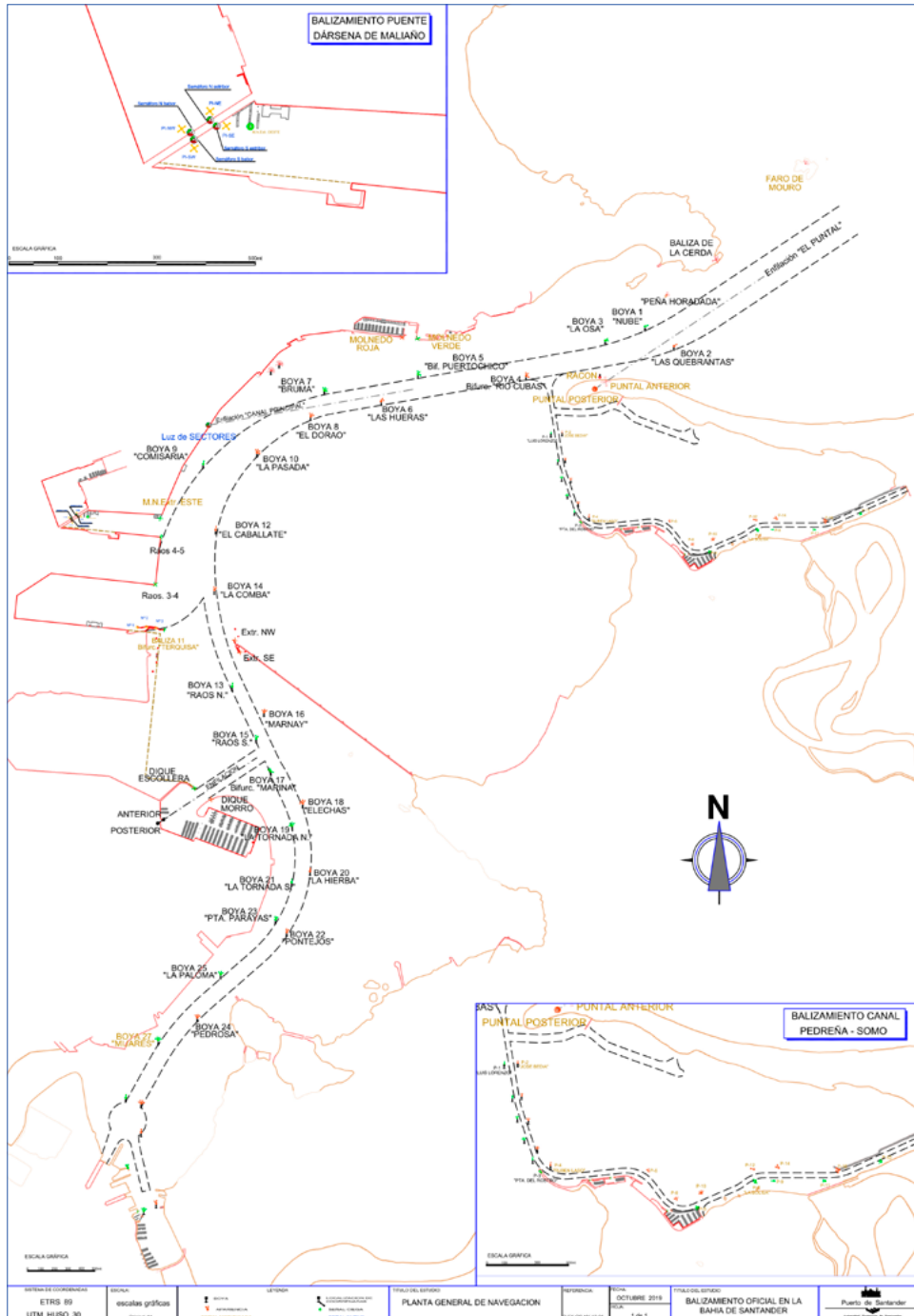



## 2.2.9 Relación de faros y balizas *Lighthouses and beacons list*

| Exteriores al puerto <i>Outside Port Area</i>              |                                                                                                                                      |                                                      |                                                                                       |                                                                                                                                        |                                            |
|------------------------------------------------------------|--------------------------------------------------------------------------------------------------------------------------------------|------------------------------------------------------|---------------------------------------------------------------------------------------|----------------------------------------------------------------------------------------------------------------------------------------|--------------------------------------------|
| Nº en el libro de faros y señales de niebla<br><i>Code</i> | Nombre y situación<br><i>Name and position</i>                                                                                       | Descripción<br><i>Description</i>                    | Color<br><i>Colour</i>                                                                | Características<br><i>Characteristics</i>                                                                                              | Alcance en millas<br><i>Range in miles</i> |
| 1140<br>D-1561                                             | Faro de Cabo Mayor, en el cabo del mismo nombre<br><i>_Cabo Mayor Lighthouse, in the cape with the same name</i>                     | DGPS. Frecuencia 289 Khz.<br>Nautófono: Mo (M) 40 s. | Luz: blanca<br><i>_Nautophone: Mo (M) 40 s.</i><br>Luz: blanca<br><i>Light: white</i> | 2 destellos cada 10 segundos<br><i>0,4+2,1+0,4+7,1_2 lashes every 10 seconds 0.4 +2.1 +0.4+7.1</i>                                     | 21                                         |
| 970<br>D-1536                                              | Faro de Castro Urdiales Torreón SE Castillo Sta. Ana<br><i>_Lighthouse of Castro Urdiales Torreón SE Castillo Sta. Ana</i>           |                                                      | Luz: blanca<br><i>Light: white</i>                                                    | 4 destellos cada 24 segundos<br><i>0,6+3,4+0,6+3,4+0,6+3,4+0,6+11,4_4 lashes every 24 seconds 0.6+3.4+0.6+3.4+0.6+3.4+0.6+11.4</i>     | 20                                         |
| 1010<br>D-1542                                             | Faro de la Punta del Pescador Al N del Mte. Buciero, Santoña<br><i>_Punta del Pescador Lighthouse North of Mt. Buciero, Santoña</i>  |                                                      | Blanca<br><i>White</i>                                                                | 3+1 destellos cada 15 segundos<br><i>1,5+1,5+1,5+1,5+1,5+4,5+1,5+4,5 / 3+1 lashes every 15 seconds 1.5+1.5+1.5+1.5+1.5+4.5+1.5+4.5</i> | 17                                         |
| 1130<br>D-1552                                             | Faro de Cabo Ajo, en el cabo del mismo nombre<br><i>_Cabo Ajo Lighthouse, in the cape with the same name</i>                         |                                                      | Blanca<br><i>White</i>                                                                | 3 ocultaciones cada 16 segundos<br><i>6+2+2+2+2+2_3 eclipses every 16 seconds 6+2+2+2+2+2</i>                                          | 17                                         |
| 1485<br>D-1562                                             | Faro de la Punta Torco de Afuera. Al W Ría de Suances<br><i>_Punta Torco lighthouse of Afuera. West of the Suances Estuary</i>       |                                                      | Blanca<br><i>White</i>                                                                | 1+2 destellos cada 24 segundos<br><i>0,6+4,8+0,6+2,4+0,6+15_1+2 lashes every 24 seconds 0.6 +1.5 +0.6 +1.5 +0.6+15</i>                 | 22                                         |
| 1570<br>D-1574                                             | Faro de la Punta de la Silla, W de S. Vicente de la Barquera<br><i>_Punta de la Silla Lighthouse, W of S. Vicente de la Barquera</i> |                                                      | Blanca<br><i>White</i>                                                                | 1 ocultación cada 3,5 segundos<br><i>2,5+1 / 1 eclipse every 3.5 seconds 2.5+1</i>                                                     | 13                                         |



| Dentro del recinto del puerto_Within Port Area       |                                                                                                                                                      |                             |                                                                                            |                                                                                                                                       |                                      |
|------------------------------------------------------|------------------------------------------------------------------------------------------------------------------------------------------------------|-----------------------------|--------------------------------------------------------------------------------------------|---------------------------------------------------------------------------------------------------------------------------------------|--------------------------------------|
| Nº en el libro de faros y señales de niebla_<br>Code | Nombre y situación_Name and position                                                                                                                 | Descripción_<br>Description | Color_Colour                                                                               | Características_Characteristics                                                                                                       | Alcance en millas_<br>Range in miles |
| 1150<br>D-1554                                       | Faro de la Isla de Mouro. Entre las bocas E y W de entrada al Puerto_Lighthouse on Isle of Mouro. Between the E and W mouths of entrance to the Port |                             | Blanca_White                                                                               | 3 destellos cada 16 segundos<br>1+2,5+1+2,5+1+8_3 lashes every 16 seconds 1 +2.5 +1 +2.5 +1+8                                         | 11                                   |
| 1160<br>D-1556                                       | Baliza de La Cerda. Junto a la punta del Puerto, Península de la Magdalena_La Cerda beacon. Next to the tip of the Port, Magdalena Peninsula         |                             | Blanca_White                                                                               | 1+4 destellos cada 20 segundos<br>0,5+3+0,5+1,5+0,5+1,5+0,5+1,5+10_1+4 lashes every 20 seconds 0.5+ 3 +0.5+1.5+0.6+1.5+0.6+1.5+0.6+10 | 7                                    |
| 1155<br>D-1556.5                                     | Luz anterior Enfilación de El Puntal_El Puntal front leading light                                                                                   |                             | Racon: K Luz: Blanca_ Racon: Light: White                                                  | Centelleos cada 1 segundo<br>0,5+0,5_Quick lashes every 1 second 0.5+0.5                                                              | 5                                    |
| 1156<br>D-1556.51                                    | Luz posterior Enfilación de El Puntal_El Puntal back leading light                                                                                   |                             | Roja_Red                                                                                   | Isofase cada 4 segundos<br>2+2_Isofase every 4 seconds 2+2                                                                            | 5                                    |
| 1170<br>D-1557                                       | Baliza de La Horadada. Peligro aislado_La Horadada beacon. Isolated danger                                                                           |                             | Negra con banda horizontal roja. Luz: blanca_Black with horizontal red stripe. Light:white | Dos destellos cada 7 segundos<br>0,5+1,5+0,5+4,5_2 lashes every 7 seconds 0.5 +1.5 +0.5+4.5                                           | 5                                    |
| 1180                                                 | Boya nº 2, Las Quebrantas Por babor entrando_Buoy Nº. 2, Las Quebrantas Port side entering                                                           |                             | Roja_Red                                                                                   | 1 destello cada 5 segundos<br>0,5+4,5_1 lash every 5 seconds 0.5+4.5                                                                  | 5                                    |
| 1190                                                 | Boya nº 1, Nube. Por estribor entrando_Buoy Nº. 1, Cloud Starboard entering                                                                          |                             | Verde_Green                                                                                | 1 destello cada 5 segundos<br>0,5+4,5_1 lash every 5 seconds 0.5+4.5                                                                  | 5                                    |
| 1192<br>D-1557.3                                     | Luz de sectores de la Canal Principal_Main Channel sector light                                                                                      |                             | Rojo-Blanca-Verde_RedWhite-Green                                                           | Luz banca fija con sectores oscilantes Rojo y Verde                                                                                   | 6                                    |
| 1210                                                 | Boya nº 3, La Osa. Por estribor entrando_Buoy Nº. 3, La Osa Starboard entering                                                                       |                             | Verde_Green                                                                                | 2 destellos cada 7 segundos<br>0,5+1,5+0,5+4,5_2 lashes every 7 seconds 0.5 +1.5 +0.5+4.5                                             | 5                                    |
| 1200                                                 | Boya nº 4, Bifurcación Río Cubas (Principal a estribor)_Buoy Nº. 4, Rio Cubas Bifurcation (Main to starboard)                                        |                             | Roja con banda horizontal verde. Luz: roja_Red with green horizontal stripe. Light: red    | 2+1 destellos cada 10 segundos<br>0,5+0,5+0,5+4+0,5+4_2+1 lashes every 10 seconds 0.5+0.5+0.5+4+0.5+4                                 | 5                                    |
| 1197                                                 | Boya P-2, José Bedia Canal Pedreña-Somo_Buoy P-2, José Bedia Channel Pedreña-Somo                                                                    |                             | Roja_Red                                                                                   | 1 destello cada 5 segundos<br>0,5+4,5_1 lash every 5 seconds 0.5+4.5                                                                  | 3                                    |



| Dentro del recinto del puerto_Within Port Area       |                                                                                                       |                             |              |                                                                                                                              |                                      |
|------------------------------------------------------|-------------------------------------------------------------------------------------------------------|-----------------------------|--------------|------------------------------------------------------------------------------------------------------------------------------|--------------------------------------|
| Nº en el libro de faros y señales de niebla_<br>Code | Nombre y situación_Name and position                                                                  | Descripción_<br>Description | Color_Colour | Características_Characteristics                                                                                              | Alcance en millas_<br>Range in miles |
| 01197.1                                              | Boya P-1, Luis Lorenzo Canal Pedreña-Somo_Buoy P-1, Luis Lorenzo Channel Pedreña-Somo                 |                             | Verde_Green  | 1 destello cada 5 segundos<br>0,5+4,5_1 lash every 5 seconds<br>0.5+4.5                                                      | 3                                    |
| 01197.2                                              | Boya P1A_P1A Buoy                                                                                     |                             | Verde_Green  | 2 destellos cada 7 segundos<br>0,5+1,5+0,5+4,5_2 lashes every 7 seconds<br>0.5 +1.5 +0.5+4.5                                 | 1                                    |
| 01197.25                                             | Boya P2A_P2A Buoy                                                                                     |                             | Roja_Red     | 2 destellos cada 7 segundos<br>0,5+1,5+0,5+4,5_2 lashes every 7 seconds<br>0.5 +1.5 +0.5+4.5                                 | 1                                    |
| 01197.3                                              | Boya P1B_P1B Buoy                                                                                     |                             | Verde_Green  | 3 destellos cada 9 segundos<br>0,5+1,5+0,5+1,5+0,5+4,5_3 lashes every 9 seconds<br>0.5 +1.5 +0.5 +1.5 +0.5+4.5               | 1                                    |
| 01197.35                                             | Boya P2B_P2B Buoy                                                                                     |                             | Roja_Red     | 3 destellos cada 9 segundos<br>0,5+1,5+0,5+1,5+0,5+4,5_3 lashes every 9 seconds<br>0.5 +1.5 +0.5 +1.5 +0.5+4.5               | 1                                    |
| 01197.4                                              | Boya P1C_P1C Buoy                                                                                     |                             | Verde_Green  | 4 destellos cada 11 segundos<br>0,5+1,5+0,5+1,5+0,5+1,5+0,5+4,5_4 lashes every 11 seconds<br>0.5+1.5+0.5+1.5+0.5+1.5+0.5+4.5 | 1                                    |
| 01197.45                                             | Boya P2C_P2C Buoy                                                                                     |                             | Roja_Red     | 4 destellos cada 11 segundos<br>0,5+1,5+0,5+1,5+0,5+1,5+0,5+4,5_4 lashes every 11 seconds<br>0.5+1.5+0.5+1.5+0.5+1.5+0.5+4.5 | 1                                    |
| 01197.5                                              | Boya P1D_P1D Buoy                                                                                     |                             | Verde_Green  | 1 destello cada 5 segundos<br>0,5+4,5_1 lash every 5 seconds<br>0.5+4.5                                                      | 1                                    |
| 1198<br>D-1557.4                                     | Baliza P-3, Punta del Rostro Canal Pedreña-Somo_<br>Beacon P-3, Punta del Rostro Channel Pedreña-Somo |                             | Verde_Green  | 2 destellos cada 7 segundos<br>0,5+1,5+0,5+4,5_2 lashes every 7 seconds<br>0.5 +1.5 +0.5+4.5                                 | 3                                    |
| 01197.8                                              | Boya P-4, Rubén Laso Canal Pedreña-Somo_Buoy P-4, Rubén Laso Channel Pedreña-Somo                     |                             | Roja_Red     | 2 destellos cada 7 segundos<br>0,5+1,5+0,5+4,5_2 lashes every 7 seconds<br>0.5 +1.5 +0.5+4.5                                 | 3                                    |
| 01198.25                                             | Puerto de Pedreña. Dársena Este. Luz babor_Port of Pedreña. East Basin. Light port                    |                             | Roja_Red     | Centelleos cada 1 segundo<br>0,25+0,75_Quick lashes every 1 second<br>0.25+0.75                                              | 3                                    |
| 01198.24                                             | Puerto de Pedreña. Dársena Este. Luz estribor                                                         |                             | Verde_Green  | Centelleos cada 1 segundo<br>0,25+0,75_Quick lashes every 1 second<br>0.25+0.75                                              | 3                                    |



| Dentro del recinto del puerto <i>_Within Port Area</i>   |                                                                                           |                                 |                      |                                                                                                                                   |                                          |
|----------------------------------------------------------|-------------------------------------------------------------------------------------------|---------------------------------|----------------------|-----------------------------------------------------------------------------------------------------------------------------------|------------------------------------------|
| Nº en el libro de faros y señales de niebla <i>_Code</i> | Nombre y situación <i>_Name and position</i>                                              | Descripción <i>_Description</i> | Color <i>_Colour</i> | Características <i>_Characteristics</i>                                                                                           | Alcance en millas <i>_Range in miles</i> |
| 01198.22                                                 | Puerto de Pedreña. Dársena Oeste. Luz babor                                               |                                 | Roja <i>_Red</i>     | Centelleos cada 1 segundo<br>0,25+0,75 <i>_Quick lashes every 1 second 0.25+0.75</i>                                              | 3                                        |
| 01198.20                                                 | Puerto de Pedreña. Dársena Oeste. Luz estribor                                            |                                 | Verde <i>_Green</i>  | Centelleos cada 1 segundo<br>0,25+0,75 <i>_Quick lashes every 1 second 0.25+0.75</i>                                              | 3                                        |
| 01199.21<br>D-1557.7                                     | Baliza P-6. Canal Pedreña-Somo <i>_Beacon P-6. Pedreña-Somo Channel</i>                   |                                 | Roja <i>_Red</i>     | 2 destellos cada 7 segundos<br>0,5+1,5+0,5+4,5 <i>_2 lashes every 7 seconds 0.5 +1.5 +0.5+4.5</i>                                 | 1                                        |
| 01199.22<br>D-1557.72                                    | Boya P-8. Canal Pedreña-Somo <i>_P-8 buoy. Channel Pedreña-Somo</i>                       |                                 | Roja <i>_Red</i>     | 3 destellos cada 9 segundos<br>0,5+1,5+0,5+1,5+0,5+4,5 <i>_3 lashes every 9 seconds 0.5 +1.5 +0.5 +1.5 +0.5+4.5</i>               | 1                                        |
| 01199.2<br>D-1557.61                                     | Puerto dep. Marina Pedreña Luz babor <i>_Pedreña Light port</i>                           |                                 | Roja <i>_Red</i>     | Centelleos cada segundo<br>0,25+0,75 <i>_Quick lashes every 1 second 0.25+0.75</i>                                                | 1                                        |
| 1199<br>D-1557.6                                         | Puerto dep. Marina Pedreña Luz estribor 7 <i>_Pedreña Light starboard</i>                 |                                 | Verde <i>_Green</i>  | Centelleos cada segundo<br>0,25+0,75 <i>_Quick lashes every 1 second 0.25+0.75</i>                                                | 1                                        |
| 01199.34<br>D-1557.5                                     | Baliza P-5. Canal Pedreña-Somo <i>_Beacon P-5. Channel Pedreña-Somo</i>                   |                                 | Verde <i>_Green</i>  | 3 destellos cada 9 segundos<br>0,5+1,5+0,5+1,5+0,5+4,5 <i>_3 lashes every 9 seconds 0.5 +1.5 +0.5 +1.5 +0.5+4.5</i>               | 1                                        |
| 01199.23<br>D-1557.74                                    | Baliza P-10. Canal Pedreña-Somo <i>_Beacon P-10. Channel Pedreña-Somo</i>                 |                                 | Roja <i>_Red</i>     | 4 destellos cada 11 segundos<br>0,5+1,5+0,5+1,5+0,5+1,5+0,5+4,5 <i>_4 lashes every 11 seconds 0.5+1.5+0.5+1.5+0.5+1.5+0.5+4.5</i> | 1                                        |
| 01199.35                                                 | Boya P-7, La Bolisa. Canal Pedreña-Somo <i>_P-7 buoy, La Bolisa. Pedreña-Somo Channel</i> |                                 | Verde <i>_Green</i>  | 4 destellos cada 5 segundos<br>0,5+1,5+0,5+1,5+0,5+1,5+0,5+4,5 <i>_4 lashes every 11 seconds 0.5+1.5+0.5+1.5+0.5+1.5+0.5+4.5</i>  | 1                                        |
| 01199.25<br>D-1557.76                                    | Boya P-12. Canal Pedreña-Somo <i>_P-12 buoy. Channel Pedreña-Somo</i>                     |                                 | Roja <i>_Red</i>     | 1 destello cada 5 segundos<br>0,5+4,5 <i>_1 lash every 5 seconds 0.5+4.5</i>                                                      | 1                                        |
| 01199.40<br>D-1557.82                                    | Baliza P-9. Canal Pedreña-Somo <i>_Beacon P-9. Channel Pedreña-Somo</i>                   |                                 | Verde <i>_Green</i>  | 1 destello cada 5 segundos<br>0,5+4,5 <i>_1 lash every 5 seconds 0.5+4.5</i>                                                      | 1                                        |
| 01199.50<br>D-1557.88                                    | Baliza P-11. Canal Pedreña-Somo <i>_Beacon P-11. Channel Pedreña-Somo</i>                 |                                 | Verde <i>_Green</i>  | 2 destellos cada 7 segundos<br>0,5+1,5+0,5+4,5 <i>_2 lashes every 7 seconds 0.5 +1.5 +0.5+4.5</i>                                 | 1                                        |



| Dentro del recinto del puerto_Within Port Area       |                                                                                                              |                             |                                                                                              |                                                                                                                           |                                      |
|------------------------------------------------------|--------------------------------------------------------------------------------------------------------------|-----------------------------|----------------------------------------------------------------------------------------------|---------------------------------------------------------------------------------------------------------------------------|--------------------------------------|
| Nº en el libro de faros y señales de niebla_<br>Code | Nombre y situación_Name and position                                                                         | Descripción_<br>Description | Color_Colour                                                                                 | Características_Characteristics                                                                                           | Alcance en millas_<br>Range in miles |
| 01199.52                                             | Boya P-14. Canal Pedreña-Somo_P-14 buoy. Channel Pedreña-Somo                                                |                             | Roja_Red                                                                                     | 2 destellos cada 7 segundos<br>0,5+1,5+0,5+4,5_2 lashes every 7 seconds 0.5 +1.5 +0.5+4.5                                 | 1                                    |
| 01199.55<br>D-1557.84                                | Baliza P-16. Canal Pedreña-Somo_Beacon P-16. Channel Pedreña-Somo                                            |                             | Roja_Red                                                                                     | 3 destellos cada 9 segundos<br>0,5+1,5+0,5+1,5+0,5+4,5_3 lashes every 9 seconds 0.5 +1.5 +0.5 +1.5 +0.5+4.5               | 1                                    |
| 01199.60<br>D-1557.86                                | Baliza P-13. Canal Pedreña-Somo_Beacon P-13. Channel Pedreña-Somo                                            |                             | Verde_Green                                                                                  | 3 destellos cada 9 segundos<br>0,5+1,5+0,5+1,5+0,5+4,5_3 lashes every 9 seconds 0.5 +1.5 +0.5 +1.5 +0.5+4.5               | 1                                    |
| 1225                                                 | Boya nº 5, Bifurcación. Puerto-Chico (Principal a babor)_Buoy Nº. 5, Puerto-Chico Bifurcation (Main to port) |                             | Verde con banda horizontal roja.<br>Luz:Verde_Green with horizontal red stripe. Light: Green | 2+1 destellos cada 10 segundos<br>0,5+0,5+0,5+4+0,5+4_2+1 lashes every 10 seconds 0.5+0.5+0.5+4+0.5+4                     | 5                                    |
| 1230<br>D-1558                                       | Dársena Molnedo. Luz de babor (Muelle W)_Molnedo Basin. Port light (W quay)                                  |                             | Roja_Red                                                                                     | Centelleos cada segundo<br>0,25+0,75_Quick lashes every 1 second 0.25+0.75                                                | 5                                    |
| 1240<br>D-1558.2                                     | Dársena Molnedo. Luz de estribor (Muelle E)_Molnedo Basin. Starboard light (E quay)                          |                             | Verde_Green                                                                                  | Centelleos cada segundo<br>0,25+0,75_Quick lashes every 1 second 0.25+0.75                                                | 5                                    |
| 1220                                                 | Boya nº 6, Las Hueras Por babor entrando_Buoy Nº. 6, Las Hueras Port side entering                           |                             | Roja_Red                                                                                     | 2 destellos cada 7 segundos<br>0,5+1,5+0,5+4,5_2 lashes every 7 seconds 0.5 +1.5 +0.5+4.5                                 | 5                                    |
| 1254                                                 | Boya nº 7, Bruma. Por estribor entrando_Buoy Nº. 7, Bruma Starboard entering                                 |                             | Verde_Green                                                                                  | 4 destellos cada 11 segundos<br>0,5+1,5+0,5+1,5+0,5+1,5+0,5+4,5_4 lashes every 11 seconds 0.5+1.5+0.5+1.5+0.5+1.5+0.5+4.5 | 5                                    |
| 1250                                                 | Boya nº 8, El Dorao Por babor entrando_Buoy Nº. 8, El Dorao Port side entering                               |                             | Roja_Red                                                                                     | 3 destellos cada 9 segundos<br>0,5+1,5+0,5+1,5+0,5+4,5_3 lashes every 9 seconds 0.5 +1.5 +0.5 +1.5 +0.5+4.5               | 5                                    |
| 1290                                                 | Boya nº 10, La Pasada Por babor entrando_Buoy Nº. 10, La Pasada Port side entering                           |                             | Roja_Red                                                                                     | 4 destellos cada 11 segundos<br>0,5+1,5+0,5+1,5+0,5+1,5+0,5+4,5_4 lashes every 11 seconds 0.5+1.5+0.5+1.5+0.5+1.5+0.5+4.5 | 5                                    |
| 1257                                                 | Boya nº 9, Comisaría Por estribor entrando_Buoy Nº. 9, Comisaría Starboard entering                          |                             | Verde_Green                                                                                  | 1 destello cada 5 segundos<br>0,5+4,5_1 lash every 5 seconds 0.5+4.5                                                      | 5                                    |





| Dentro del recinto del puerto <i>Within Port Area</i>   |                                                                                                         |                                |                                                                                                                                                                                                       |                                                                                                           |                                         |
|---------------------------------------------------------|---------------------------------------------------------------------------------------------------------|--------------------------------|-------------------------------------------------------------------------------------------------------------------------------------------------------------------------------------------------------|-----------------------------------------------------------------------------------------------------------|-----------------------------------------|
| Nº en el libro de faros y señales de niebla <i>Code</i> | Nombre y situación <i>Name and position</i>                                                             | Descripción <i>Description</i> | Color <i>Colour</i>                                                                                                                                                                                   | Características <i>Characteristics</i>                                                                    | Alcance en millas <i>Range in miles</i> |
| 1260<br>D-1559.4                                        | Dársena Maliaño. Margen Norte, Extremo Este <i>Maliaño Basin. North Shore, East Point</i>               |                                | Verde <i>Green</i>                                                                                                                                                                                    | Centelleos cada 1 segundo 0,25+0,75 <i>Quick lashes every 1 second 0.25+0.75</i>                          | 5                                       |
| 1265<br>D-1559.42                                       | Dársena Maliaño. Margen Norte, Extremo Oeste <i>Maliaño Basin. North Shore, West Point</i>              |                                | Verde <i>Green</i>                                                                                                                                                                                    | 1 ocultación cada 4 segundos 3+1 <i>1 eclipse every 4 seconds 3+1</i>                                     | 5                                       |
| 1270<br>D-1559.45                                       | Dársena Maliaño. Confluencia Muelles 4 y 5 <i>Maliaño Basin. Confluence of Quays 4 and 5</i>            |                                | Verde con banda horizontal roja. Luz: Verde <i>Green with horizontal red stripe. Light: - Green</i>                                                                                                   | 2+1 destellos cada 10 segundos 0,5+0,5+0,5+4+0,5+4 <i>2+1 lashes every 10 seconds 0.5+0.5+0.5+4+0.5+4</i> | 5                                       |
| 1266                                                    | PI-SE Puente Maliaño Primer pilote a estribor <i>PI-SE Maliaño Bridge First pilot to starboard</i>      |                                | Amarillo <i>Yellow</i>                                                                                                                                                                                | 1 destello cada 2 segundos 0,5+1,5 <i>1 lash every 2 seconds 0.5+1.5</i>                                  | 1                                       |
| 01266.1                                                 | PI-SW Puente Maliaño Primer pilote a babor <i>PI-SW Maliaño Bridge First pilot to port</i>              |                                | Amarillo <i>Yellow</i>                                                                                                                                                                                | 1 destello cada 2 segundos 0,5+1,5 <i>1 lash every 2 seconds 0.5+1.5</i>                                  | 1                                       |
| 1267                                                    | Puente Maliaño. Semáforo, lado Sur, a estribor <i>Maliaño Bridge Traic light, south side, starboard</i> |                                | Roja (con puente cerrado) Con puente abierto muestran color Verde las superiores y Blanca la inferior <i>Red (with bridge closed) With bridge open, the upper ones show Green and the lower White</i> | Fija <i>Fixed</i>                                                                                         | 1                                       |
| 01267.1                                                 | Puente Maliaño. Semáforo, lado Sur, a babor <i>Maliaño Bridge Traic light, south side, port</i>         |                                | Roja (con puente cerrado) Con puente abierto muestran color Verde las superiores y Blanca la inferior <i>Red (with bridge closed) With bridge open, the upper ones show Green and the lower White</i> | Fija <i>Fixed</i>                                                                                         | 1                                       |



| Dentro del recinto del puerto <i>_Within Port Area</i>   |                                                                                                            |                                 |                                                                                                                                                                                                        |                                                                                                          |                                          |
|----------------------------------------------------------|------------------------------------------------------------------------------------------------------------|---------------------------------|--------------------------------------------------------------------------------------------------------------------------------------------------------------------------------------------------------|----------------------------------------------------------------------------------------------------------|------------------------------------------|
| Nº en el libro de faros y señales de niebla <i>_Code</i> | Nombre y situación <i>_Name and position</i>                                                               | Descripción <i>_Description</i> | Color <i>_Colour</i>                                                                                                                                                                                   | Características <i>_Characteristics</i>                                                                  | Alcance en millas <i>_Range in miles</i> |
| 1269                                                     | Puente Maliaño. Semáforo, lado Norte, a estribor <i>_Maliaño Bridge Traic light, north side, starboard</i> |                                 | Roja (con puente cerrado) Con puente abierto muestran color Verde las superiores y Blanca la inferior <i>_Red (with bridge closed) With bridge open, the upper ones show Green and the lower White</i> | Fija <i>_Fixed</i>                                                                                       | 1                                        |
| 01269.1                                                  | Puente Maliaño. Semáforo, lado Norte, a babor <i>_Maliaño Bridge Traic light, north side, port</i>         |                                 | Roja (con puente cerrado) Con puente abierto muestran color Verde las superiores y Blanca la inferior <i>_Red (with bridge closed) With bridge open, the upper ones show Green and the lower White</i> | Fija <i>_Fixed</i>                                                                                       | 1                                        |
| 01268.1                                                  | PI-NE Puente Maliaño Segundo pilote a estribor <i>_PI-NE Maliaño Bridge Second pilot to starboard</i>      |                                 | Amarillo <i>_Yellow</i>                                                                                                                                                                                | 1 destello cada 2 segundos<br>0,5+1,5_1 lash every 2 seconds<br>0.5+1.5                                  | 1                                        |
| 1268                                                     | PI-NW Puente Maliaño Segundo pilote a estribor <i>_PI-NW Maliaño Bridge Second pilot to starboard</i>      |                                 | Amarillo <i>_Yellow</i>                                                                                                                                                                                | 1 destello cada 2 segundos<br>0,5+1,5_1 lash every 2 seconds<br>0.5+1.5                                  | 1                                        |
| 1300                                                     | Boya nº 12, El Caballate Por babor entrando <i>_Buoy Nº. 12, El Caballate Port side entering</i>           |                                 | Roja <i>_Red</i>                                                                                                                                                                                       | 1 destello cada 5 segundos<br>0,5+4,5_1 lash every 5 seconds<br>0.5+4.5                                  | 5                                        |
| 1315<br>D-1559.83                                        | Dársena Raos. Confluencia Muelles 3 y 4 <i>_Raos Basin. Confluence of Quays 4 and 5</i>                    |                                 | Verde <i>_Green</i>                                                                                                                                                                                    | Centelleos cada 1 segundo<br>0,25+0,75_Quick lashes every 1 second<br>0.25+0.75                          | 5                                        |
| 1310                                                     | Boya nº 14, La Comba Por babor entrando <i>_Buoy Nº. 14, La Comba Port side entering</i>                   |                                 | Roja <i>_Red</i>                                                                                                                                                                                       | 2 destellos cada 7 segundos<br>0,5+1,5+0,5+4,5_2 lashes every 7 seconds<br>0.5 +1.5 +0.5+4.5             | 5                                        |
| 1313                                                     | Baliza. Bifurcación Terquiza (Principal a babor) <i>_Beacon. Terquiza Bifurcation (Main to port)</i>       |                                 | Verde con banda horizontal roja. Luz: verde <i>_Green with horizontal red stripe. Light: green</i>                                                                                                     | 2+1 destellos cada 10 segundos<br>0,5+0,5+0,5+4+0,5+4_2+1 lashes every 10 seconds<br>0.5+0.5+0.5+4+0.5+4 | 5                                        |



| Dentro del recinto del puerto <i>_Within Port Area</i>   |                                                                                                                                            |                                 |                                                                                                       |                                                                                                                        |                                          |
|----------------------------------------------------------|--------------------------------------------------------------------------------------------------------------------------------------------|---------------------------------|-------------------------------------------------------------------------------------------------------|------------------------------------------------------------------------------------------------------------------------|------------------------------------------|
| Nº en el libro de faros y señales de niebla <i>_Code</i> | Nombre y situación <i>_Name and position</i>                                                                                               | Descripción <i>_Description</i> | Color <i>_Colour</i>                                                                                  | Características <i>_Characteristics</i>                                                                                | Alcance en millas <i>_Range in miles</i> |
| 01314.1                                                  | Cementos Alfa. 1º Duque de Alba al Este <i>_Cementos Alfa 1<sup>st</sup> Duque de Alba to the East</i>                                     |                                 | Amarillo <i>_Yellow</i>                                                                               | 1 destello cada 2,5 segundos<br>0,5+2 <i>_1 lash every 2.5 seconds</i><br>0.5+2                                        | 1                                        |
| 01314.2                                                  | Cementos Alfa<br>1º Duque de Alba al Oeste                                                                                                 |                                 | Amarillo <i>_Yellow</i>                                                                               | 1 destello cada 2,5 segundos<br>0,5+2 <i>_1 lash every 2.5 seconds</i><br>0.5+2                                        | 1                                        |
| 01314.3                                                  | Cementos Alfa<br>1º Duque de Alba al Oeste                                                                                                 |                                 | Amarillo <i>_Yellow</i>                                                                               | 1 destello cada 2,5 segundos<br>0,5+2 <i>_1 lash every 2.5 seconds</i><br>0.5+2                                        | 1                                        |
| 1320<br>D-1559.9                                         | Pantalán Dynasol Extremo NW <i>_Dynasol Mooring Jetty NW Point</i>                                                                         |                                 | Sector de ocultación por el este<br>Luz: roja <i>_Light not seen from east.</i><br>Light: red         | Centelleos cada 1 segundo<br>0,25+0,75 <i>_Quick lashes every 1 second</i><br>0.25+0.75                                | 3                                        |
| 1325<br>D-1559.92                                        | Pantalán Dynasol Extremo SE <i>_Dynasol Mooring Jetty SE Point</i>                                                                         |                                 | Sector de ocultación por el este<br>Luz: roja <i>_Light not seen from east.</i><br>Light: red         | Centelleos cada 1 segundo<br>0,25+0,75 <i>_Quick lashes every 1 second</i><br>0.25+0.75                                | 3                                        |
| 1350                                                     | Boya nº 13, Raos Norte Por estribor entrando <i>_Buoy N<sup>o</sup>. 13, Raos North Starboard side entering</i>                            |                                 | Verde <i>_Green</i>                                                                                   | 1 destello cada 5 segundos<br>0,5+4,5 <i>_1 lash every 5 seconds</i><br>0.5+4.5                                        | 3                                        |
| 01350.2                                                  | Boya nº 16, Marnay Por babor entrando <i>_Buoy N<sup>o</sup>. 16, Marnay Port side entering</i>                                            |                                 | Roja <i>_Red</i>                                                                                      | 3 destellos cada 9 segundos<br>0,5+1,5+0,5+1,5+0,5+4,5 <i>_3 lashes every 9 seconds</i><br>0.5 +1.5 +0.5 +1.5 +0.5+4.5 | 3                                        |
| 01350.3                                                  | Boya nº 15, Raos Sur Por estribor entrando <i>_Buoy N<sup>o</sup>. 15, Raos South Starboard entering</i>                                   |                                 | Verde <i>_Green</i>                                                                                   | 2 destellos cada 7 segundos<br>0,5+1,5+0,5+4,5 <i>_2 lashes every 7 seconds</i><br>0.5 +1.5 +0.5+4.5                   | 3                                        |
| 1354                                                     | Boya nº 17, Bifurcación Marina de Santander (Ppal. a babor) <i>_Buoy N<sup>o</sup>. 17, Bifurcation Marina de Santander (Main to port)</i> |                                 | Verde con banda horizontal roja.<br>Luz: verde <i>_Green with horizontal red stripe. Light: green</i> | 2+1 destellos cada 10 segundos<br>0,5+0,5+0,5+4+0,5+4 <i>_2+1 lashes every 10 seconds</i><br>0.5+0.5+0.5+4+0.5+4       | 3                                        |
| 1353<br>D-1559.97                                        | Puerto deportivo. Luz anterior de enfilación <i>_Marina. Front leading light</i>                                                           |                                 | Blanca <i>_White</i>                                                                                  | Isofase cada 2 segundos<br>1+1 <i>_Isofase every 2 seconds</i><br>1+1                                                  | 3                                        |
| 01353.1<br>D-1559.98                                     | Puerto deportivo. Luz posterior de enfilación <i>_Marina. Back leading light</i>                                                           |                                 | Blanca <i>_White</i>                                                                                  | 1 Ocultación cada 5 segundos<br>3+2 <i>_1 eclipse every 5 seconds</i><br>3+2                                           | 3                                        |



| Dentro del recinto del puerto <i>_Within Port Area</i>   |                                                                                                                |                                 |                      |                                                                                                                                      |                                          |
|----------------------------------------------------------|----------------------------------------------------------------------------------------------------------------|---------------------------------|----------------------|--------------------------------------------------------------------------------------------------------------------------------------|------------------------------------------|
| Nº en el libro de faros y señales de niebla <i>_Code</i> | Nombre y situación <i>_Name and position</i>                                                                   | Descripción <i>_Description</i> | Color <i>_Colour</i> | Características <i>_Characteristics</i>                                                                                              | Alcance en millas <i>_Range in miles</i> |
| 1351<br>D-1559.95                                        | Puerto deportivo. Extremo dique escollera <i>_Marina. Jetty dock end</i>                                       |                                 | Verde <i>_Green</i>  | Centelleos cada 1 segundo<br>0,25+0,7 <i>_Quick lashes every 1 second 0.25+0.75</i>                                                  | 3                                        |
| 1352<br>D-1559.96                                        | Puerto deportivo. Extremo dique morro <i>_Marina. Breakwater end</i>                                           |                                 | Roja <i>_Red</i>     | Centelleos cada 1 segundo<br>0,25+0,75 <i>_Quick lashes every 1 second 0.25+0.75</i>                                                 | 3                                        |
| 1355                                                     | Boya nº 18, Elechas Por babor entrando <i>_Buoy Nº. 18, Elechas Port side entering</i>                         |                                 | Roja <i>_Red</i>     | 4 destellos cada 11 segundos<br>0,5+1,5+0,5+1,5+0,5+1,5+0,5+4,5<br><i>_4 lashes every 11 seconds 0.5+1.5+0.5+1.5+0.5+1.5+0.5+4.5</i> | 3                                        |
| 1365                                                     | Boya nº 19, La Tornada Norte Por estribor entrando <i>_Buoy Nº. 19, La Tornada North By starboard entering</i> |                                 | Verde <i>_Green</i>  | 4 destellos cada 11 segundos<br>0,5+1,5+0,5+1,5+0,5+1,5+0,5+4,5<br><i>_4 lashes every 11 seconds 0.5+1.5+0.5+1.5+0.5+1.5+0.5+4.5</i> | 3                                        |
| 1370                                                     | Boya nº 20, La Hierba Por babor entrando <i>_Buoy Nº. 20, La Hierba port entering</i>                          |                                 | Roja <i>_Red</i>     | 1 destello cada 5 segundos<br>0,5+4,5 <i>_1 lash every 5 seconds 0.5+4.5</i>                                                         | 3                                        |
| 1373                                                     | Boya nº 21, La Tornada Sur Por estribor entrando <i>_Buoy Nº. 21, La Tornada South By starboard entering</i>   |                                 | Verde <i>_Green</i>  | 1 destello cada 5 segundos<br>0,5+4,5 <i>_1 lash every 5 seconds 0.5+4.5</i>                                                         | 3                                        |
| 1385                                                     | Boya nº 22, Pontejos Por babor entrando <i>_Buoy Nº. 22, Pontejos Port entering</i>                            |                                 | Roja <i>_Red</i>     | 2 destellos cada 7 segundos<br>0,5+1,5+0,5+4,5 <i>_2 lashes every 7 seconds 0.5 +1.5 +0.5+4.5</i>                                    | 3                                        |
| 1374                                                     | Boya nº 23, Punta de Parayas Por estribor entrando <i>_Buoy Nº. 23, Punta de Parayas By starboard entering</i> |                                 | Verde <i>_Green</i>  | 2 destellos cada 7 segundos<br>0,5+1,5+0,5+4,5 <i>_2 lashes every 7 seconds 0.5 +1.5 +0.5+4.5</i>                                    | 3                                        |
| 1405                                                     | Boya nº 25, La Paloma Por estribor entrando <i>_Buoy Nº. 25, La Paloma Starboard entering</i>                  |                                 | Verde <i>_Green</i>  | 3 destellos cada 9 segundos<br>0,5+1,5+0,5+1,5+0,5+4,5 <i>_3 lashes every 9 seconds 0.5 +1.5 +0.5 +1.5 +0.5+4.5</i>                  | 3                                        |
| 1410                                                     | Boya nº 24, Pedrosa Por babor entrando <i>_Buoy Nº. 24, Pedrosa Port entering</i>                              |                                 | Roja <i>_Red</i>     | 3 destellos cada 9 segundos<br>0,5+1,5+0,5+1,5+0,5+4,5 <i>_3 lashes every 9 seconds 0.5 +1.5 +0.5 +1.5 +0.5+4.5</i>                  | 3                                        |
| 1415                                                     | Boya nº 27, Mijares Por estribor entrando <i>_Buoy Nº. 9, Mijares Starboard entering</i>                       |                                 | Verde <i>_Green</i>  | 4 destellos cada 11 segundos<br>0,5+1,5+0,5+1,5+0,5+1,5+0,5+4,5<br><i>_4 lashes every 11 seconds 0.5+1.5+0.5+1.5+0.5+1.5+0.5+4.5</i> | 3                                        |



| Dentro del recinto del puerto <i>_Within Port Area</i>   |                                                                                                        |                                 |                      |                                                                                                                                         |                                          |
|----------------------------------------------------------|--------------------------------------------------------------------------------------------------------|---------------------------------|----------------------|-----------------------------------------------------------------------------------------------------------------------------------------|------------------------------------------|
| Nº en el libro de faros y señales de niebla <i>_Code</i> | Nombre y situación <i>_Name and position</i>                                                           | Descripción <i>_Description</i> | Color <i>_Colour</i> | Características <i>_Characteristics</i>                                                                                                 | Alcance en millas <i>_Range in miles</i> |
| 1425                                                     | Boya nº 26, Pta. de la Vara Por babor entrando <i>_Buoy Nº. 26, Pta. de la Vara Port side entering</i> |                                 | Roja <i>_Red</i>     | 4 destellos cada 11 segundos<br>0,5+1,5+0,5+1,5+0,5+1,5+0,5+4,5<br><i>_4 lashes every 11 seconds</i><br>0.5+1.5+0.5+1.5+0.5+1.5+0.5+4.5 | 3                                        |
| 1430                                                     | Boya nº 29, Astander Por estribor entrando <i>_Buoy Nº. 29, Astander Starboard side entering</i>       |                                 | Verde <i>_Green</i>  | 1 destello cada 5 segundos<br>0,5+4,5 <i>_1 lash every 5 seconds</i><br>0.5+4.5                                                         | 3                                        |
| 1435                                                     | Boya nº 28, Escobal Por babor entrando <i>_Buoy Nº. 28, Escobal Port side entering</i>                 |                                 | Roja <i>_Red</i>     | 1 destello cada 5 segundos<br>0,5+4,5 <i>_1 lash every 5 seconds</i><br>0.5+4.5                                                         | 3                                        |
| 1437<br>D-1560.9                                         | Baliza del Muelle de La Correa <i>_La Correa Wharf Beacon</i>                                          |                                 | Verde <i>_Green</i>  | 2 destellos cada 7 segundos<br>0,5+1,5+0,5+4,5 <i>_2 lashes every 7 seconds</i><br>0.5 +1.5 +0.5+4.5                                    | 3                                        |
| 1440                                                     | Boya nº 30, Espigón de Pontejos <i>_Buoy Nº. 30, Pontejos Finger Quay</i>                              |                                 | Roja <i>_Red</i>     | 2 destellos cada 7 segundos<br>0,5+1,5+0,5+4,5 <i>_2 lashes every 7 seconds</i><br>0.5 +1.5 +0.5+4.5                                    | 3                                        |
| 1450<br>D-1560.75                                        | Baliza San José <i>_San José Beacon</i>                                                                |                                 | Verde <i>_Green</i>  | 3 destellos cada 9 segundos<br>0,5+1,5+0,5+1,5+0,5+4,5 <i>_3 lashes every 9 seconds</i><br>0.5 +1.5 +0.5 +1.5 +0.5+4.5                  | 3                                        |
| 1457<br>D-1560.72                                        | Dársena municipal de Astillero. Luz estribor <i>_Astillero municipal basin. Starboard light</i>        |                                 | Verde <i>_Green</i>  | Centelleos cada 1 segundo<br>0,25+0,75 <i>_Quick lashes every 1 second</i><br>0.25+0.75                                                 | 2                                        |
| 1458<br>D-1560.7                                         | Dársena municipal de Astillero. Luz babor <i>_Astillero municipal basin Light to port</i>              |                                 | Roja <i>_Red</i>     | Centelleos cada 1 segundo<br>0,25+0,75 <i>_Quick lashes every 1 second</i><br>0.25+0.75                                                 | 2                                        |



### 2\_3 Servicios indirectos (Técnico-naúticos)\_Supplementary services (Technical-nautical)

#### 2\_3\_1 Remolque de buques\_Tugboats services

| Prestatarios del servicio                       |
|-------------------------------------------------|
| Remolques y Servicios Marítimos Santander, S.L. |
| Rusa Santander, S.L.                            |

#### 2\_3\_2 Amarre y desamarre de buques\_Mooring and unmooring services

| Prestatarios del servicio                         | Zona      |
|---------------------------------------------------|-----------|
| Boteros amarradores del Puerto de Santander, S.L. | Ámbito I  |
| Remolques Unidos, S.A.                            | Ámbito II |

#### 2\_3\_3 Practicaaje de buques\_Pilotage Services

| Prestatarios del servicio                                |
|----------------------------------------------------------|
| Corporación de prácticos del Puerto de Santander, S.L.P. |

### 2\_4 Instalaciones para buques\_Ship facilities

#### 2\_4\_1 Diques\_Docks

##### 2\_4\_1\_1 Diques secos\_Dry docks

| Situación_Location                                                  | Propietario_Owner                      | Eslora_Length<br>Breadth | Manga_Beam | Calado referido al<br>cero del puerto_<br>Depth referd to the<br>zero of port | Capacidad<br>(Tm)_Capacity<br>tons |
|---------------------------------------------------------------------|----------------------------------------|--------------------------|------------|-------------------------------------------------------------------------------|------------------------------------|
| Gamazo en la zona de San<br>Martin_Gamazo in the San<br>Martin área | Autoridad Portuaria_<br>Port Authority | 160                      | 16         | 2,37                                                                          | 9.450                              |
| Astillero                                                           | Astilleros de Santander, S.A.          | 231                      | 24         | 1,15                                                                          | 25.000                             |
| Astillero                                                           | Astilleros de Santander, S.A.          |                          | 33         | 4,19                                                                          | 54.000                             |



## 2\_4\_1\_2 Diques flotantes\_Floating docks

| Propietario<br>_Owner | Eslora (m)_ Length (m.) |             | Manga (m)_Beam (m) |             | Calado máximo (m)_<br>Maximum depth (m) |             | Fuerza<br>ascensional<br>(Tm)_Lifting<br>strenght (T) | Año de<br>construcción_<br>Year built |
|-----------------------|-------------------------|-------------|--------------------|-------------|-----------------------------------------|-------------|-------------------------------------------------------|---------------------------------------|
|                       | Exterior_Out            | Inter._Inw. | Exterior_Out       | Inter._Inw. | Exterior_Out                            | Inter._Inw. |                                                       |                                       |
|                       |                         |             |                    |             |                                         |             |                                                       |                                       |

## 2\_4\_2 Varaderos\_Slip ways

| Situación_Location                                                                                                   | Propietario_<br>Owner                     | Número de<br>rampas_<br>Number of<br>ramps | Longitud de<br>rampa (m)_<br>Ramps lenght | Anchura<br>%_ Width | Pendiente<br>(m)_Slope | Calado en el<br>extremo de<br>buque_Depth<br>at the end | Max. Ton._<br>Max. Tons<br>admissible |
|----------------------------------------------------------------------------------------------------------------------|-------------------------------------------|--------------------------------------------|-------------------------------------------|---------------------|------------------------|---------------------------------------------------------|---------------------------------------|
| <b>Del servicio_Port Authority</b>                                                                                   |                                           |                                            |                                           |                     |                        |                                                         |                                       |
| Zona de San Martin. A1<br>S. del dique de Gamazo<br>(1 carro varadero)_South<br>of Gamazo dock (1<br>slipway cradle) | Autoridad<br>Portuaria_<br>Port Authority | 1                                          | 21,35                                     | 4,32                | 7                      | 1,5                                                     | 100                                   |
| Dársena de Maliaño<br>(4 carros varaderos)_<br>Maliaño Basin (4 slipway<br>cradles)                                  | Autoridad<br>Portuaria_<br>Port Authority | 1                                          | 153,5                                     | 123,1               | 5                      | 0                                                       | 350                                   |
| <b>De particulares_Private</b>                                                                                       |                                           |                                            |                                           |                     |                        |                                                         |                                       |
| El Astillero                                                                                                         | Astilleros de<br>Santander,<br>S.A.       | 1                                          | 67,59                                     | 14                  | 6                      | 0,6                                                     | 3.500                                 |
| Ría de Boo_ Boo Estuary                                                                                              | Astilleros<br>Solana, S.A.                | 1                                          | 30                                        | 4                   | 6,4                    | 0,5                                                     | 400                                   |

## 2\_4\_3 Astilleros\_Shipyards

| Situación_Location             | Propietario_Owner             | Número de<br>gradas_ Number<br>of slips | Longitud de<br>las gradas (m)_<br>Lenght of slips | Anchura de las<br>gradas (m)_<br>Width of slips |
|--------------------------------|-------------------------------|-----------------------------------------|---------------------------------------------------|-------------------------------------------------|
| <b>De particulares_Private</b> |                               |                                         |                                                   |                                                 |
| El Astillero                   | Astilleros de Santander, S.A. | 1                                       | 67,59                                             | 13,3                                            |



## 2\_4\_4 Servicio de suministro a buques\_Ship supply services

| Clase de suministro_Type of supply | Situación_Location                                                                         | Nº de tomas_Nº of points | Capacidad horaria de cada toma_Hourly capacity each time | Capacidad horaria del muelle_Hourly quay capacity | Suministrador_Supplier                                                       |
|------------------------------------|--------------------------------------------------------------------------------------------|--------------------------|----------------------------------------------------------|---------------------------------------------------|------------------------------------------------------------------------------|
| Agua_Water                         | Muelle de Maliaño. Tramos 1 al 8                                                           | 8                        | 50 ton/hora                                              | 200 ton/hora                                      | Autoridad Portuaria_Port Authority                                           |
|                                    | Muelle de Maliaño. Tramos 9, 10 y 11                                                       | 4                        | 50 ton/hora                                              | 100 ton/hora                                      | Autoridad Portuaria_Port Authority                                           |
|                                    | Muelle de Almirante_Almirante Quay                                                         | 1                        | 50 ton/hora                                              | 50 ton/hora                                       | Autoridad Portuaria_Port Authority                                           |
|                                    | Muelle Norte canal de entrada de la dársena de Maliaño_North Quay entry channel to Maliaño | 5                        | 50 ton/hora                                              | 50 ton/hora                                       | Autoridad Portuaria_Port Authority                                           |
|                                    | Muelles de Raos_Raos Quays                                                                 | 41                       | 50 ton/hora                                              | 350 ton/hora                                      | Autoridad Portuaria_Port Authority                                           |
|                                    | Muelle Oeste Dársena de Maliaño_Maliaño Basin West Quay                                    | 2                        | 40 ton/hora                                              | 40 ton/hora                                       | Autoridad Portuaria_Port Authority                                           |
| Hielo_Ice                          | Muelle Oeste Dársena de Maliaño_Maliaño Basin West Quay                                    | 2                        | 1 ton/hora                                               | 24 ton/hora                                       | Autoridad Portuaria_Port Authority                                           |
| Energía_Electric power             | Espigón Sur Dársena de Molnedo_South Finger Quay Molnedo Basin                             | 1                        |                                                          | 220 v                                             | No se suministra electricidad a los buques_Electricity not supplied to ships |
|                                    | Muelles de Raos 3_Raos 3 Quays                                                             | 2                        |                                                          | 380 v                                             | No se suministra electricidad a los buques_Electricity not supplied to ships |

## 2\_5 Medios mecánicos de tierra\_Dockside cargo handling equipment

### 2\_5\_1 Grúas\_Cranes

#### 2\_5\_1\_1 Grúas de muelle\_Dockside cranes

| Situación_Location | Propietario_Owner                | Nº | Tipo_Type | Marca_Enterprise | Energía que emplea_Power Used | Fuerza (Tm)_S.W.L. (Tons) | Altura sobre el BMVE (m)_Clearence under spreader (m) | Alcance lado mar (m)_Outreach (m) | Año de construcción_Year built |
|--------------------|----------------------------------|----|-----------|------------------|-------------------------------|---------------------------|-------------------------------------------------------|-----------------------------------|--------------------------------|
| Muelle de Raos 3   | Grúas móviles de Santander, S.L. | 1  |           |                  | Eléctrica                     | 30 T                      |                                                       |                                   |                                |
| Muelle de Raos 4   | Grúas móviles de Santander, S.L. | 2  |           |                  | Eléctrica                     | 16 T                      |                                                       |                                   |                                |





## 2\_5\_1\_2 Grúas automóviles\_Mobile cranes

| Situación_<br>Location | Propietario_<br>Owner                         | Nº | Tipo_<br>Type | Marca_<br>Enterprise | Características_<br>Characteristics                 |                                                                 | Rendimiento<br>en<br>condiciones<br>normales<br>(Tm/Hora)_<br>Handling<br>capacity<br>(Tons/h.) | Año de<br>construcción_<br>Year built |
|------------------------|-----------------------------------------------|----|---------------|----------------------|-----------------------------------------------------|-----------------------------------------------------------------|-------------------------------------------------------------------------------------------------|---------------------------------------|
|                        |                                               |    |               |                      | Alcance<br>(m) Capac<br>(t)_Radius (m)<br>Capac (t) | Altura sobre<br>el B.M.V.E.<br>(m)_ Height<br>(above LLW<br>m.) |                                                                                                 |                                       |
| Muelle de Raos         | Cisna, S.L.                                   | 1  | LHM<br>400 G  | Liebherr             |                                                     |                                                                 |                                                                                                 | 2003                                  |
| Muelle de Raos         | Cisna, S.L.                                   | 1  | LHM<br>550 G  | Liebherr             |                                                     |                                                                 |                                                                                                 | 2015                                  |
| Muelle de Raos         | Noatum Terminal<br>Polivalente San-<br>tander | 1  | HMK<br>330    | Gottwald             |                                                     |                                                                 |                                                                                                 | 2001                                  |
| Muelle de Raos         | Noatum Terminal<br>Polivalente San-<br>tander | 1  | HMK<br>330    | Gottwald             |                                                     |                                                                 |                                                                                                 | 2003                                  |
| Muelle de Raos         | Bergé Marítima,<br>S.L.                       | 1  | HMK<br>330    | Gottwald             |                                                     |                                                                 |                                                                                                 | 2004                                  |
| Muelle de Raos         | Grúas móviles de<br>Santander, S.L.           | 1  | HMK<br>330    | Gottwald             |                                                     |                                                                 |                                                                                                 | 2002                                  |

## 2\_5\_1\_3 Número de grúas. Resumen\_Number of cranes. Summary

| Tipo_Type                                  | Del servicio_Public | De particulares_Privates | Total     |
|--------------------------------------------|---------------------|--------------------------|-----------|
| Portacontenedores_Portainers               |                     |                          | 0         |
| Resto grúas de pórtico_Portal<br>Cranes    |                     |                          | 0         |
| Hasta 6 Tm                                 |                     |                          | 0         |
| Entre 7 y 12 Tm                            |                     |                          | 0         |
| Entre 13 y 16 Tm                           |                     | 3                        | 3         |
| Mayor de 16 Tm                             |                     |                          | 0         |
| Total de pórtico_Portal<br>Cranes<br>Total |                     |                          | 0         |
| Automóviles_Mobile                         |                     | 7                        | 7         |
| Otras grúas_Other<br>Cranes                |                     |                          | 0         |
| <b>TOTAL</b>                               | <b>0</b>            | <b>10</b>                | <b>10</b> |



### 2.5.2 Instalaciones especiales\_Special facilities

| Situación_Situation                                                                      | Propietario_Owner | Año de construcción_Year built | Características_Characteristics |
|------------------------------------------------------------------------------------------|-------------------|--------------------------------|---------------------------------|
| Margen Norte_North Shore                                                                 |                   |                                |                                 |
| Extremo Sur del Muelle nº 7 de Raos_South end of Raos Quay 7                             |                   |                                |                                 |
| Extremo Oeste del Muelle de Albareda_West end of the Albareda Quay                       |                   |                                |                                 |
| Muelles de Maliaño, Tramo 4_Maliaño Quays. Sección 4                                     |                   |                                |                                 |
| Canal de entrada a Dársena de Maliaño_Entry channel to Maliaño basin                     |                   |                                |                                 |
| Muelle de Raos 2_Raos Quay 2                                                             |                   |                                |                                 |
| Margen derecha Ría de Astillero (Zona de Raos)_Right shore Astillero estuary (Raos area) |                   |                                |                                 |
| Testero Este del Espigón Central de Raos                                                 |                   |                                |                                 |
| Espigón Central                                                                          |                   |                                |                                 |
| Extremo Este del Muelle de 8 de Raos                                                     |                   |                                |                                 |

### 2.5.3 Material móvil ferroviario\_Railway mobile equipment

| Propietario_Owner | Clase de material_Type of equipment                                            | Nº | Energía que emplea_Power used | Tonelaje de arrastre. Capacidad de carga (Tm)_Hauling tonnage or loading capacity | Ancho de vía_Gauge | Año de construcción_Year built |
|-------------------|--------------------------------------------------------------------------------|----|-------------------------------|-----------------------------------------------------------------------------------|--------------------|--------------------------------|
| ADIF              | Tractor diésel de maniobras serie de 308_Diesel shunting tractor series of 308 | 2  | Gasóleo A                     | 1.550                                                                             | 1.668              | 1.972                          |



### 2.5.4 Material auxiliar de carga, descarga y transporte *Auxiliar loading, unloading and transport equipment*

| Clase de material_<br><i>Type of equipment</i>    | Propietario_<br><i>Owner</i>          | Nº        | Energía que emplea_<br><i>Power Used</i> | Características_<br><i>Characteristics</i> |
|---------------------------------------------------|---------------------------------------|-----------|------------------------------------------|--------------------------------------------|
| Carretillas elevadoras_<br><i>Fork-lift</i>       | Bergé Marítima, S.L.                  | 1         | Diésel                                   | 10t                                        |
|                                                   | Bergé Marítima, S.L.                  | 1         | Diésel                                   | 5t                                         |
|                                                   | Bergé Marítima, S.L.                  | 3         | Diésel                                   | 30t                                        |
|                                                   | Bergé Marítima, S.L.                  | 1         | Diésel                                   | 2t                                         |
|                                                   | CantabriaSil, S.A.                    | 11        | Gasóleo                                  | 7 t                                        |
|                                                   | Cisna, S.L                            | 2         |                                          | Kalmar                                     |
|                                                   | Cisna, S.L                            | 1         |                                          | Daewoo D60                                 |
|                                                   | Cobasa, S.A.                          | 1         |                                          | Caterpillar                                |
|                                                   | Cobasa, S.A.                          | 1         |                                          | Toyota                                     |
|                                                   | Cadevesa                              | 14        | Gas-Oil                                  |                                            |
|                                                   | Noatum Terminal Polivalente Santander | 1         |                                          |                                            |
| <b>TOTAL</b>                                      |                                       | <b>37</b> |                                          |                                            |
| Palas cargadoras_<br><i>Rucks wheeled loaders</i> | Bergé Marítima, S.L.                  | 5         | Diésel                                   | 27t                                        |
|                                                   | Bergé Marítima, S.L.                  | 1         | Diésel                                   | 10t                                        |
|                                                   | Bergé Marítima, S.L.                  | 1         | Diésel                                   | 20t                                        |
|                                                   | Cobasa, S.A.                          | 1         |                                          | Volvo L 90 C                               |
|                                                   | Cobasa, S.A.                          | 2         |                                          | Volvo L180 C                               |
|                                                   | Cobasa, S.A.                          | 1         |                                          | Volvo L 70B                                |
|                                                   | Cobasa, S.A.                          | 1         |                                          | Fiat Allis FR20 1                          |
|                                                   | Cobasa, S.A.                          | 2         |                                          | Volvo 110                                  |
|                                                   | Cobasa, S.A.                          | 1         |                                          | Daewoo Mega 250                            |
|                                                   | Cobasa, S.A.                          | 1         |                                          | Volvo L110E-3                              |
|                                                   | Cobasa, S.A.                          | 1         |                                          | Caterpillar 910                            |
|                                                   | Cobasa, S.A.                          | 1         |                                          | Doosan DL 300                              |
|                                                   | Cobasa, S.A.                          | 1         |                                          | Pala Caterpillar 953C                      |
|                                                   | Cisna, S.L                            | 1         |                                          | Volvo 150                                  |
|                                                   | Cisna, S.L                            | 1         |                                          | Doosan DL 300 II                           |
|                                                   | Cisna, S.L                            | 1         |                                          | Fiat Allis FR130                           |
|                                                   | Cisna, S.L                            | 1         |                                          | Pala Caterpillar 953D                      |
|                                                   | Cisna, S.L                            | 1         |                                          | Komatsu PC120                              |
|                                                   | Cisna, S.L                            | 2         |                                          | Komatsu PC 160                             |
|                                                   | Cadevesa                              | 4         | Gas-Oil                                  |                                            |
| Noatum Terminal Polivalente Santander             | 4                                     |           |                                          |                                            |
| <b>TOTAL</b>                                      |                                       | <b>34</b> |                                          |                                            |



| Clase de material_<br>Type of equipment                                      | Propietario_Owner           | Nº        | Energía que emplea_<br>Power Used | Características_<br>Characteristics |
|------------------------------------------------------------------------------|-----------------------------|-----------|-----------------------------------|-------------------------------------|
| Tug - Masters                                                                | Cadevesa                    | 9         | Gas-Oil                           |                                     |
|                                                                              | Noatum Terminal Polivalente | 2         | Gas-Oil                           |                                     |
| <b>TOTAL</b>                                                                 |                             | <b>11</b> |                                   |                                     |
| Maffis                                                                       | Bergé Marítima, S.L.        | 1         | Tracción                          | 46 t                                |
|                                                                              | Cantabriasil, S.A.          | 5         | Mecánica                          | 90 t                                |
| <b>TOTAL</b>                                                                 |                             | <b>6</b>  |                                   |                                     |
| Reach Stacker                                                                | Cisna, S.L                  | 2         |                                   | Kalmar                              |
| <b>TOTAL</b>                                                                 |                             | <b>2</b>  |                                   |                                     |
| Pinzas bobinas de papel_Paper<br>roll clamps                                 | Cantabriasil, S.A.          | 10        | Eléctrica                         | 7 t                                 |
|                                                                              | Cadevesa                    | 11        |                                   |                                     |
| <b>TOTAL</b>                                                                 |                             | <b>21</b> |                                   |                                     |
| Cintas transportadoras_<br>Conveyors                                         | Bergé Marítima, S.L.        | 1         | Eléctrica                         | 13,7mx800mm                         |
| <b>TOTAL</b>                                                                 |                             | <b>1</b>  |                                   |                                     |
| Plataformas, desplazaderas,<br>lanzaderas_Platforms, displacers,<br>shuttles | Cantabriasil, S.A           | 5         | Gasóleo                           | 90 t                                |
| <b>TOTAL</b>                                                                 |                             | <b>5</b>  |                                   |                                     |
| Cucharas_Buckets                                                             | Bergé Marítima, S.L.        | 2         | Mecánica                          | 30m³                                |
|                                                                              | Bergé Marítima, S.L.        | 2         | Mecánica                          | 11m³                                |
|                                                                              | Cisna, S.L                  | 1         |                                   | Cuatrocable Silva                   |
|                                                                              | Cisna, S.L                  | 2         | Electrohidráulica                 | Blug C4-25000/2                     |
|                                                                              | Cadevesa                    | 4         |                                   |                                     |
|                                                                              | Noatum Terminal Polivalente | 2         | Mecánica                          | 30 m³                               |
|                                                                              | Noatum Terminal Polivalente | 1         | Mecánica                          | 22 m³                               |
| <b>TOTAL</b>                                                                 |                             | <b>14</b> |                                   |                                     |
| Pulpos_Lorry-mounted cranes                                                  | Bergé Marítima, S.L.        | 2         | Mecánica                          | 3m³                                 |
|                                                                              | Bergé Marítima, S.L.        | 1         | Mecánica                          | 6m³                                 |
|                                                                              | Bergé Marítima, S.L.        | 2         | Mecánica                          | 16m³                                |
|                                                                              | Noatum Terminal Polivalente | 2         | Mecánicos                         | 8 M·                                |
| <b>TOTAL</b>                                                                 |                             | <b>7</b>  |                                   |                                     |



| Clase de material_<br>Type of equipment | Propietario_Owner                     | Nº       | Energía que emplea_<br>Power Used | Características_<br>Characteristics |
|-----------------------------------------|---------------------------------------|----------|-----------------------------------|-------------------------------------|
| Tolvas_Hoppers                          | Bergé Marítima, S.L.                  | 1        | Eléctrica                         | Doble                               |
|                                         | Bergé Marítima, S.L.                  | 2        | Eléctrica                         | Simple                              |
|                                         | Bergé Marítima, S.L.                  | 2        | Ninguna                           | Carga directa                       |
|                                         | Cisna, S.L.                           | 2        | Eléctrica                         | Simple/Doble                        |
|                                         | Cadevesa                              | 1        |                                   |                                     |
|                                         | Noatum Terminal Polivalente Santander | 2        |                                   | Convencionales                      |
|                                         | Noatum Terminal Polivalente Santander | 3        |                                   | Ecológicas                          |
| <b>TOTAL</b>                            |                                       | <b>8</b> |                                   |                                     |
| Básculas_Scales                         | Bergé Marítima, S.L.                  | 2        |                                   |                                     |
|                                         | Cantabriasil, S.A                     | 2        | Eléctrica                         | 40 t                                |
|                                         | Noatum Terminal Polivalente Santander | 3        | Doble paso                        | 60 t                                |
|                                         | Cobasa                                | 2        | Eléctrica                         | 60t                                 |
| <b>TOTAL</b>                            |                                       | <b>9</b> |                                   |                                     |

### 2\_5\_5 Otro material auxiliar\_Other auxiliar equipment

| Clase de material_<br>Type of equipment                     | Propietario_Owner           | Nº        | Energía que emplea_<br>Power Used | Características_<br>Characteristics |
|-------------------------------------------------------------|-----------------------------|-----------|-----------------------------------|-------------------------------------|
| Spraders accesorios_<br>Spreaders accesories                | Bergé Marítima, S.L.        | 1         | Mecánica                          | 30 t                                |
|                                                             | Cadevesa                    | 2         |                                   |                                     |
|                                                             | Noatum Terminal Polivalente | 8         | Varios                            | Varios                              |
|                                                             | Cobasa                      | 6         | Mecánica                          |                                     |
| <b>TOTAL</b>                                                |                             | <b>17</b> |                                   |                                     |
| Ganchos, aparejos, ensacado-<br>ras_Hooks, tacckle, baggers | Cadevesa                    | 23        |                                   |                                     |
|                                                             | Cisna S.L.                  | 40        | Baterías/Mecánica                 | Automat/Manuales                    |



## 2\_6 Material flotante *\_Floating equipment*

### 2\_6\_1 Dragas *\_Dredgers*

### 2\_6\_2 Remolcadores *\_Tugboats*

| Nombre<br><i>Name</i> | Propietario<br><i>Owner</i>           | Energía que<br>emplea<br><i>Power used</i> | Potencia<br>(H.P.)<br><i>Power</i> | Eslora (m)<br><i>Length (m)</i> | Manga (m)<br><i>Beam (m)</i> | Puntal (m)<br><i>Draught (m)</i> | Año de<br>construcción<br><i>_Year built</i> |
|-----------------------|---------------------------------------|--------------------------------------------|------------------------------------|---------------------------------|------------------------------|----------------------------------|----------------------------------------------|
| Vehinticinco          | Rusa Santander, S.L.                  | Gas-Oil                                    | 6.300                              | 31,5                            | 11,2                         | 5,4                              | 2010                                         |
| Trheintaytres         | Rusa Santander, S.L.                  | Gas-Oil                                    | 1.500                              | 16,4                            | 6,2                          | 3,85                             | 2015                                         |
| Clara G               | Remolques y Servicios Marítimos, S.L. | Gas-Oil                                    | 5.440                              | 26,45                           | 15,25                        | 3,3                              | 2008                                         |
| El Península          | Remolques y Servicios Marítimos, S.L. | Gas-Oil                                    | 1.250                              | 15,2                            | 6                            | 2,6                              | 2006                                         |

### 2\_6\_3 Gánguiles, gabarras y barcazas *\_Hoopers, lighters and barges*

### 2\_6\_4 Grúas flotantes *\_Floating cranes*

### 2\_6\_5 Otros medios flotantes auxiliares de servicio *\_Other auxiliary floating equipment*

## 2\_7 Comunicaciones y planos del puerto *\_Communications and port plans*

### 2\_7\_1 Comunicaciones interiores y accesos terrestres *\_Inner communications and land accesse*

#### 2\_7\_1\_1 Comunicación interior *\_Inner Communication*

#### Carreteras *\_Roads*

Las comunicaciones interiores del Puerto de Santander han mejorado ostensiblemente, ya que el establecimiento de accesos controlados ha permitido una mayor fluidez del tráfico. Las comunicaciones en los nuevos muelles de la Zona de Raos son óptimas por su amplitud. La intercomunicación entre los muelles de Raos y el resto de los muelles, se realiza a través de un puente.

*The internal communications of the Port of Santander have improved considerably, as the use of controlled acces has allowed for a greater traffic flow. The communications in the new docks in the Raos area optimal due to their width.*

#### Ferrocarril *\_Railway*

La red ferroviaria del Puerto de Santander enlaza con la Red Ferroviaria del ADIF a través de dos líneas de conexión. La de ancho convencional con la Estación de mercancías de Maliaño, y la de ancho métrico con la estación de Maliaño.

*The port of Santander Rail Network is linked to the ADIF Rail Network by two connecting lines. The conventional gauge line has the Maliaño freight station, while the metric gauge has the Maliaño station.*



### 2.7.1.2 Accesos terrestres *Road Communication*

#### CARRETERA

Los accesos principales son los siguientes:

**Desde Asturias.** Por autovía del Cantábrico (A-8) y carretera N-634, denominada San Sebastián-Bilbao-Santander-La Coruña, que enlaza en Torrelavega con C.N.-611 de Palencia-Santander. De esta última sale un ramal de autovía al Puerto, tramo Bezana-Puerto de Raos.

**Desde Palencia.** Por autovía Cantabria-Meseta (A-67). Carretera N-611.

**Desde Burgos.** Por autovía Cantabria-Meseta (A-67) y carretera N-623, enlazando con la autovía Torrelavega-Santander, y de ésta un ramal al Puerto de Raos.

**Desde Bilbao.** Por la autovía del Cantábrico (A8).

#### ROAD

*The main access roads are as follows:*

**From Asturias.** *By the Cantabrian motorway (A-8) and the N-634 road, referred to as the San Sebastian-Bilbao-Santander-La Coruña road, which connects in Torrelavega with C.N.-611 Palencia-Santander. A slip road runs off this latter road to the Port, Bezana-Puerto de Raos section.*

**From Palencia.** *By the Cantabria-Meseta motorway (A-67). N-611 road.*

**From Burgos.** *By the Cantabria-Meseta motorway (A-67) and the N-623 road, linking up with the Torrelavega-Santander motorway, and from this a branch to the Port of Raos.*

**From Bilbao.** *By the Cantabria motorway (A8).*

**FERROCARRIL.** Las líneas ferroviarias que comunican Santander con el resto de España son las siguientes:

El ferrocarril de RENFE de Madrid a Santander por Valladolid y Palencia y el de FEVE de vía métrica, de Santander a Bilbao y de Santander a Oviedo y Gijón.

El acceso al Puerto se realiza únicamente por el complejo portuario de Raos.

**Por avión.** Líneas regulares con Madrid, Barcelona, Málaga, Canarias, Roma, Londres, París, Dusseldorf...

**Tuberías.** No existen, salvo las de enlace entre atracadero de Repsol Química, S.A., y su factoría de Gajano, de 3.800 m de longitud.

**Por otros medios (Cinta transportadora, etc.)** No existen, salvo entre algún almacén y muelle.

**RAILWAY.** *The following railway lines connect Santander with the rest of Spain:*

*The RENFE railway from Madrid to Santander through Valladolid and Palencia and the FEVE metric track railway, from Santander to Bilbao and from Santander to Oviedo and Gijón.*

*Access to the Port is only through the Raos port complex.*

**By plane.** *Regular lines with Madrid, Barcelona, Malaga, Canary Islands, Rome, London, Paris, Dusseldorf...*



**Pipes.** None, except for those linking Repsol Química, S.A.'s berth to its factory in Gajano, 3.800 m long.

**By other means (conveyor belt, etc.)** There are none, except between some warehouse and docks.

**2\_7\_2 Plano de comunicaciones internas** *Inner communications plan*

**2\_7\_3 Plano de accesos terrestres** *Land accesses plan*

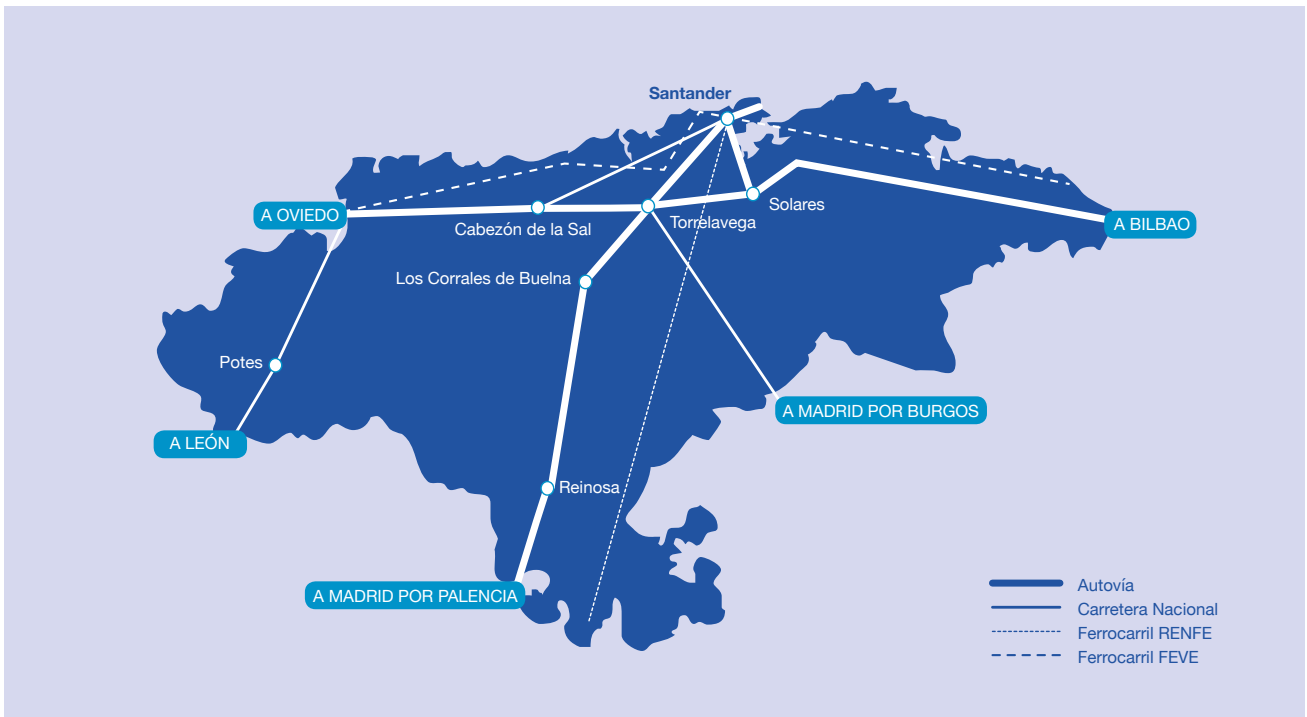





| Autorizadas antes de empezar el año y que están vigentes |                                                                                                                                                                                                                                                               |                                         |                                            |
|----------------------------------------------------------|---------------------------------------------------------------------------------------------------------------------------------------------------------------------------------------------------------------------------------------------------------------|-----------------------------------------|--------------------------------------------|
| 1                                                        | Terrenos para instalación del Depósito Franco                                                                                                                                                                                                                 | 16-06-1920                              | Consortio Depósito Franco                  |
| 2                                                        | Edificio embarcadero para el Club Marítimo de Santander, ampliado por O.M. de 5-3-1980                                                                                                                                                                        | 13-08-1934                              | Real Club Marítimo de Santander            |
| 3                                                        | Tanque de gasolina en la Dársena de Molnedo. Transferida, con fecha 12-5-1995, de la otorgada originalmente a CAMPSA.                                                                                                                                         | 04-07-1936                              | Repsol Comercial de Productos Petrolíferos |
| 4                                                        | Terrenos para el edificio y jardines de la Comandancia Militar de Marina                                                                                                                                                                                      | 02-05-1945                              | Ministerio de Defensa                      |
| 5                                                        | Tubería para captación y elevación de agua                                                                                                                                                                                                                    | 12-07-1949                              | Marcelino Botín y Sanz de Santuola         |
| 6                                                        | Tubería para captación y elevación de agua salada al Sureste de "El Promontorio"                                                                                                                                                                              | 31-03-1956                              | Emilio Botín Sanz de Sautola               |
| 7                                                        | Edificio para instalación sanitaria en los Muelles de Maliaño                                                                                                                                                                                                 | 01-09-1961                              | Jefatura Provincial de Sanidad             |
| 8                                                        | Instalaciones deportivas para tiro y pista de patinaje al Oeste del Promontorio                                                                                                                                                                               | 17-07-1964                              | Tiro Nacional de España en Santander       |
| 9                                                        | Almacén de mercancías que entren o salgan por vía marítima. Calle del Nansa. Transferida de la de D. Agustín Gutierrez Herrería por O.M. de 5-6-1982                                                                                                          | 30-01-1965                              | Antonio Madrazo Fernández                  |
| 10                                                       | Almacén de ferretería y maquinaria al Sur de la Avda. de Parayas. Transferida con fecha 08-11-2018 de la otorgada originalmente a Antonio Ubierna y Sucesores por O.M. 25-02-1965 y transferida posteriormente a D. Pedro Garandal Cobo por O.M. de 4-10-1985 | 26-02-1965                              | R-Seven Servicios Motorsport, S.L.         |
| 11                                                       | Transferencia de parte de Actividades Marítimas, S.A. por O.M. de 29-3-1976                                                                                                                                                                                   | Marino de la Fuente, S.A.               |                                            |
| 12                                                       | Transferencia de parte de Actividades Marítimas, S.A. por O.M. de 23-09-1982                                                                                                                                                                                  | Alvisan, S.A.                           |                                            |
| 13                                                       | Transferencia de parte de Actividades Marítimas, S.A. por O.M. de 29-12-1982                                                                                                                                                                                  | Martinez Fernández, Aurelio             |                                            |
| 14                                                       | Transferencia de parte de Actividades Marítimas, S.A. por O.M. de 7-6-1985                                                                                                                                                                                    | Toca Larragain, M <sup>a</sup> Consuelo |                                            |
| 15                                                       | Transferencia de parte de Actividades Marítimas, S.A. por O.M. de 14-11-1985                                                                                                                                                                                  | Alvisan, S.L.                           |                                            |
| 16                                                       | Transferencia de parte de Actividades Marítimas, S.A. por O.M. de 4-4-1986                                                                                                                                                                                    | Alvisan, S.A.                           |                                            |
| 17                                                       | Transferencia de parte de Actividades Marítimas, S.A. por O.M. de 28-5-1986                                                                                                                                                                                   | Jaime Piris y Cia                       |                                            |
| 18                                                       | Transferencia de parte de Actividades Marítimas, S.A. por O.M. de 9-7-1986                                                                                                                                                                                    | Alvisan, S.A.                           |                                            |
| 19                                                       | Transferencia de parte de Actividades Marítimas, S.A. por O.M. de 27-2-1987                                                                                                                                                                                   | San Miguel Lanza, Rosa                  |                                            |
| 20                                                       | Transferencia de parte de Actividades Marítimas, S.A. por O.M. de 27-2-1987                                                                                                                                                                                   | San Miguel Lanza, Federico              |                                            |



| Autorizadas antes de empezar el año y que están vigentes |                                                                                                                                      |                              |                                                        |
|----------------------------------------------------------|--------------------------------------------------------------------------------------------------------------------------------------|------------------------------|--------------------------------------------------------|
| 21                                                       | Transferencia de parte de Actividades Marítimas, S.A. por O.M. de 27-2-1987                                                          | Santamaría Velasco, Federico |                                                        |
| 22                                                       | Transferencia de parte de Actividades Marítimas, S.A. por O.M. de 11-3-1987                                                          | Praxair España, S.A.         |                                                        |
| 23                                                       | Transferencia de parte de Actividades Marítimas, S.A. por O.M. de 22-7-1987                                                          |                              | Setien Herra y Cia, S.A.                               |
| 24                                                       | Transferencia de parte de Actividades Marítimas, S.A. por O.M. de 26-10-1987                                                         |                              | Almacenes de Raos, S.A                                 |
| 25                                                       | Transferencia de parte de Actividades Marítimas, S.A. por O.M. de 16-12-1987                                                         |                              | Industrias Plásticas Arroyo, S.A.                      |
| 26                                                       | Transferencia de parte de Actividades Marítimas, S.A. por O.M. de 18-10-1988                                                         |                              | Saiz Ortiz, Adolfo                                     |
| 27                                                       | Transferencia de parte de Actividades Marítimas, S.A. por O.M. de 21-12-1988                                                         |                              | Corporación Radio Televisión Española, S.A.            |
| 28                                                       | Transferencia de parte de Actividades Marítimas, S.A. por O.M. de 09-06-1989                                                         |                              | Sañudo Fernández, Palmira                              |
| 29                                                       | Transferencia de parte de Actividades Marítimas, S.A. por O.M. de 28-2-1990                                                          |                              | Laboratorios Arroyo, S.A.                              |
| 30                                                       | Transferencia de parte de Actividades Marítimas, S.A. por O.M. de 27-4-1990                                                          |                              | Inmobiliaria Lanca, S.A.                               |
| 31                                                       | Transferencia de parte de Actividades Marítimas, S.A. por O.M. de 20-9-1990                                                          |                              | Norclima, S.A.                                         |
| 32                                                       | Transferencia de parte de Actividades Marítimas, S.A. por O.M. de 21-10-1993                                                         |                              | Gómez Lanza, José Eusebio                              |
| 33                                                       | Transferencia de parte de Actividades Marítimas, S.A. por O.M. de 16-2-1994                                                          |                              | Pérez Foronda, Ana María y María Belén                 |
| 34                                                       | Transferencia de parte de Actividades Marítimas, S.A. por O.M. de 15-2-1995                                                          |                              | Gutiérrez González, José Antonio y Sáinz Cobo, Joaquín |
| 35                                                       | Tanques para gas-oil. Dársena de Maliaño. Transferida con fecha 17-09-2008 de la otorgada originalmente a C.A.M.P.S.A.               | 16-02-1965                   | Repsol Comercial de Productos Petrolíferos, S.A.       |
| 36                                                       | Taller de reparación de vehículos. Transferida, con fecha 24-06-1998, de la otorgada originalmente a Actividades Marítimas S.A.      | 10-09-1965                   | Llata Campo, Gregorio y otros                          |
| 37                                                       | Nave industrial. Transferida, con fecha 30-07-1998, de la otorgada originalmente a Actividades Marítimas, S.A.                       | 10-09-1965                   | Cruz Raos, S.L.                                        |
| 38                                                       | Industrial. Polígono de Raos. Actimarsa. Transferida con fecha 14-04-1999 de la otorgada a Actividades Marítimas, S.A.               | 10-09-1965                   | Gómez Canales, Carlos y María Patrocinio               |
| 39                                                       | Industrial. Polígono de Raos. Actimarsa. Transferida con fecha 14-04-1999 de la otorgada a Actividades Marítimas, S.A.               | 10-09-1965                   | Gómez Gómez, María                                     |
| 40                                                       | Industria de fotograbado. Polígono de Raos. Actimarsa. Transferida con fecha 15-12-1999 de la otorgada a Actividades Marítimas, S.A. | 10-09-1965                   | Rodríguez Dacal, Sebastian y                           |



| Autorizadas antes de empezar el año y que están vigentes |                                                                                                                                                                                 |            |                                                            |
|----------------------------------------------------------|---------------------------------------------------------------------------------------------------------------------------------------------------------------------------------|------------|------------------------------------------------------------|
| 41                                                       | Industrial. Polígono de Raos. Actimarsa. Transferida con fecha la otorgada a Actividades Marítimas, S.A.                                                                        | 10-09-1965 | Raos Alquiler, S.A.                                        |
| 42                                                       | Industria editorial. Polígono de Raos. Actimarsa. Transferida con fecha 15-12-1999 de la otorgada a Actividades Marítimas, S.A                                                  | 10-09-1965 | Compañía de Jesús. Provincia Canónica de España            |
| 43                                                       | Restauración de muebles, cuadros y demás objetos de valor histórico. Polígono de Raos. Actimarsa. Transferida con fecha 15-03-2000 de la otorgada a Actividades Marítimas, S.A. | 10-09-1965 | Tipona, S.L.                                               |
| 44                                                       | Almacenamiento de vino y comercialización de vinos. Polígono de Raos. Actimarsa. Transferida con fecha 03-05-2000 de la otorgada a Actividades Marítimas, S.A.                  | 10-09-1965 | Saiz Abascal, Angel                                        |
| 45                                                       | Almacén e industria editorial. Polígono de Raos. Actimarsa. Transferida con fecha 03-05-2000 de la otorgada a Actividades Marítimas, S.A.                                       | 10-09-1965 | Compañía de Jesús. Provincia canónica de España            |
| 46                                                       | Industrial. Polígono de Raos. Actimarsa. Transferida con fecha 03-05-2000 de la otorgada a Actividades Marítimas, S.A.                                                          | 10-09-1965 | Estaciones de Servicio Vidal de la Peña, S.A.              |
| 47                                                       | Industrial. Polígono de Raos. Actimarsa. Transferida con fecha 03-05-2000 de la otorgada a Actividades Marítimas, S.A.                                                          | 10-09-1965 | Estaciones de Servicio Vidal de la Peña, S.A.              |
| 48                                                       | Industrial. Polígono de Raos. Actimarsa. Transferida con fecha 03-05-2000 de la otorgada a Actividades Marítimas, S.A.                                                          | 10-09-1965 | Pastor Oporto, Concepción y Chiva Pastor, Vicente y Miguel |
| 49                                                       | Industrial. Polígono de Raos. Actimarsa. Transferida con fecha 15-06-2000 de la otorgada a Actividades Marítimas, S.A.                                                          | 10-09-1965 | Jaime Piris y Cía, S.L.                                    |
| 50                                                       | Industrial. Polígono de Raos. Actimarsa. Transferida con fecha 16-06-2000 de la otorgada a Actividades Marítimas, S.A.                                                          | 10-09-1965 | Amue, S.A.                                                 |
| 51                                                       | Taller mecánico. Polígono de Raos. Actimarsa. Transferida con fecha 27-06-2000 de la otorgada a Actividades Marítimas, S.A.                                                     | 10-09-1965 | Arriola Fernández, Enrique                                 |
| 52                                                       | Industrial. Polígono de Raos. Actimarsa. Transferida con fecha 26-07-2000 de la otorgada a Actividades Marítimas, S.A.                                                          | 10-09-1965 | Mariscos Raos, S.L.                                        |
| 53                                                       | Industrial. Polígono de Raos. Actimarsa. Transferida con fecha 13-12-2000 de la otorgada a Actividades Marítimas, S.A.                                                          | 10-09-1965 | Rivas Carrera, M <sup>a</sup> de los Angeles               |
| 54                                                       | Industrial. Polígono de Raos. Actimarsa. Transferida con fecha 15-12-2000 de la otorgada a Actividades Marítimas, S.A.                                                          | 10-09-1965 | Puente Gutiérrez, Robert y Gómez Villa, Marta              |
| 55                                                       | Industrial. Polígono de Raos. Actimarsa. Transferida con fecha 24-5-2001 de la otorgada a Actividades Marítimas, S.A.                                                           | 10-09-1965 | Instalaciones Deportivas Raos, S.L.                        |
| 56                                                       | Industrial. Polígono de Raos. Actimarsa. Transferida con fecha 09-08-2001 de la otorgada a Actividades Marítimas, S.A.                                                          | 10-09-1965 | Ruiz de Alda Arbiza, Carlos                                |
| 57                                                       | Industrial. Polígono de Raos. Actimarsa. Transferida con fecha 19-09-2001 de la otorgada a Actividades Marítimas, S.A.                                                          | 10-09-1965 | Gómez Diego, Adolfo y otros                                |
| 58                                                       | Industrial. Polígono de Raos. Actimarsa. Transferida con fecha 19-9-2001 de la otorgada a Actividades Marítimas, S.A.                                                           | 10-09-1965 | Gómez Diego, Adolfo y otros                                |
| 59                                                       | Industrial. Polígono de Raos. Actimarsa. Transferida con fecha 25-04-2002 de la otorgada a Actividades Marítimas, S.A.                                                          | 10-09-1965 | Alqui-Raos, S.L.                                           |



| Autorizadas antes de empezar el año y que están vigentes |                                                                                                                        |            |                                                        |
|----------------------------------------------------------|------------------------------------------------------------------------------------------------------------------------|------------|--------------------------------------------------------|
| 60                                                       | Industrial. Polígono de Raos. Actimarsa. Transferida con fecha 25-09-2002 de la otorgada a Actividades Marítimas, S.A. | 10-09-1965 | Gandarillas Pérez, Gonzalo y Alcuturri Blanco, Vicente |
| 61                                                       | Industrial. Polígono de Raos. Actimarsa. Transferida con fecha 28-10-2002 de la otorgada a Actividades Marítimas, S.A. | 10-09-1965 | Oporto Ibañez, Serafín Andrés                          |
| 62                                                       | Industrial. Polígono de Raos. Actimarsa. Transferida con fecha 31-03-2003 de la otorgada a Actividades Marítimas, S.A. | 10-09-1965 | Estaciones de Servicio María Ángeles Sánchez, S.L.     |
| 63                                                       | Industrial. Polígono de Raos. Actimarsa. Transferida con fecha 31-03-2004 de la otorgada a Actividades Marítimas, S.A. | 10-09-1965 | Bedia y Fernández Astilleros, S.L.                     |
| 64                                                       | Industrial. Polígono de Raos. Actimarsa. Transferida con fecha 14-10-2004 de la otorgada a Actividades Marítimas, S.A. | 10-09-1965 | Jota Bilbao, S.L.                                      |
| 65                                                       | Industrial. Polígono de Raos. Actimarsa. Transferida con fecha 20-10-2004 de la otorgada a Actividades Marítimas, S.A. | 10-09-1965 | Setien Herra y Cía, S.A.                               |
| 66                                                       | Industrial. Polígono de Raos. Actimarsa. Transferida con fecha 24-11-2004 de la otorgada a Actividades Marítimas, S.A. | 10-09-1965 | Cadevesa-Cantabriasil                                  |
| 67                                                       | Industrial. Polígono de Raos. Actimarsa. Transferida con fecha 24-11-2004 de la otorgada a Actividades Marítimas, S.A. | 10-09-1965 | Compañía de Jesús, Provincia Canónica de España        |
| 68                                                       | Industrial. Polígono de Raos. Actimarsa. Transferida con fecha 24-11-2004 de la otorgada a Actividades Marítimas, S.A. | 10-09-1965 | Compañía de Jesús, Provincia Canónica de España        |
| 69                                                       | Industrial. Polígono de Raos. Actimarsa. Transferida con fecha 24-11-2004 de la otorgada a Actividades Marítimas, S.A. | 10-09-1965 | Compañía de Jesús, Provincia Canónica de España        |
| 70                                                       | Industrial. Polígono de Raos. Actimarsa. Transferida con fecha 24-11-2004 de la otorgada a Actividades Marítimas, S.A. | 10-09-1965 | Cuesta Martínez, María Oliva                           |
| 71                                                       | Industrial. Polígono de Raos. Actimarsa. Transferida con fecha 24-11-2004 de la otorgada a Actividades Marítimas, S.A. | 10-09-1965 | Diego Sañudo, Sefora                                   |
| 72                                                       | Industrial. Polígono de Raos. Actimarsa. Transferida con fecha 24-11-2004 de la otorgada a Actividades Marítimas, S.A. | 10-09-1965 | Fernández Canales, Miguel y Silverio                   |
| 73                                                       | Industrial. Polígono de Raos. Actimarsa. Transferida con fecha 24-11-2004 de la otorgada a Actividades Marítimas, S.A. | 10-09-1965 | Funeraria la Montañesa, S.A.                           |
| 74                                                       | Industrial. Polígono de Raos. Actimarsa. Transferida con fecha 24-11-2004 de la otorgada a Actividades Marítimas, S.A. | 10-09-1965 | González Llorente, Juan José                           |
| 75                                                       | Industrial. Polígono de Raos. Actimarsa. Transferida con fecha 24-11-2004 de la otorgada a Actividades Marítimas, S.A. | 10-09-1965 | Hermanos Palazuelos, S.A.                              |
| 76                                                       | Industrial. Polígono de Raos. Actimarsa. Transferida con fecha 24-11-2004 de la otorgada a Actividades Marítimas, S.A. | 10-09-1965 | Hermanos Palazuelos, S.A.                              |
| 77                                                       | Industrial. Polígono de Raos. Actimarsa. Transferida con fecha 24-11-2004 de la otorgada a Actividades Marítimas, S.A. | 10-09-1965 | Hermanos Palazuelos, S.A.                              |
| 78                                                       | Industrial. Polígono de Raos. Actimarsa. Transferida con fecha 24-11-2004 de la otorgada a Actividades Marítimas, S.A. | 10-09-1965 | Inmobiliaria Abascal Ruiz, S.A.                        |
| 79                                                       | Industrial. Polígono de Raos. Actimarsa. Transferida con fecha 24-11-2004 de la otorgada a Actividades Marítimas, S.A. | 10-09-1965 | Jaén Alonso, José Ramón                                |



| Autorizadas antes de empezar el año y que están vigentes |                                                                                                                        |            |                                                                              |
|----------------------------------------------------------|------------------------------------------------------------------------------------------------------------------------|------------|------------------------------------------------------------------------------|
| 80                                                       | Industrial. Polígono de Raos. Actimarsa. Transferida con fecha 24-11-2004 de la otorgada a Actividades Marítimas, S.A. | 10-09-1965 | Pacheco Valduesa, Gonzalo                                                    |
| 81                                                       | Industrial. Polígono de Raos. Actimarsa. Transferida con fecha 24-11-2004 de la otorgada a Actividades Marítimas, S.A. | 10-09-1965 | Rocel Cantabria, S.L.                                                        |
| 82                                                       | Industrial. Polígono de Raos. Actimarsa. Transferida con fecha 24-11-2004 de la otorgada a Actividades Marítimas, S.A. | 10-09-1965 | Roso, S.L.                                                                   |
| 83                                                       | Industrial. Polígono de Raos. Actimarsa. Transferida con fecha 24-11-2004 de la otorgada a Actividades Marítimas, S.A. | 10-09-1965 | Valle, Ballina y Fernández, S.A.                                             |
| 84                                                       | Industrial. Polígono de Raos. Actimarsa. Transferida con fecha 24-11-2004 de la otorgada a Actividades Marítimas, S.A. | 10-09-1965 | Gómez Alvarez, Francisco                                                     |
| 85                                                       | Industrial. Polígono de Raos. Actimarsa. Transferida con fecha 15-12-2004 de la otorgada a Actividades Marítimas, S.A. | 10-09-1965 | Agudo Castanedo, Agustin                                                     |
| 86                                                       | Industrial. Polígono de Raos. Actimarsa. Transferida con fecha 15-12-2004 de la otorgada a Actividades Marítimas, S.A. | 10-09-1965 | Allica González, Manuel Angel                                                |
| 87                                                       | Industrial. Polígono de Raos. Actimarsa. Transferida con fecha 15-12-2004 de la otorgada a Actividades Marítimas, S.A. | 10-09-1965 | Amue, S.A.                                                                   |
| 88                                                       | Industrial. Polígono de Raos. Actimarsa. Transferida con fecha 15-12-2004 de la otorgada a Actividades Marítimas, S.A. | 10-09-1965 | Amue, S.A.                                                                   |
| 89                                                       | Industrial. Polígono de Raos. Actimarsa. Transferida con fecha 15-12-2004 de la otorgada a Actividades Marítimas, S.A. | 10-09-1965 | Bezanilla Pardo, Antonio                                                     |
| 90                                                       | Industrial. Polígono de Raos. Actimarsa. Transferida con fecha 15-12-2004 de la otorgada a Actividades Marítimas, S.A. | 10-09-1965 | Brañamar, S.A.                                                               |
| 91                                                       | Industrial. Polígono de Raos. Actimarsa. Transferida con fecha 15-12-2004 de la otorgada a Actividades Marítimas, S.A. | 10-09-1965 | Cagigas Ruiz, Enrique-Samuel y Guimarey Villa, Josefa                        |
| 92                                                       | Industrial. Polígono de Raos. Actimarsa. Transferida con fecha 15-12-2004 de la otorgada a Actividades Marítimas, S.A. | 10-09-1965 | Liberbank, S.A.                                                              |
| 93                                                       | Industrial. Polígono de Raos. Actimarsa. Transferida con fecha 15-12-2004 de la otorgada a Actividades Marítimas, S.A. | 10-09-1965 | Cruz Raos, S.L.                                                              |
| 94                                                       | Industrial. Polígono de Raos. Actimarsa. Transferida con fecha 15-12-2004 de la otorgada a Actividades Marítimas, S.A. | 10-09-1965 | Cruz Raos, S.L.                                                              |
| 95                                                       | Industrial. Polígono de Raos. Actimarsa. Transferida con fecha 15-12-2004 de la otorgada a Actividades Marítimas, S.A. | 10-09-1965 | Cuesta Sainz, María y Cristina                                               |
| 96                                                       | Industrial. Polígono de Raos. Actimarsa. Transferida con fecha 15-12-2004 de la otorgada a Actividades Marítimas, S.A. | 10-09-1965 | Diez Martínez, Martín y Herrera Pérez, M <sup>a</sup> Elisa                  |
| 97                                                       | Industrial. Polígono de Raos. Actimarsa. Transferida con fecha 15-12-2004 de la otorgada a Actividades Marítimas, S.A. | 10-09-1965 | Docal Elizondo, Jose Antonio y Soldevilla Roldan, M <sup>a</sup> del Rosario |
| 98                                                       | Industrial. Polígono de Raos. Actimarsa. Transferida con fecha 15-12-2004 de la otorgada a Actividades Marítimas, S.A. | 10-09-1965 | Echevarri García, Ramón                                                      |
| 99                                                       | Industrial. Polígono de Raos. Actimarsa. Transferida con fecha 15-12-2004 de la otorgada a Actividades Marítimas, S.A. | 10-09-1965 | Echevarri García, Ramón                                                      |



| Autorizadas antes de empezar el año y que están vigentes |                                                                                                                        |            |                                                                       |
|----------------------------------------------------------|------------------------------------------------------------------------------------------------------------------------|------------|-----------------------------------------------------------------------|
| 100                                                      | Industrial. Polígono de Raos. Actimarsa. Transferida con fecha 15-12-2004 de la otorgada a Actividades Marítimas, S.A. | 10-09-1965 | Espósito del Águila, Raffaele y Pérez Espósito, M <sup>a</sup> Teresa |
| 101                                                      | Industrial. Polígono de Raos. Actimarsa. Transferida con fecha 15-12-2004 de la otorgada a Actividades Marítimas, S.A. | 10-09-1965 | Euroalmacenes de Cantabria, S.A.                                      |
| 102                                                      | Industrial. Polígono de Raos. Actimarsa. Transferida con fecha 15-12-2004 de la otorgada a Actividades Marítimas, S.A. | 10-09-1965 | Euroalmacenes de Cantabria, S.A.                                      |
| 103                                                      | Industrial. Polígono de Raos. Actimarsa. Transferida con fecha 15-12-2004 de la otorgada a Actividades Marítimas, S.A. | 10-09-1965 | Fernández, S.C.                                                       |
| 104                                                      | Industrial. Polígono de Raos. Actimarsa. Transferida con fecha 15-12-2004 de la otorgada a Actividades Marítimas, S.A. | 10-09-1965 | Ferretería Santander, S.L.                                            |
| 105                                                      | Industrial. Polígono de Raos. Actimarsa. Transferida con fecha 15-12-2004 de la otorgada a Actividades Marítimas, S.A. | 10-09-1965 | García Varona, Emilio                                                 |
| 106                                                      | Industrial. Polígono de Raos. Actimarsa. Transferida con fecha 15-12-2004 de la otorgada a Actividades Marítimas, S.A. | 10-09-1965 | Gómez Oviedo, S.L.                                                    |
| 107                                                      | Industrial. Polígono de Raos. Actimarsa. Transferida con fecha 15-12-2004 de la otorgada a Actividades Marítimas, S.A. |            | González Cuevas, M <sup>a</sup> Carmen                                |
| 108                                                      | Industrial. Polígono de Raos. Actimarsa. Transferida con fecha 15-12-2004 de la otorgada a Actividades Marítimas, S.A. | 10-09-1965 | Gutiérrez Mantecón, Luis                                              |
| 109                                                      | Industrial. Polígono de Raos. Actimarsa. Transferida con fecha 15-12-2004 de la otorgada a Actividades Marítimas, S.A. | 10-09-1965 | Lanza Toca, M <sup>a</sup> Jesús                                      |
| 110                                                      | Industrial. Polígono de Raos. Actimarsa. Transferida con fecha 15-12-2004 de la otorgada a Actividades Marítimas, S.A. | 10-09-1965 | Laredo Herrero, M <sup>a</sup> Luisa y Gómez Alonso, Luis             |
| 111                                                      | Industrial. Polígono de Raos. Actimarsa. Transferida con fecha 15-12-2004 de la otorgada a Actividades Marítimas, S.A. | 10-09-1965 | Marcas por Menos, S.L.                                                |
| 112                                                      | Industrial. Polígono de Raos. Actimarsa. Transferida con fecha 15-12-2004 de la otorgada a Actividades Marítimas, S.A. | 10-09-1965 | Mateo Irastorza, Marcelo y Miguel Martín, Domingo                     |
| 113                                                      | Industrial. Polígono de Raos. Actimarsa. Transferida con fecha 15-12-2004 de la otorgada a Actividades Marítimas, S.A. | 10-09-1965 | Maza Uslé, José Manuel y Alonso Cruzado, M <sup>a</sup> Carlota       |
| 114                                                      | Industrial. Polígono de Raos. Actimarsa. Transferida con fecha 15-12-2004 de la otorgada a Actividades Marítimas, S.A. | 10-09-1965 | Raos Alquiler, S.A.                                                   |
| 115                                                      | Industrial. Polígono de Raos. Actimarsa. Transferida con fecha 15-12-2004 de la otorgada a Actividades Marítimas, S.A. | 10-09-1965 | Raos Alquiler, S.A.                                                   |
| 116                                                      | Industrial. Polígono de Raos. Actimarsa. Transferida con fecha 15-12-2004 de la otorgada a Actividades Marítimas, S.A. | 10-09-1965 | Recuperaciones Industriales 2000, S.L.                                |
| 117                                                      | Industrial. Polígono de Raos. Actimarsa. Transferida con fecha 15-12-2004 de la otorgada a Actividades Marítimas, S.A. | 10-09-1965 | Revuelta Villarroel, Antonio Jesús                                    |
| 118                                                      | Industrial. Polígono de Raos. Actimarsa. Transferida con fecha 15-12-2004 de la otorgada a Actividades Marítimas, S.A. | 10-09-1965 | Robledo García, Víctor                                                |
| 119                                                      | Industrial. Polígono de Raos. Actimarsa. Transferida con fecha 15-12-2004 de la otorgada a Actividades Marítimas, S.A. | 10-09-1965 | Ruiz Diego, Gloria y Cobo Martínez, José A.                           |





| Autorizadas antes de empezar el año y que están vigentes |                                                                                                                                             |            |                                                                                   |
|----------------------------------------------------------|---------------------------------------------------------------------------------------------------------------------------------------------|------------|-----------------------------------------------------------------------------------|
| 120                                                      | Industrial. Polígono de Raos. Actimarsa. Transferida con fecha 15-12-2004 de la otorgada a Actividades Marítimas, S.A.                      | 10-09-1965 | Santos Maza, Jose Vicente                                                         |
| 121                                                      | Industrial. Polígono de Raos. Actimarsa. Transferida con fecha 15-12-2004 de la otorgada a Actividades Marítimas, S.A.                      | 10-09-1965 | Sastre Blanco, José Aurelio y Arnaiz Canal, M <sup>a</sup> Rosenda                |
| 122                                                      | Industrial. Polígono de Raos. Actimarsa. Transferida con fecha 15-12-2004 de la otorgada a Actividades Marítimas, S.A.                      | 10-09-1965 | Setien Herrá y Cía, S.A.                                                          |
| 123                                                      | Industrial. Polígono de Raos. Actimarsa. Transferida con fecha 15-12-2004 de la otorgada a Actividades Marítimas, S.A.                      | 10-09-1965 | Solano Crespo, José Javier y Jesús                                                |
| 124                                                      | Industrial. Polígono de Raos. Actimarsa. Transferida con fecha 16-12-2004 de la otorgada a Actividades Marítimas, S.A.                      | 10-09-1965 | Samecu, S.L.                                                                      |
| 125                                                      | Industrial. Polígono de Raos. Actimarsa. Transferida con fecha 21-12-2004 de la otorgada a Actividades Marítimas, S.A.                      | 10-09-1965 | Fernández Iglesias, Martín e Hijos                                                |
| 126                                                      | Industria mecánica y calderería. Polígono de Raos. Actimarsa. Transferida con fecha 21-12-2004 de la otorgada a Actividades Marítimas, S.A. | 10-09-1965 | Fernández Iglesias, Martín e Hijos                                                |
| 127                                                      | Industrial. Polígono de Raos. Actimarsa. Transferida con fecha 22-12-2004 de la otorgada a Actividades Marítimas, S.A.                      | 10-09-1965 | Terán Ruiz, Gabriel                                                               |
| 128                                                      | Industrial. Polígono de Raos. Actimarsa. Transferida con fecha 17-02-2005 de la otorgada a Actividades Marítimas, S.A.                      | 10-09-1965 | Aguilera Moro, Luis                                                               |
| 129                                                      | Industrial. Polígono de Raos. Actimarsa. Transferida con fecha 17-02-2005 de la otorgada a Actividades Marítimas, S.A.                      | 10-09-1965 | Ayuso Bustillo, Andrea                                                            |
| 130                                                      | Industrial. Polígono de Raos. Actimarsa. Transferida con fecha 17-02-2005 de la otorgada a Actividades Marítimas, S.A.                      | 10-09-1965 | Fernández Cossio, María Dolores                                                   |
| 131                                                      | Industrial. Polígono de Raos. Actimarsa. Transferida con fecha 17-02-2005 de la otorgada a Actividades Marítimas, S.A.                      | 10-09-1965 | Fernández Cossio, María Dolores Carmen M <sup>a</sup> y Quintana Fernández, Pilar |
| 132                                                      | Industrial. Polígono de Raos. Actimarsa. Transferida con fecha 17-02-2005 de la otorgada a Actividades Marítimas, S.A.                      | 10-09-1965 | Puente Aja, Felipe                                                                |
| 133                                                      | Industrial. Polígono de Raos. Actimarsa. Transferida con fecha 17-02-2005 de la otorgada a Actividades Marítimas, S.A.                      | 10-09-1965 | Puente Aja, Felipe                                                                |
| 134                                                      | Industrial. Polígono de Raos. Actimarsa. Transferida con fecha 17-02-2005 de la otorgada a Actividades Marítimas, S.A.                      | 10-09-1965 | Puente Alonso, Julia                                                              |
| 135                                                      | Industrial. Polígono de Raos. Actimarsa. Transferida con fecha 21-04-2005 de la otorgada a Actividades Marítimas, S.A.                      | 10-09-1965 | Mier Fernández, Carolina                                                          |
| 136                                                      | Industrial. Polígono de Raos. Actimarsa. Transferida con fecha 21-04-2005 de la otorgada a Actividades Marítimas, S.A.                      | 10-09-1965 | Mier Fernández, Elena                                                             |
| 137                                                      | Industrial. Polígono de Raos. Actimarsa. Transferida con fecha 13-12-2005 de la otorgada a Actividades Marítimas, S.A.                      | 10-09-1965 | Fernández Gumiel, David                                                           |
| 138                                                      | Industrial. Polígono de Raos. Actimarsa. Transferida con fecha 14-12-2005 de la otorgada a Actividades Marítimas, S.A.                      | 10-09-1965 | Neumático y Accesorios Seraux, S.L.                                               |
| 139                                                      | Industrial. Polígono de Raos. Actimarsa. Transferida con fecha 20-01-2006 de la otorgada a Actividades Marítimas, S.A.                      | 10-09-1965 | Gómez Martín, Manuel Alberto                                                      |



| <b>Autorizadas antes de empezar el año y que están vigentes</b> |                                                                                                                                                          |            |                                          |
|-----------------------------------------------------------------|----------------------------------------------------------------------------------------------------------------------------------------------------------|------------|------------------------------------------|
| 140                                                             | Industrial. Polígono de Raos. Actimarsa. Transferida con fecha 20-01-2006 de la otorgada a Actividades Marítimas, S.A.                                   | 10-09-1965 | Sagolia, S.L.                            |
| 141                                                             | Industrial. Polígono de Raos. Actimarsa. Transferida con fecha 25-10-2006 de la otorgada a Actividades Marítimas, S.A.                                   | 10-09-1965 | Alqui-Raos, S.L.                         |
| 142                                                             | Industrial. Polígono de Raos. Actimarsa. Transferida con fecha 25-10-2006 de la otorgada a Actividades Marítima, S.A.                                    | 10-09-1965 | Mecanizados Industriales Raos, S.L.      |
| 143                                                             | Industrial. Polígono de Raos. Actimarsa. Transferida con fecha 25-04-2007 de la otorgada a Actividades Marítimas, S.A.                                   | 10-09-1965 | Llorente Electricidad, S.A.              |
| 144                                                             | Inspección técnica de vehículos. Polígono de Raos. Actimarsa. Transferida con fecha 10-01-2008 de la otorgada a Actividades Marítimas, S.A.              | 10-09-1965 | Grupo Itevelesa, S.L.                    |
| 145                                                             | Industrial. Polígono de Raos. Actimarsa. Transferida con fecha 07-03-2008 de la otorgada a Actividades Marítimas, S.A.                                   | 10-09-1965 | Setién Herrá y Cía., S.A.                |
| 146                                                             | Taller de reparación de camiones. Polígono de Raos. Actimarsa. Transferida con fecha 07-04-2008 de la otorgada a Actividades Marítimas, S.A.             | 10-09-1965 | Roso, S.L.                               |
| 147                                                             | Industrial. Polígono de Raos. Actimarsa. Transferida con fecha 07-04-2008 de la otorgada a Actividades Marítimas, S.A.                                   | 10-09-1965 | Roso, S.L.                               |
| 148                                                             | Industrial. Polígono de Raos. Actimarsa. Transferida con fecha 07-04-2008 de la otorgada a Actividades Marítimas, S.A.                                   | 10-09-1965 | Transp. Márquez Fadrique Peñalva, S.L.L. |
| 149                                                             | Industrial. Polígono de Raos. Actimarsa. Transferida con fecha 28-04-2008 de la otorgada a Actividades Marítimas, S.A.                                   | 10-09-1965 | Global Lift Equipment, S.L.              |
| 150                                                             | Industrial. Polígono de Raos. Actimarsa. Transferida con fecha 05-08-2008 de la otorgada a Actividades Marítimas, S.A.                                   | 10-09-1965 | C.F. Ocupacional y Gestión Villa, S.L.   |
| 151                                                             | Industrial. Polígono de Raos. Actimarsa. Transferida con fecha 18-09-2008 de la otorgada a Actividades Marítimas, S.A.                                   | 10-09-1965 | Esmade, S.A.                             |
| 152                                                             | Industrial. Polígono de Raos. Actimarsa. Transferida con fecha 05-11-2008 de la otorgada a Actividades Marítimas, S.A.                                   | 10-09-1965 | Peón Ceballos, María Angeles             |
| 153                                                             | Industrial. Polígono de Raos. Actimarsa. Transferida con fecha 21-05-2009 de la otorgada a Actividades Marítimas, S.A.                                   | 10-09-1965 | Cableder, S.L.                           |
| 154                                                             | Industrial. Polígono de Raos. Actimarsa. Transferida con fecha 25-11-2009 de la otorgada a Actividades Marítimas, S.A.                                   | 10-09-1965 | Serhos del Norte, S.L.                   |
| 155                                                             | Industrial. Polígono de Raos. Actimarsa. Transferida con fecha 21-02-2011 de la otorgada a Actividades Marítimas, S.A.                                   | 10-09-1965 | Metaltec Montajes Industriales, S.L.     |
| 156                                                             | Almacén y taller de reparación de automóviles. Polígono de Raos Actimarsa. Transferida con fecha 29-04-2011 de la otorgada a Actividades Marítimas, S.A. | 10-09-1965 | Motos San Miguel                         |
| 157                                                             | Industrial. Polígono de Raos. Actimarsa. Transferida con fecha 18-08-2011 de la otorgada a Actividades Marítimas, S.A.                                   | 10-09-1965 | Serhos del Norte, S.L.                   |
| 158                                                             | Industrial. Polígono de Raos. Actimarsa. Transferida con fecha 06-09-2011 de la otorgada a Actividades Marítimas, S.A.                                   | 10-09-1965 | Inmopolis Real Estate Investment, S.L.   |





| Autorizadas antes de empezar el año y que están vigentes |                                                                                                                                          |            |                                                     |
|----------------------------------------------------------|------------------------------------------------------------------------------------------------------------------------------------------|------------|-----------------------------------------------------|
| 159                                                      | Industrial. Polígono de Raos. Actimarsa. Transferida con fecha 18-05-2012 de la otorgada a Actividades Marítimas, S.A.                   | 10-09-1965 | Lavín Cubillas, Albert-John.                        |
| 160                                                      | Industrial. Polígono de Raos. Actimarsa. Transferida con fecha 28-06-2013 de la otorgada a Actividades Marítimas, S.A.                   | 10-09-1965 | Gómez Amigo, Isidro                                 |
| 161                                                      | Industrial. Polígono de Raos. Actimarsa. Transferida con fecha 28-06-2013 de la otorgada a Actividades Marítimas, S.A.                   | 10-09-1965 | Gómez Amigo, Antonio                                |
| 162                                                      | Industrial. Polígono de Raos. Actimarsa. Transferida con fecha 28-06-2013 de la otorgada a Actividades Marítimas, S.A.                   | 10-09-1965 | Gómez Amigo, Alberto                                |
| 163                                                      | Industrial. Polígono de Raos. Actimarsa. Transferida con fecha 27-11-2013 de la otorgada a Actividades Marítimas, S.A.                   | 10-09-1965 | Solar San Mauro, José Manuel                        |
| 164                                                      | Industrial. Polígono de Raos. Actimarsa. Transferida con fecha 27-11-2013 de la otorgada a Actividades Marítimas, S.A.                   | 10-09-1965 | Sagolia, S.L.                                       |
| 165                                                      | Industrial. Polígono de Raos. Actimarsa. Transferida con fecha 20-06-2014 de la otorgada a Actividades Marítimas, S.A.                   | 10-09-1965 | Hermanos Diego 2010, S.L.                           |
| 166                                                      | Industrial. Polígono de Raos. Actimarsa. Transferida con fecha 30-09-2014 de la otorgada a Actividades Marítimas, S.A.                   | 10-09-1965 | Selcansa, S.A.                                      |
| 167                                                      | Industrial. Polígono de Raos. Actimarsa. Transferida con fecha 30-09-2014 de la otorgada a Actividades Marítimas, S.A.                   | 10-09-1965 | El Buen Pastor, S.L.                                |
| 168                                                      | Industrial. Polígono de Raos. Actimarsa. Transferida con fecha 17-12-2014 de la otorgada a Actividades Marítimas, S.A.                   | 10-09-1965 | López Gómez, María Begoña                           |
| 169                                                      | Industrial. Polígono de Raos. Actimarsa. Transferida con fecha 19-02-2015 de la otorgada a Actividades Marítimas, S.A.                   | 10-09-1965 | Taller de Pintura Palacios, S.L.                    |
| 170                                                      | Industrial. Polígono de Raos. Actimarsa. Transferida con fecha 22-04-2015 de la otorgada a Actividades Marítimas, S.A.                   | 10-09-1965 | Luis Antonio Manrique Ordax                         |
| 171                                                      | Industrial. Polígono de Raos. Actimarsa. Transferida con fecha 27-04-2015 de la otorgada a Actividades Marítimas, S.A.                   | 10-09-1965 | Lotasol, S.L.                                       |
| 172                                                      | Industrial. Polígono de Raos. Actimarsa. Transferida con fecha 11-12-2015 de la otorgada a Actividades Marítimas, S.A.                   | 10-09-1965 | Polsan, S.L.                                        |
| 173                                                      | Almacenamiento de mercancías. Polígono de Raos. Actimarsa. Transferida con fecha 08-02-2016 de la otorgada a Actividades Marítimas, S.A. | 10-09-1965 | Estación de Servicio M <sup>º</sup> Ángeles Sánchez |
| 174                                                      | Industrial. Polígono de Raos. Actimarsa. Transferida con fecha 08/02/2016 de la otorgada a Actividades Marítimas, S.A.                   | 10-09-1965 | Luis A. Peña Casanova                               |
| 175                                                      | Industrial. Polígono de Raos. Actimarsa. Transferida con fecha 11/03/2016 de la otorgada a Actividades Marítimas, S.A.                   | 10-09-1965 | La Patrulla Gestión Inmobiliaria, S.L.              |
| 176                                                      | Industrial. Polígono de Raos. Actimarsa. Transferida con fecha 11/03/2016 de la otorgada a Actividades Marítimas, S.A.                   | 10-09-1965 | La Patrulla Gestión Inmobiliaria, S.L.              |
| 177                                                      | Industrial. Polígono de Raos. Actimarsa. Transferida con fecha 11/03/2016 de la otorgada a Actividades Marítimas, S.A.                   | 10-09-1965 | La Patrulla Gestión Inmobiliaria, S.L.              |
| 178                                                      | Industrial. Polígono de Raos. Actimarsa. Transferida con fecha 11/03/2016 de la otorgada a Actividades Marítimas, S.A.                   | 10-09-1965 | La Patrulla Gestión Inmobiliaria, S.L.              |



| Autorizadas antes de empezar el año y que están vigentes |                                                                                                                                                      |            |                                                    |
|----------------------------------------------------------|------------------------------------------------------------------------------------------------------------------------------------------------------|------------|----------------------------------------------------|
| 179                                                      | Centro de depuración de moluscos bivalvos. Polígono de Raos Actimarsa. Transferida con fecha 17/10/2016 de la otorgada a Actividades Marítimas, S.A. | 10-09-1965 | Mariscos El Cabo, S.L.                             |
| 180                                                      | Industrial. Polígono de Raos. Actimarsa. Transferida con fecha 26/04/2017 de la otorgada a Actividades Marítimas, S.A.                               | 10-09-1965 | Inverdóriga Gestión, S.L.                          |
| 181                                                      | Industrial. Polígono de Raos. Actimarsa. Transferida con fecha 12/09/2017 de la otorgada a Actividades Marítimas, S.A.                               | 10-09-1965 | Josefa Arias Gutiérrez                             |
| 182                                                      | Industrial. Polígono de Raos. Actimarsa. Transferida con fecha 15/11/2017 de la otorgada a Actividades Marítimas, S.A.                               | 10-09-1965 | Sagolia, S.L.                                      |
| 183                                                      | Industrial. Polígono de Raos. Actimarsa. Transferida con fecha 22/12/2017 de la otorgada a Actividades Marítimas, S.A.                               | 10-09-1965 | Unomatricula, S.L.                                 |
| 184                                                      | Industrial. Polígono de Raos. Actimarsa. Transferida con fecha 18-01-2018 de la otorgada a Actividades Marítimas, S.A.                               | 10-09-1965 | Bruar Contratas y Obras Públicas, S.L.U            |
| 185                                                      | Industrial. Polígono de Raos. Actimarsa. Transferida con fecha 08-03-2018 de la otorgada a Actividades Marítimas, S.A.                               | 10-09-1965 | Carral Ortiz Pérez Pando, S.L.                     |
| 186                                                      | Industrial. Polígono de Raos. Actimarsa. Transferida con fecha 11-04-2018 de la otorgada a Actividades Marítimas, S.A.                               | 10-09-1965 | David Cruz Sánchez                                 |
| 187                                                      | Industrial. Polígono de Raos. Actimarsa. Transferida con fecha 23-04-2018 de la otorgada a Actividades Marítimas, S.A.                               | 10-09-1965 | Luis Giménez Escalante                             |
| 188                                                      | Industrial. Polígono de Raos. Actimarsa. Transferida con fecha 08-05-2018 de la otorgada a Actividades Marítimas, S.A.                               | 10-09-1965 | Hnos. Echevarría Elices, C.B.                      |
| 189                                                      | Industrial. Polígono de Raos. Actimarsa. Transferida con fecha 30-05-2018 de la otorgada a Actividades Marítimas, S.A.                               | 10-09-1965 | Carral Ortiz Pérez Pando, S.L.                     |
| 190                                                      | Industrial. Polígono de Raos. Actimarsa. Transferida con fecha 30-05-2018 de la otorgada a Actividades Marítimas, S.A.                               | 10-09-1965 | Velería Yarda, S.C.                                |
| 191                                                      | Industrial. Polígono de Raos. Actimarsa. Transferida con fecha 30-05-2018 de la otorgada a Actividades Marítimas, S.A.                               | 10-09-1965 | Maria Ángeles Arce Lanza                           |
| 192                                                      | Industrial. Polígono de Raos. Actimarsa. Transferida con fecha 26-06-2018 de la otorgada a Actividades Marítimas, S.A.                               | 10-09-1965 | Luis Aguilera Moro                                 |
| 193                                                      | Industrial. Polígono de Raos. Actimarsa. Transferida con fecha 26-06-2018 de la otorgada a Actividades Marítimas, S.A.                               | 10-09-1965 | Carral Ortiz Pérez Pando, S.L.                     |
| 194                                                      | Industrial. Polígono de Raos. Actimarsa. Transferida con fecha 26-06-2018 de la otorgada a Actividades Marítimas, S.A.                               | 10-09-1968 | Pilalva Inves, S.L.                                |
| 195                                                      | Industrial. Polígono de Raos. Actimarsa. Transferida con fecha 24-07-2018 de la otorgada a Actividades Marítimas, S.A.                               | 10-09-1968 | Formas y Servicios Norte, S.L.                     |
| 196                                                      | Industrial. Polígono de Raos. Actimarsa. Transferida con fecha 23-01-2019 de la otorgada a Actividades Marítimas, S.A.                               | 10-09-1965 | Distribuciones Frigoríficas Hermanos Mesones, S.L. |
| 197                                                      | Industrial. Polígono de Raos. Actimarsa. Transferida con fecha 23-01-2019 de la otorgada a Actividades Marítimas, S.A.                               | 10-09-1965 | Distribuciones Frigoríficas Hermanos Mesones, S.L. |
| 198                                                      | Industrial. Polígono de Raos. Actimarsa. Transferida con fecha 11-02-2019 de la otorgada a Actividades Marítimas, S.A.                               | 10-09-1965 | Block Santander, S.L.                              |



| Autorizadas antes de empezar el año y que están vigentes |                                                                                                                                                                                                                                        |            |                                        |
|----------------------------------------------------------|----------------------------------------------------------------------------------------------------------------------------------------------------------------------------------------------------------------------------------------|------------|----------------------------------------|
| 199                                                      | Industrial. Polígono de Raos. Actimarsa. Transferida con fecha 17-09-2019 de la otorgada a Actividades Marítimas, S.A.                                                                                                                 | 10-09-1965 | La Patrulla Gestión Inmobiliaria, S.L. |
| 200                                                      | Industrial. Polígono de Raos. Actimarsa. Transferida con fecha 17-09-2019 de la otorgada a Actividades Marítimas, S.A.                                                                                                                 | 10-09-1965 | La Patrulla Gestión Inmobiliaria, S.L. |
| 201                                                      | Industrial. Polígono de Raos. Actimarsa. Transferida con fecha 17-09-2019 de la otorgada a Actividades Marítimas, S.A.                                                                                                                 | 10-09-1965 | La Patrulla Gestión Inmobiliaria, S.L. |
| 202                                                      | Industrial. Polígono de Raos. Actimarsa. Transferida con fecha 02-10-2019 de la otorgada a Actividades Marítimas, S.A.                                                                                                                 | 10-09-1965 | Novatecan Soluciones, S.L.             |
| 203                                                      | Industrial. Polígono de Raos. Actimarsa. Transferida con fecha 22-11-2019 de la otorgada a Actividades Marítimas, S.A.                                                                                                                 | 10-09-1965 | Sergio Hernández González              |
| 204                                                      | Industrial. Polígono de Raos. Actimarsa. Transferida con fecha 11-10-2018 de la otorgada a Actividades Marítimas, S.A.                                                                                                                 | 10-09-1968 | Luis Mateo Gómez Alonso                |
| 205                                                      | Industrial. Polígono de Raos. Actimarsa. Transferida con fecha 13-12-2018 de la otorgada a Actividades Marítimas, S.A.                                                                                                                 | 10-09-1968 | Commercial Marine North Coast, S.L.    |
| 206                                                      | Muelle de descarga de petróleo y sus derivados y tubería de descarga al Sur de la baliza de la Comba. Transferida por O.M. de 16-11-1987 de la otorgada originalmente a Calatrava, S.A.                                                | 22-06-1966 | Repsol Química, S.A                    |
| 207                                                      | Almacén de mercancías que entren y salgan por vía marítima. Oeste Dársena Maliaño. Transferida con fecha 20-12-2016 de la otorgada originalmente a Bergé y Cía, S.A.                                                                   | 13-07-1966 | Bergé Marítima, S.L.                   |
| 208                                                      | Edificio para la Escuela Reconocida de Náutica en la Ribera de San Martín                                                                                                                                                              | 19-06-1967 | Gobierno Regional de Cantabria         |
| 209                                                      | Carga y descarga de cereales de buque a silo. Muelle Margen Norte hasta Avda Sotileza. Transferida con fecha 18-05-2012 de la otorgada originalmente a Almacenes, Transitos y Expediciones, S.A                                        | 29-11-1968 | Cementos Alfa, S.A                     |
| 210                                                      | Puerto Deportivo. Puerto Deportivo Marina del Cantábrico. Transferida con fecha 03-05-2000 de la otorgada a Marina del Cantábrico.                                                                                                     | 20-05-1977 | Marina de Santander, S.A.              |
| 211                                                      | Almacén de mercancía general. Oeste Dársena Maliaño. Transferida con fecha 20-12-2016 de la otorgada originalmente a Bergé y Cía, S.A.                                                                                                 | 18-10-1977 | Bergé Marítima, S.L.                   |
| 212                                                      | Centro integrado de transportes de mercancías en la zona portuaria de Raos                                                                                                                                                             | 21-04-1989 | Gobierno Regional de Cantabria         |
| 213                                                      | Instalación para el almacenamiento y cargue de cemento. Ampliada el 25-10-2006. Espigón Central de Raos                                                                                                                                | 22-07-1992 | Cementos Alfa, S.A.                    |
| 214                                                      | Instalaciones náutico deportivas Pedreña                                                                                                                                                                                               | 18-05-1993 | Proyectos Pedreña, S.A.                |
| 215                                                      | Almacén de mercancías, guarda y mantenimiento de maquinaria y oficinas. Calles Río Deva, Río Miera y vial paralelo al cierre del recinto portuarios. Transferida con fecha 20-12-2016 de la otorgada originalmente a Bergé y Cía, S.A. | 28-05-1997 | Bergé Marítima, S.L.                   |
| 216                                                      | Red de saneamiento de la bahía de Santander                                                                                                                                                                                            | 01-10-1997 | Gobierno Regional de Cantabria         |



| <b>Autorizadas antes de empezar el año y que están vigentes</b> |                                                                                                                                                                                                                                      |            |                                                  |
|-----------------------------------------------------------------|--------------------------------------------------------------------------------------------------------------------------------------------------------------------------------------------------------------------------------------|------------|--------------------------------------------------|
| 217                                                             | Almacenamiento de mercancía en general. Río Nansa. Transferida con fecha 21/07/2017, de la otorgada inicialmente a Angel Yllera, S.A.                                                                                                | 29-09-1998 | Bergé Marítima, S.L.                             |
| 218                                                             | Ocupar un edificio, con destino al desarrollo de su actividad de Operación de telecomunicaciones. Dársena de Maliaño.                                                                                                                | 16-06-1999 | Vodafone Ono, S.A.                               |
| 219                                                             | Trazado de tubería de impulsión hacia la estación depuradora. Faro de San Vicente.                                                                                                                                                   | 27-06-2000 | Gobierno Regional de Cantabria                   |
| 220                                                             | Almacenamiento de carga general a mover por buques surtos en el Puerto de Santander. Espigón Norte de Raos.                                                                                                                          | 19-09-2000 | Bergé y Cía, S.A.                                |
| 221                                                             | Centro de iniciativas artesanales y plaza temática de la pesca. Dársena de Maliaño. Transferida, con fecha 25-9-2002, de la otorgada originalmente al Ayuntamiento de Santander                                                      | 12-12-2001 | Santurban, S.A.                                  |
| 222                                                             | Aparcamiento subterráneo. Dársena de Molnedo                                                                                                                                                                                         | 19-06-2002 | Ayuntamiento de Santander                        |
| 229                                                             | Terminal para graneles sólidos minerales. Espigón Norte de Raos. Transferida con fecha 28-11-2017, de la otorgada originalmente U.T.E. Urbaser, S.A.-Terminales Marítimas de Santander, S.A.                                         | 19-06-2002 | Noatum Terminal Santander, S.A.U.                |
| 223                                                             | Almacén de mercancías, guarda y mantenimiento de maquinaria y oficinas. Avenida de Parayas.                                                                                                                                          | 12-02-2003 | Bergé Marítima, S.A.                             |
| 224                                                             | Almacenamiento de palets, bobinas de papel y mercancía en General. Muelle de Maliaño                                                                                                                                                 | 06-04-2006 | Cantabriasil, S.A                                |
| 225                                                             | Edificio Car de Vela. Dársena de Molnedo                                                                                                                                                                                             | 30-06-2006 | Real Federación Española de Vela                 |
| 226                                                             | Almacenamiento de Sulfato para su exportación. Espigón Norte de Raos                                                                                                                                                                 | 13-12-2006 | Cadevesa                                         |
| 227                                                             | Instalación, conservación, distribución, arrendamiento y venta de maquinaria eléctrica naval e industrial. Zona de Wissocq, al Este de la C.N. 635                                                                                   | 18-05-2007 | Aguisol, S.L.                                    |
| 228                                                             | Construcción y explotación de una terminal de Graneles Sólidos Alimentarios. Espigón Norte de Raos                                                                                                                                   | 18-05-2007 | TASA.                                            |
| 229                                                             | Almacenamiento de maquinaria industrial y naval para su reparación, alquiler y venta. Polígono de Raos. Actimarsa.                                                                                                                   | 18-05-2007 | Viuda de Martín Martín, S.A.                     |
| 230                                                             | Instalación aparato surtidor y tanque mecánico subterráneo de 20.000 litros. Dársena de Molnedo.                                                                                                                                     | 20-11-2007 | Repsol Comercial de Productos Petrolíferos, S.A. |
| 231                                                             | Construcción y explotación de una rampa Ro-Ro y una nave destinada a almacenamiento de productos forestales y mercancía general limpia. Margen Norte                                                                                 | 27-02-2008 | Cantabriasil, S.A.                               |
| 232                                                             | Museo artesanal o costumbrista de la mar, exposiciones temporales Actividades culturales, educativas, medio ambientales o de promoción turística, una cafetería con porche exterior, y el acondicionamiento paisajístico del entorno | 13-05-2008 | Ayto. San Vicente de la Barquera                 |
| 233                                                             | Instalación y uso de una tubería de descarga de melaza y almacenamiento en el Depósito Franco                                                                                                                                        | 30-06-2008 | AB Azucarera Ebro, S.L.                          |
| 234                                                             | Almacén de carbón. Zona de Wissocq                                                                                                                                                                                                   | 18-09-2008 | Hercos Parayas, S.A.                             |



| <b>Autorizadas antes de empezar el año y que están vigentes</b> |                                                                                                                                                                                                     |            |                                                    |
|-----------------------------------------------------------------|-----------------------------------------------------------------------------------------------------------------------------------------------------------------------------------------------------|------------|----------------------------------------------------|
| 235                                                             | Muelle construido en el canal de entrada de la dársena de Maliaño                                                                                                                                   | 18-12-2008 | Global SteelWire, S.A.                             |
| 236                                                             | Almacenamiento de mercancías. Avenidas de Parayas. Transferida con fecha 28-06-2016, de la otorgada originalmente a Angel Yllera, S.A.                                                              | 16-09-2009 | Banco Santander, S.A.                              |
| 237                                                             | Terminal de uso particular para descarga y tránsito de graneles pulverulentos. Espigón Norte de Raos                                                                                                | 04-11-2009 | Raos Aditivos para la Construcción, S.L.           |
| 238                                                             | Unificar autorizaciones de canalización y centro de transformación. Zona Servicio del Puerto.                                                                                                       | 04-11-2009 | Viesgo Distribución Eléctrica, S.L.                |
| 239                                                             | Instalación, conservación, distribución, arrendamiento y venta de maquinaria eléctrica, naval e industrial. Zona de Wissocq                                                                         | 31-03-2010 | RIU, S.A.                                          |
| 240                                                             | Instalación de bomba para la toma de agua de mar y tubería hasta su vivero. Muelle de Pedreña.                                                                                                      | 31-03-2010 | Sociedad Cooperativa Ambojo                        |
| 241                                                             | Instalación de tubería subterránea hasta la arqueta de bombeo, para la toma de agua. Pedreña.                                                                                                       | 26-05-2010 | Ana María Bedia Trueba                             |
| 242                                                             | Edificio para equipamiento cultural. Muelle Albareda (área 17 del Plan Especial de Ordenación del Sistema General Portuario del Puerto de Santander.                                                | 18-06-2012 | Fundación Marcelino Botín-Sanz de Sautuola y López |
| 243                                                             | Edificio para equipamiento deportivo, en el área de San Martín (área 1 del Plan Especial de Ordenación del Sistema General Portuario del Puerto de Santander                                        | 17-10-2012 | Real Federación Española de Vela                   |
| 244                                                             | Venta y reparación de vehículos. Zona de Wissocq, en la Confluencia de la Avda. de Parayas y la calle Río Miera                                                                                     | 17-10-2012 | Hercos Parayas, S.A.                               |
| 245                                                             | Instalación para recepción y embarque de productos sódicos. Espigón Norte Raos (Área 10.1 Plan Especial de Ordenación del Sistema General Portuario del Puerto de Santander).                       | 22-02-2013 | Solvay Química, S.L.                               |
| 246                                                             | Almacenamiento de mercancías. Zona de Wissocq, al Este de la C.N. 635. Calle Río Deva                                                                                                               | 13-11-2013 | Cargas y Descargas Velasco, S.A.                   |
| 247                                                             | Atraque de embarcaciones deportivas. Dársena Molnedo                                                                                                                                                | 18-12-2013 | Real Club Marítimo de Santander.                   |
| 248                                                             | Pantalanes flotantes para pequeñas embarcaciones. Dársena Molnedo                                                                                                                                   | 18-12-2013 | Grupo Deportivo de Mar.                            |
| 249                                                             | Pantalanes flotantes para pequeñas embarcaciones. Dársena Molnedo                                                                                                                                   | 18-12-2013 | Agrupación Deportiva Cultural Molnedo.             |
| 250                                                             | Atraque de embarcaciones deportivas. Sur Dársena de Maliaño.                                                                                                                                        | 19-03-2014 | Sociedad de Pesca Deportiva y Recreo "HERPESCA"    |
| 251                                                             | Guarda de maquinaria, camiones, materiales y mercancías portuarias; taller de reparación y servicio de los elementos anteriormente citados e instalaciones propias de su actividad. Calle Río Deva. | 19-03-2014 | Cargas y Descargas Velasco, S.A.                   |
| 252                                                             | Proyecto toma de agua de mar de la Escuela Técnica Superior de Náutica de la Universidad de Cantabria. Dique de Gamazo.                                                                             | 19-03-2014 | Universidad de Cantabria.                          |
| 253                                                             | Instalación de pantalanes flotantes para el atraque de embarcaciones deportivas. Dársena de Molnedo                                                                                                 | 20-06-2014 | Club Amigos de Puertochico.                        |



| Autorizadas antes de empezar el año y que están vigentes |                                                                                                                                                                                                                        |            |                                                                |
|----------------------------------------------------------|------------------------------------------------------------------------------------------------------------------------------------------------------------------------------------------------------------------------|------------|----------------------------------------------------------------|
| 254                                                      | Nave con destino a actividad de importación, exportación, Depósito y transformación de acero. Espigón Norte de Raos (área 10.1 del Plan Especial de Ordenación del Sistema General Portuario del Puerto de Santander). | 18-07-2014 | Santander Coated Solutions, S.L.                               |
| 255                                                      | Instalación de pantalanés flotantes para el amarre de embarcaciones deportivas y de recreo. Dársena de Molnedo.                                                                                                        | 30-09-2014 | Medelcomar, S.L.                                               |
| 256                                                      | Canalización subterránea para alojar servicios de telecomunicaciones por cable. Polígono de Actimarsa.                                                                                                                 | 17-12-2014 | Vodafone Ono, S.A.                                             |
| 257                                                      | Concesionario de vehículos de la marca Volkswagen. Polígono de Wissocq.                                                                                                                                                | 19-02-2015 | Hercos Parayas, S.A.                                           |
| 258                                                      | Concesionario de vehículos de la marca Audi. Polígono de Wissocq.                                                                                                                                                      | 19-02-2015 | Hercos Parayas, S.A.                                           |
| 259                                                      | Tuberías para la conducción de graneles líquidos y Pulverulentos. Muelle de Maliaño.                                                                                                                                   | 17-06-2015 | Consorcio del Depósito Franco de Santander                     |
| 260                                                      | Sede operativa de la Sociedad. Espigón Norte de Raos.                                                                                                                                                                  | 08-10-2015 | Sociedad de Estiba y Desestiba del Puerto de Santander (SAGEP) |
| 261                                                      | Servicio de mantenimiento y limpieza de todo tipo de Vehículos a tracción mecánica y plataformas, incluyendo los trabajos de engrase y cambio de líquidos. Calles Peña Vejo y Río Deva.                                | 08-10-2015 | José Antonio Blanco Diestro                                    |
| 262                                                      | Prestación del servicio de limpieza. Espigón Norte de Raos.                                                                                                                                                            | 17-12-2015 | Urbaser, S.A.                                                  |
| 263                                                      | Báscula pesadora de camiones y acometida para el suministro de energía eléctrica. Espigón Norte de Raos.                                                                                                               | 17-12-2015 | Consignatarios de Barcos de Santander, S.A. COBASA             |
| 264                                                      | Pantalanes flotantes para el amarre de embarcaciones de recreo. Muelle Norte. Dársena Maliaño.                                                                                                                         | 01-03-2016 | Asociación Varadero                                            |
| 265                                                      | Ocupación y explotación "Marquesina", situada en Margen Norte, para almacenamiento de maquinaria y cassetes utilizados para el transporte intraportuario                                                               | 14-10-2016 | Cantabriasil, S.A.                                             |
| 266                                                      | Módulos para control, recogida de documentación y entrega de vehículos nuevos para exportación                                                                                                                         | 14-10-2016 | Cantabriasil, S.A.                                             |
| 267                                                      | Almacenamiento mercancías procedentes o con destino a los buques que operen en el Puerto Santander y guarda de utillaje de la Sociedad. Espigón Norte de Raos.                                                         | 03-03-2017 | Bergé Marítima, S.L.                                           |
| 268                                                      | Instalación de hostelería y centro de interpretación. Dique de Gamazo.                                                                                                                                                 | 03-03-2017 | La Caseta de Bombas, S.L.                                      |
| 269                                                      | Recepción y expedición de cargas, parking y transferencia entre vehículos de mercancías e instalación de carpa de almacenamiento y módulos oficina. Espigón central Raos.                                              | 03-03-2017 | Intermodal Sea Solutions, S.L.                                 |
| 270                                                      | Pantalán flotante, rompeolas e instalaciones anexas para la venta de billetes. Exterior Dique de Gamazo.                                                                                                               | 12-05-2017 | Embarcadero San Martín, S.L.                                   |
| 271                                                      | Instalación de dos básculas puente, con su caseta de control. Espigón Norte de Raos.                                                                                                                                   | 12-05-2017 | Cantabriasil, S.A.                                             |



| Autorizadas antes de empezar el año y que están vigentes |                                                                                                                                                                         |            |                                          |
|----------------------------------------------------------|-------------------------------------------------------------------------------------------------------------------------------------------------------------------------|------------|------------------------------------------|
| 272                                                      | Instalación de pantalanés flotantes para el amarre de embarcaciones deportivas y de recreo. Dársena San José y Orconera.                                                | 12-05-2017 | Ayuntamiento de Astillero                |
| 273                                                      | Instalación de telescopios turísticos, para su disposición al público en general. Palacete Embarcadero y Faro Cabo Mayor.                                               | 20-10-2017 | Binoculares Turísticos Panorámicos, S.L. |
| 274                                                      | Canalización subterránea para alojar servicios de telecomunicaciones por cable. Polígono de Raos. Actimarsa.                                                            | 20-10-2017 | Vodafone Ono, S.A.                       |
| 275                                                      | Actividad de importación, exportación, depósito y transformación de productos siderúrgicos. Espigón Norte de Raos.                                                      | 18-12-2017 | Santander Coated Solutions, S.L.         |
| 276                                                      | Actividad de mayorista de pesca procedente de la subasta de productos pesqueros. Local nº 4. Lonja de Pescado. Santander.                                               | 22-02-2018 | Pescados Santander, S.A.                 |
| 277                                                      | Reparación y almacenaje de las artes de pesca, aparejos y pertrechos. Bodega nº 49. Lonja de Pescado. Santander.                                                        | 08-05-2018 | Madre del Creador, S.C.                  |
| 278                                                      | Reparación y almacenaje de las artes de pesca, aparejos y pertrechos. Bodega nº 25. Lonja de Pescado. Santander.                                                        | 08-05-2018 | Madre del Creador, S.C.                  |
| 279                                                      | Reparación y almacenaje de artes de pesca, aparejos y pertrechos necesarios para el desarrollo de la actividad pesquera. Bodega nº 7. Lonja de Pescado. Santander.      | 08-05-2018 | Armement Tenia, S.A.R.L.                 |
| 280                                                      | Reparación y almacenaje de artes de pesca, aparejos y pertrechos Necesarios para el desarrollo de la actividad pesquera. Bodega nº 18. Lonja de Pescado. Santander.     | 08-05-2018 | Armement Tenia, S.A.R.L.                 |
| 281                                                      | Reparación y almacenaje de artes de pesca, aparejos y pertrechos Necesarios para el desarrollo de la actividad pesquera. Bodega nº 2. Lonja de Pescado. Santander.      | 08-05-2018 | Toca Saiz, S.C.                          |
| 282                                                      | Subestación eléctrica. Líneas subterráneas Sub. Cacicedo-Sub. Puerto y Sub. Nueva Montaña-Sub. Puerto. Área 10. Raos.                                                   | 10-10-2018 | Viesgo Distribución Eléctrica, S.L.      |
| 283                                                      | Centro logístico de vehículos automóviles procedentes de tráfico Marítimo, en la etapa previa a su reexpedición. Espigón Central de Raos del Puerto de Santander.       | 13-12-2018 | Bergé Gefco, S.L.                        |
| 284                                                      | Oficina. Lonja de Pescado. Santander                                                                                                                                    | 13-12-2018 | Brisas de la Montaña, S.C.               |
| 285                                                      | Reparación y almacenaje de las artes de pesca, aparejos y pertrechos Necesarios para el desarrollo de la actividad pesquera. Bodega nº 29. Lonja de Pescado. Santander. | 13-12-2018 | Brisas de la Montaña, S.C.               |
| 286                                                      | Reparación y almacenaje de las artes de pesca, aparejos y pertrechos Necesarios para el desarrollo de la actividad pesquera. Bodega nº 50. Lonja de Pescado. Santander. | 13-12-2018 | Brisas de la Montaña, S.C.               |
| 287                                                      | Reparación y almacenaje de las artes de pesca, aparejos y pertrechos Necesarios para el desarrollo de la actividad pesquera. Bodega nº 32. Lonja de Pescado. Santander. | 13-12-2018 | Manuel Pérez San Miguel                  |
| 288                                                      | Reparación y almacenaje de las artes de pesca, aparejos y pertrechos Necesarios para el desarrollo de la actividad pesquera. Bodega nº 33. Lonja de Pescado. Santander. | 13-12-2018 | Manuel Pérez San Miguel                  |





| <b>Autorizadas antes de empezar el año y que están vigentes</b> |                                                                                                                                                                               |            |                                                  |
|-----------------------------------------------------------------|-------------------------------------------------------------------------------------------------------------------------------------------------------------------------------|------------|--------------------------------------------------|
| 289                                                             | Reparación y almacenaje de las artes de pesca, aparejos y pertrechos Necesarios para el desarrollo de la actividad pesquera. Bodega nº 45. Lonja de Pescado. Santander.       | 13-12-2018 | Luis M. Vila Herrero                             |
| 290                                                             | Reparación y almacenaje de las artes de pesca, aparejos y pertrechos Necesarios para el desarrollo de la actividad pesquera. Bodega nº 52. Lonja de Pescado. Santander.       | 13-12-2018 | Luis M. Vila Herrero                             |
| 291                                                             | Instalación de pantalanés flotantes para el amarre de embarcaciones de recreo. Dársena de Maliaño.                                                                            | 11-03-2019 | Asociación de Pesca Sotileza                     |
| 292                                                             | Centro logístico de vehículos importados a través del Puerto de Santander. Espigón central de Raos                                                                            | 11-03-2019 | Síntax Logística, S.A.                           |
| 293                                                             | Reparación y almacenaje de artes de pesca, aparejos y pertrechos Necesarios para el desarrollo de la actividad pesquera. Bodega nº 28. Lonja de Pescado. Santander            | 11-03-2019 | Francisco Javier Villegas Isa                    |
| 294                                                             | Explotación de una terminal de graneles líquidos en el Puerto de Santander. Espigón central de Raos                                                                           | 30-04-2019 | Alkion Terminal Santander, S.A.U.                |
| 295                                                             | Recepción y expedición de mercancía general ro-ro. Espigón central de Raos.                                                                                                   | 30-04-2019 | CLdN Shipping Lines Spain, S.L.                  |
| 296                                                             | Reparación y almacenaje de artes de pesca, aparejos y pertrechos Necesarios para el desarrollo de la actividad pesquera. Bodega nº 43. Lonja de Pescado. Santander.           | 30-04-2019 | Jacinto Costas Toca                              |
| 297                                                             | Reparación y almacenaje de artes de pesca, aparejos y pertrechos Necesarios para el desarrollo de la actividad pesquera. Bodega nº 44. Lonja de Pescado. Santander.           | 30-04-2019 | Jacinto Costas Toca                              |
| 298                                                             | Canalización para acometida de gas natural a la empresa Santander Coated Solutions, S.L. Espigón norte de Raos.                                                               | 30-04-2019 | Ned España Distribución Gas, S.A.U.              |
| 299                                                             | Oficina de turismo. Edificio Servicios Puerto de Pedreña.                                                                                                                     | 09-10-2019 | Ayuntamiento Marina de Cudeyo                    |
| 300                                                             | Instalación de pantalán flotante, donde atracan las embarcaciones para efectuar el suministro de combustible. Dársena de Molnedo                                              | 09-10-2019 | Polsan, S.L.                                     |
| 302                                                             | Amarre de embarcaciones, mediante el sistema de boyas y muertos Muelle del Puntal de Somo.                                                                                    | 12-12-2019 | Asociación Deportiva Cultural Pescadores de Somo |
| 303                                                             | Almacenamiento mercancía general no peligrosa, procedente del embarque y desembarque de buques. Zona de Wissocq.                                                              | 12-12-2019 | Consorcio de la Zona Franca de Santander         |
| 304                                                             | Edificio con destino a expedición de billetes a pasajeros en navegación en aguas de la zona de servicio del puerto, oficinas y despacho de bebidas y snacks. Muelle Calderón. | 12-12-2019 | Los Reginas, S.L.                                |
| 305                                                             | Instalación de módulos móviles para el desarrollo de actividades Complementarias de la operativa de carga rodada en el Puerto de Santander. Espigón norte.                    | 12-12-2019 | Noatum Terminal Polivalente Santander.           |





| Autorizadas en el año 2020 |                                                                                                                                                                                                                  |            |                                                         |
|----------------------------|------------------------------------------------------------------------------------------------------------------------------------------------------------------------------------------------------------------|------------|---------------------------------------------------------|
| 1                          | Pantalanes flotantes para pequeñas embarcaciones. Dársena Maliaño.                                                                                                                                               | 03-03-2020 | Sociedad de Pesca Deportiva y Recreo "HERPESCA"         |
| 2                          | Construcción y explotación de una estación de suministro de GNL como combustible para buques, destinada a uso particular y en exclusiva del concesionario. Muelle de Maliaño. Puerto de Santander.               | 26-05-2020 | Repsol LNG Holding, S.A.                                |
| 3                          | Industrial. Polígono de Raos. Actimarsa                                                                                                                                                                          | 26-05-2020 | Ana y César Construcciones, S.L.                        |
| 4                          | Sede Operativa de la Sociedad. Espigón Norte de Raos.                                                                                                                                                            | 23-10-2020 | Sociedad de Estiba y Desestiba del Puerto de Santander. |
| 5                          | Instalación de tubería subterránea hasta la arqueta de bombeo, para la toma de agua. Pedreña                                                                                                                     | 23-10-2020 | Ana María Trueba Bedia                                  |
| 6                          | Edificio para expedición de billetes a pasajeros en navegación en aguas de la zona de servicio del puerto, oficinas y despacho de bebidas y snacks. Muelle Calderón.                                             | 23-10-2020 | Los Reginas, S.L.                                       |
| 7                          | Construcción y explotación de una terminal pública marítima de fertilizantes sólidos para la prestación del servicio portuario de manipulación de mercancías, abierta al tráfico general. Espigón norte de Raos. | 23-10-2020 | COBASA, S.A.                                            |
| 8                          | Reparación y almacenaje de artes de pesca, aparejos y pertrechos Necesarios para el desarrollo de la actividad pesquera. Bodega nº 39. Lonja de Pescado. Santander.                                              | 23-10-2020 | Boteros Amarradores Puerto, S.L.                        |
| 9                          | Reparación y almacenaje de artes de pesca, aparejos y pertrechos Necesarios para el desarrollo de la actividad pesquera. Bodega nº 9. Lonja de Pescado. Santander.                                               | 16-12-2020 | Unión Marina, S.L.                                      |
| 10                         | Reparación y almacenaje de artes de pesca, aparejos y pertrechos Necesarios para el desarrollo de la actividad pesquera. Bodega nº 12. Lonja de Pescado. Santander.                                              | 16-12-2020 | Unión Marina, S.L.                                      |
| 11                         | Reparación y almacenaje de artes de pesca, aparejos y pertrechos Necesarios para el desarrollo de la actividad pesquera. Bodega nº 13. Lonja de Pescado. Santander.                                              | 16-12-2020 | Unión Marina, S.L.                                      |
| 12                         | Reparación y almacenaje de artes de pesca, aparejos y pertrechos Necesarios para el desarrollo de la actividad pesquera. Bodega nº 20. Lonja de Pescado. Santander.                                              | 16-12-2020 | Unión Marina, S.L.                                      |
| 13                         | Reparación y almacenaje de artes de pesca, aparejos y pertrechos Necesarios para el desarrollo de la actividad pesquera. Bodega nº 11. Lonja de Pescado. Santander.                                              | 16-12-2020 | Sukarri, S.L.                                           |
| 14                         | Reparación y almacenaje de artes de pesca, aparejos y pertrechos Necesarios para el desarrollo de la actividad pesquera. Bodega nº 21. Lonja de Pescado. Santander.                                              | 16-12-2020 | Sukarri, S.L.                                           |
| 15                         | Reparación y almacenaje de artes de pesca, aparejos y pertrechos Necesarios para el desarrollo de la actividad pesquera. Bodega nº 22. Lonja de Pescado. Santander.                                              | 16-12-2020 | Sukarri, S.L.                                           |
| 16                         | Construcción y explotación de una terminal pública de contenedores para la prestación del servicio portuario de manipulación de mercancías abierta al tráfico general. Espigón norte de Raos.                    | 16-12-2020 | NSCT Investments, S.L.                                  |

Las autorizadas en el año, incluyen las transmisiones.



#### 4\_1 Tráfico de pasaje *Passenger Traffic*

##### 4\_1\_1 Pasajeros *Passengers*

##### 4\_1\_1\_1 Pasajeros, número *Passengers, number*

|                                                       |                                          | Cabotaje <i>Domestic</i> | Exterior <i>Foreign</i> | Interior       | Total          |
|-------------------------------------------------------|------------------------------------------|--------------------------|-------------------------|----------------|----------------|
| <b>En régimen de transporte</b> <i>Shipping lines</i> | Embarcados <i>Embarked</i>               |                          | 37.221                  | 294.198        | <b>331.419</b> |
|                                                       | Desembarcados <i>Disembarked</i>         |                          | 35.972                  |                | <b>35.972</b>  |
|                                                       | En tránsito / In Transit                 |                          |                         |                | <b>0</b>       |
|                                                       | <b>Total</b>                             |                          | <b>73.193</b>           | <b>294.198</b> | <b>367.391</b> |
| <b>De crucero</b> <i>Cruise</i>                       | En tránsito <i>In Transit</i>            |                          |                         |                | <b>51</b>      |
|                                                       | Inicio de línea <i>Starting a cruise</i> |                          |                         |                | <b>0</b>       |
|                                                       | Fin de línea <i>Ending a cruise</i>      |                          |                         |                | <b>0</b>       |
|                                                       | <b>Total</b>                             |                          |                         |                | <b>51</b>      |
| <b>Otros pasajeros</b>                                | <b>Total</b>                             |                          |                         |                | <b>29.112</b>  |
| <b>TOTAL</b>                                          |                                          | <b>73.193</b>            | <b>294.198</b>          |                | <b>396.554</b> |

##### 4\_1\_1\_2 Pasajeros de línea regular, número, puertos de origen y destino *Passengers of regular shipping lines, number, ports of origin and destination*

| Puerto de embarque y desembarque <i>Port of origin and destination</i> | Cabotaje <i>Domestic</i>   |                                  | Exterior <i>Foreign</i>    |                                  | Total         |
|------------------------------------------------------------------------|----------------------------|----------------------------------|----------------------------|----------------------------------|---------------|
|                                                                        | Embarcados <i>Embarked</i> | Desembarcados <i>Disembarked</i> | Embarcados <i>Embarked</i> | Desembarcados <i>Disembarked</i> |               |
| Cork                                                                   | 0                          | 0                                | 1.308                      | 1.291                            | <b>2.599</b>  |
| Plymouth                                                               | 0                          | 0                                | 3.627                      | 8.309                            | <b>11.936</b> |
| Pole                                                                   | 0                          | 0                                | 23                         | 22                               | <b>45</b>     |
| Portsmouth                                                             | 0                          | 0                                | 32.263                     | 26.204                           | <b>58.467</b> |
| Rosslare                                                               | 0                          | 0                                | 0                          | 56                               | <b>56</b>     |
| Santander                                                              | 0                          | 0                                | 0                          | 90                               | <b>90</b>     |
|                                                                        | 0                          | 0                                | 0                          | 0                                | <b>0</b>      |
| <b>TOTAL</b>                                                           | <b>0</b>                   | <b>0</b>                         | <b>37.221</b>              | <b>35.972</b>                    | <b>73.193</b> |



#### 4\_1\_2 Automóviles en régimen pasaje. Número de unidades *Automobiles with passengers, number of vehicles*

|                                 | Tipo de vehículo <i>Type of vehicle</i> | Embarcados <i>Embarked</i> | Desembarcados <i>Disembarked</i> | Total         |
|---------------------------------|-----------------------------------------|----------------------------|----------------------------------|---------------|
| <b>Cabotaje</b> <i>Domestic</i> | Motocicletas <i>Motorcycles (0004)</i>  | 0                          | 0                                | 0             |
|                                 | Coches <i>Cars (0005 y 0005l)</i>       | 0                          | 0                                | 0             |
|                                 | Furgonetas <i>Vans (0006)</i>           | 0                          | 0                                | 0             |
|                                 | Autobuses <i>Buses (0007 y 0008)</i>    | 0                          | 0                                | 0             |
|                                 | <b>Total</b>                            | <b>0</b>                   | <b>0</b>                         | <b>0</b>      |
| <b>Exterior</b> <i>Foreign</i>  | Motocicletas <i>Motorcycles (0004)</i>  | 632                        | 747                              | 1.379         |
|                                 | Coches <i>Cars (0005 y 0005l)</i>       | 14.944                     | 15.102                           | 30.046        |
|                                 | Furgonetas <i>Vans (0006)</i>           | 0                          | 0                                | 0             |
|                                 | Autobuses <i>Buses (0007 y 0008)</i>    | 0                          | 6                                | 6             |
|                                 | <b>Total</b>                            | <b>15.576</b>              | <b>15.855</b>                    | <b>31.431</b> |
| <b>TOTAL</b>                    |                                         | <b>15.576</b>              | <b>15.855</b>                    | <b>31.431</b> |

#### 4\_2 Buques *Vessels*

##### 4\_2\_1 Buques mercantes *Merchant ships*

##### 4\_2\_1\_1 Distribución por tonelaje *Distribution by tonnage*

|                                   |                      | Hasta 3.000 G.T. <i>Up to 3.000 G.T.</i> | De 3.001 a 5.000 G.T. <i>From 3.001 to 5.000 G.T.</i> | De 5.001 a 10.000 G.T. <i>From 5.001 to 10.000 G.T.</i> | De 10.001 a 25.000 G.T. <i>From 10.001 to 25.000 G.T.</i> | De 25.001 a 50.000 G.T. <i>From 25.001 to 50.000 G.T.</i> | Más de 50.000 G.T. <i>More than 50.000 G.T.</i> | Total             |
|-----------------------------------|----------------------|------------------------------------------|-------------------------------------------------------|---------------------------------------------------------|-----------------------------------------------------------|-----------------------------------------------------------|-------------------------------------------------|-------------------|
| <b>Españoles</b> <i>Spanish</i>   | Número <i>Number</i> | 8                                        | 9                                                     | 3                                                       | 0                                                         | 1                                                         | 0                                               | 21                |
|                                   | G.T. <i>G.T.</i>     | 5.578                                    | 37.677                                                | 17.201                                                  | 0                                                         | 30.998                                                    | 0                                               | 91.454            |
| <b>Extranjeros</b> <i>Foreign</i> | Número <i>Number</i> | 320                                      | 184                                                   | 118                                                     | 358                                                       | 241                                                       | 87                                              | 1.308             |
|                                   | G.T. <i>G.T.</i>     | 808.956                                  | 702.479                                               | 845.013                                                 | 7.689.560                                                 | 8.988.398                                                 | 5.680.367                                       | 24.714.773        |
| <b>Total</b>                      | Número <i>Number</i> | <b>328</b>                               | <b>193</b>                                            | <b>121</b>                                              | <b>358</b>                                                | <b>242</b>                                                | <b>87</b>                                       | <b>1.329</b>      |
|                                   | G.T. <i>G.T.</i>     | <b>814.534</b>                           | <b>740.156</b>                                        | <b>862.214</b>                                          | <b>7.689.560</b>                                          | <b>9.019.396</b>                                          | <b>5.680.367</b>                                | <b>24.806.227</b> |
| <b>% Sobre el total</b>           | Número <i>Number</i> | 24,68%                                   | 14,52%                                                | 9,10%                                                   | 26,94%                                                    | 18,21%                                                    | 6,55%                                           | 100,00%           |
|                                   | G.T. <i>G.T.</i>     | 3,28%                                    | 2,98%                                                 | 3,48%                                                   | 31,00%                                                    | 36,36%                                                    | 22,90%                                          | 100,00%           |

4\_2\_1\_2 Distribución por bandera\_*Distribution by flag*

| Banderas_ <i>Flags</i> | Número_ <i>Number</i> | G.T._ <i>G.T.</i> |
|------------------------|-----------------------|-------------------|
| Alemania               | 22                    | 911.279           |
| Antigua y Barbuda      | 127                   | 575.686           |
| Barbados               | 24                    | 73.800            |
| Bélgica                | 100                   | 2.268.291         |
| China                  | 1                     | 23.386            |
| Chipre                 | 86                    | 575.423           |
| Croacia                | 2                     | 87.434            |
| Dinamarca              | 15                    | 39.549            |
| Dominica               | 1                     | 7.522             |
| E.E.U.U.               | 1                     | 61.321            |
| España                 | 21                    | 91.454            |
| Filipinas              | 1                     | 24.872            |
| Finlandia              | 10                    | 56.270            |
| Francia                | 143                   | 4.467.213         |
| Gibraltar              | 29                    | 757.375           |
| Gran Bahamas           | 34                    | 949.815           |
| Grecia                 | 27                    | 1.015.254         |
| Holanda                | 125                   | 477.161           |
| Hong Kong              | 13                    | 381.758           |
| Irlanda                | 29                    | 121.447           |
| Is. Marshall           | 9                     | 369.938           |
| Isla de Man            | 4                     | 94.814            |
| Islas Caimán           | 4                     | 116.707           |
| Islas Cook             | 1                     | 19.069            |
| Japón                  | 6                     | 227.671           |
| Jordania               | 1                     | 12.262            |
| Letonia                | 3                     | 7.553             |
| Liberia                | 17                    | 400.857           |
| Lituania               | 2                     | 7.652             |
| Luxemburgo             | 1                     | 2.451             |
| Malta                  | 159                   | 3.055.256         |
| Noruega                | 54                    | 2.390.594         |
| Panamá                 | 51                    | 1.742.561         |
| Portugal               | 91                    | 1.665.859         |
| Reino Unido            | 37                    | 254.494           |



| Banderas_Flags         | Número_Number | G.T._G.T.         |
|------------------------|---------------|-------------------|
| Rusia                  | 26            | 90.803            |
| S. Vicente y Granadina | 4             | 10.537            |
| Santa Kitts-Nevis      | 1             | 741               |
| Singapur               | 21            | 924.658           |
| Suecia                 | 17            | 405.608           |
| Turquía                | 7             | 29.955            |
| Vanuatu                | 2             | 9.877             |
| <b>TOTAL</b>           | <b>1.329</b>  | <b>24.806.227</b> |

## 4\_2\_1\_3 Distribución por tipos de buques

| Tipo de buques_Type of vessels          | Españoles_Spanish           |           | Extranjeros_Foreign |            | Total             |            |                   |
|-----------------------------------------|-----------------------------|-----------|---------------------|------------|-------------------|------------|-------------------|
|                                         | Número_Number               | G.T._G.T. | Número_Number       | G.T._G.T.  | Número_Number     | G.T._G.T.  |                   |
| <b>Graneleros líquidos_Tankers</b>      | Graneleros líquidos - Tanks | 0         | 0                   | 72         | 472.156           | 72         | 472.156           |
|                                         | <b>Total</b>                | <b>0</b>  | <b>0</b>            | <b>72</b>  | <b>472.156</b>    | <b>72</b>  | <b>472.156</b>    |
| <b>Graneleros sólidos_Bulk-carriers</b> | Graneleros sólidos          | 7         | 29.988              | 101        | 1.683.110         | 108        | 1.713.098         |
|                                         | <b>Total</b>                | <b>7</b>  | <b>29.988</b>       | <b>101</b> | <b>1.683.110</b>  | <b>108</b> | <b>1.713.098</b>  |
| <b>Carga general_General cargo</b>      | Carga General               | 5         | 24.890              | 501        | 2.244.915         | 506        | 2.269.805         |
|                                         | Transportes Especializados  | 0         | 0                   | 0          | 0                 | 0          | 0                 |
|                                         | <b>Total</b>                | <b>5</b>  | <b>24.890</b>       | <b>501</b> | <b>2.244.915</b>  | <b>506</b> | <b>2.269.805</b>  |
| <b>Ro-Ro_Ro Ro</b>                      | Ro-Ro Mercancías            | 1         | 30.998              | 484        | 15.632.758        | 485        | 15.663.756        |
|                                         | Ro-Ro Mixtos                | 0         | 0                   | 144        | 4.649.783         | 144        | 4.649.783         |
|                                         | Ro-Ro Pasaje                | 0         | 0                   | 0          | 0                 | 0          | 0                 |
|                                         | <b>Total</b>                | <b>1</b>  | <b>30.998</b>       | <b>628</b> | <b>20.282.541</b> | <b>629</b> | <b>20.313.539</b> |
| <b>Pasaje_Passengers</b>                | Pasaje Crucero              | 0         | 0                   | 0          | 0                 | 0          | 0                 |
|                                         | Pasaje Rápido               | 0         | 0                   | 0          | 0                 | 0          | 0                 |
|                                         | Pasaje Otros Buques         | 0         | 0                   | 0          | 0                 | 0          | 0                 |
|                                         | <b>Total</b>                | <b>0</b>  | <b>0</b>            | <b>0</b>   | <b>0</b>          | <b>0</b>   | <b>0</b>          |



| Tipo de buques_Type of vessels              | Españoles_Spanish                |               | Extranjeros_Foreign |                   | Total         |                   |               |
|---------------------------------------------|----------------------------------|---------------|---------------------|-------------------|---------------|-------------------|---------------|
|                                             | Número_Number                    | G.T._G.T.     | Número_Number       | G.T._G.T.         | Número_Number | G.T._G.T.         |               |
| Portacontenedores_ Containers               | Portacontenedores                | 0             | 0                   | 5                 | 30.552        | 5                 | 30.552        |
|                                             | <b>Total</b>                     | <b>0</b>      | <b>0</b>            | <b>5</b>          | <b>30.552</b> | <b>5</b>          | <b>30.552</b> |
| Otros buques mercantes_Other merchant ships | Pesqueros de altura congeladores | 1             | 1.348               | 1                 | 1.499         | 2                 | 2.847         |
|                                             | Otros Buques                     | 7             | 4.230               | 0                 | 0             | 7                 | 4.230         |
|                                             | <b>Total</b>                     | <b>8</b>      | <b>5.578</b>        | <b>1</b>          | <b>1.499</b>  | <b>9</b>          | <b>7.077</b>  |
| <b>TOTAL</b>                                | <b>21</b>                        | <b>91.454</b> | <b>1.308</b>        | <b>24.714.773</b> | <b>1.329</b>  | <b>24.806.227</b> |               |

#### 4\_2\_2 Buques de guerra\_Warships

|               | Españoles_Spanish | Extranjeros_Foreign | Total |
|---------------|-------------------|---------------------|-------|
| Número_Number | 1                 | 0                   | 1     |
| G.T._G.T.     | 52                | 0                   | 52    |

#### 4\_2\_3 Embarcaciones de pesca fresca\_Fishing fresh ships

| Con base en el Puerto |       |  |
|-----------------------|-------|--|
| Número_Number         | 24    |  |
| G.T._G.T.             | 4.945 |  |

#### 4\_2\_4 Embarcaciones de recreo\_Pleasure boats

| Con base en el puerto_Based in the port | Tipo_Type              | Número_Number | Eslora media_Average length | Manga media_Average beam |
|-----------------------------------------|------------------------|---------------|-----------------------------|--------------------------|
| Santander                               | Deportivos o de Recreo | 2.518         | 8                           | 3                        |
|                                         | Excursiones            | 0             | 0                           | 0                        |
|                                         | Veleros*               | 0             | 0                           | 0                        |
|                                         | <b>Total</b>           | <b>2.518</b>  | <b>8</b>                    | <b>3</b>                 |

\*Incluido en el dato de deportivos o de Recreo.



#### 4\_2\_5 Buques entrados para desguace *\_Ships entered for breaking up*

|                                |                          | Hasta 3.000<br>G.T. <i>Up to<br/>3.000 G.T.</i> | De 3.001 a<br>5.000 G.T. <i>From 3.001<br/>to 5.000 G.T.</i> | De 5.001 a<br>10.000 G.T. <i>From 5.001<br/>to 10.000<br/>G.T.</i> | De 10.001<br>a 25.000<br>G.T. <i>From<br/>10.001 to<br/>25.000 G.T.</i> | De 25.001<br>a 50.000<br>G.T. <i>From<br/>25.001 to<br/>50.000 G.T.</i> | Más de<br>50.000<br>G.T. <i>More<br/>than 50.000<br/>G.T.</i> | Total |
|--------------------------------|--------------------------|-------------------------------------------------|--------------------------------------------------------------|--------------------------------------------------------------------|-------------------------------------------------------------------------|-------------------------------------------------------------------------|---------------------------------------------------------------|-------|
| Españoles_<br><i>Spanish</i>   | Número_<br><i>Number</i> | 0                                               | 0                                                            | 0                                                                  | 0                                                                       | 0                                                                       | 0                                                             | 0     |
|                                | G.T. <i>G.T.</i>         | 0                                               | 0                                                            | 0                                                                  | 0                                                                       | 0                                                                       | 0                                                             | 0     |
| Extranjeros_<br><i>Foreign</i> | Número_<br><i>Number</i> | 0                                               | 0                                                            | 0                                                                  | 0                                                                       | 0                                                                       | 0                                                             | 0     |
|                                | G.T. <i>G.T.</i>         | 0                                               | 0                                                            | 0                                                                  | 0                                                                       | 0                                                                       | 0                                                             | 0     |
| <b>TOTAL</b>                   | Número_<br><i>Number</i> | 0                                               | 0                                                            | 0                                                                  | 0                                                                       | 0                                                                       | 0                                                             | 0     |
|                                | G.T. <i>G.T.</i>         | 0                                               | 0                                                            | 0                                                                  | 0                                                                       | 0                                                                       | 0                                                             | 0     |

#### 4\_2\_6 Otras embarcaciones *\_Other ships*

| Tipo <i>Type</i>     | Número <i>Number</i> | G.T. <i>G.T.</i> |
|----------------------|----------------------|------------------|
| Otros buques         | 20                   | 42.780           |
| Pesqueros de litoral | 1                    | 160              |
| <b>TOTAL</b>         | <b>21</b>            | <b>42.940</b>    |



### 4\_3 Mercancías, toneladas\_Goods, tons

#### 4\_3\_1 Movidas por muelles y atraques del servicio\_Handled at Port Authority quays and berths

| Mercancías_<br>Goods                                                                     | Cabotaje_Domestic     |                            |              | Exterior_Foreign      |                            |                | Total                 |                            |                |
|------------------------------------------------------------------------------------------|-----------------------|----------------------------|--------------|-----------------------|----------------------------|----------------|-----------------------|----------------------------|----------------|
|                                                                                          | Embarcadas_<br>Loaded | Desembarcadas_<br>Unloaded | Total        | Embarcadas_<br>Loaded | Desembarcadas_<br>Unloaded | Total          | Embarcadas_<br>Loaded | Desembarcadas_<br>Unloaded | Total          |
| <b>a) Graneles líquidos_Liquid bulks</b>                                                 |                       |                            |              |                       |                            |                |                       |                            |                |
| Abonos naturales y artificiales                                                          |                       |                            |              |                       | 4.751                      | <b>4.751</b>   |                       | 4.751                      | <b>4.751</b>   |
| Melaza                                                                                   |                       |                            |              |                       | 11.650                     | <b>11.650</b>  |                       | 11.650                     | <b>11.650</b>  |
| Productos químicos                                                                       |                       |                            |              | 12.675                | 1.802                      | <b>14.477</b>  | 12.675                | 1.802                      | <b>14.477</b>  |
|                                                                                          |                       |                            |              | <b>12.675</b>         | <b>18.203</b>              | <b>30.878</b>  | <b>12.675</b>         | <b>18.203</b>              | <b>30.878</b>  |
| <b>b) Graneles sólidos por instalac. especial_Dry bulks by special installation</b>      |                       |                            |              |                       |                            |                |                       |                            |                |
| Pienso y forrajes                                                                        |                       |                            |              |                       | 44.005                     | <b>44.005</b>  |                       | 44.005                     | <b>44.005</b>  |
| Cereales y sus harinas                                                                   |                       |                            |              |                       | 213.459                    | <b>213.459</b> |                       | 213.459                    | <b>213.459</b> |
| Carbones y coque de petróleo                                                             |                       |                            |              |                       | 214.398                    | <b>214.398</b> |                       | 214.398                    | <b>214.398</b> |
| Carbonato sódico                                                                         |                       |                            |              | 252.278               |                            | <b>252.278</b> | 252.278               |                            | <b>252.278</b> |
| Abonos naturales y artificiales                                                          |                       |                            |              |                       | 98.088                     | <b>98.088</b>  |                       | 98.088                     | <b>98.088</b>  |
| Tortas de soja                                                                           |                       |                            |              |                       | 51.132                     | <b>51.132</b>  |                       | 51.132                     | <b>51.132</b>  |
| Potasas                                                                                  |                       |                            |              |                       | 6.106                      | <b>6.106</b>   |                       | 6.106                      | <b>6.106</b>   |
|                                                                                          |                       |                            |              | <b>252.278</b>        | <b>627.187</b>             | <b>879.465</b> | <b>252.278</b>        | <b>627.187</b>             | <b>879.465</b> |
| <b>c) Graneles sólidos sin instalac. especial_Dry bulks without special installation</b> |                       |                            |              |                       |                            |                |                       |                            |                |
| Maderas y corcho                                                                         |                       |                            |              | 16.193                |                            | <b>16.193</b>  | 16.193                |                            | <b>16.193</b>  |
| Manganeso                                                                                | 3.516                 |                            | <b>3.516</b> | 12.901                | 198.913                    | <b>211.814</b> | 16.416                | 198.913                    | <b>215.330</b> |
| Pienso y forrajes                                                                        |                       |                            |              | 10.634                | 91.851                     | <b>102.485</b> | 10.634                | 91.851                     | <b>102.485</b> |
| M. de hierro/ prerreducido                                                               |                       |                            |              |                       | 39.571                     | <b>39.571</b>  |                       | 39.571                     | <b>39.571</b>  |
| Otros minerales                                                                          |                       |                            |              | 10.887                | 16.844                     | <b>27.730</b>  | 10.887                | 16.844                     | <b>27.730</b>  |
| Turba                                                                                    |                       |                            |              |                       | 6.596                      | <b>6.596</b>   |                       | 6.596                      | <b>6.596</b>   |
| Cereales y sus harinas                                                                   |                       |                            |              |                       | 10.105                     | <b>10.105</b>  |                       | 10.105                     | <b>10.105</b>  |





| Mercancías_<br>Goods            | Cabotaje_Domestic     |                            |               | Exterior_Foreign      |                            |                  | Total                 |                            |                  |
|---------------------------------|-----------------------|----------------------------|---------------|-----------------------|----------------------------|------------------|-----------------------|----------------------------|------------------|
|                                 | Embarcadas_<br>Loaded | Desembarcadas_<br>Unloaded | Total         | Embarcadas_<br>Loaded | Desembarcadas_<br>Unloaded | Total            | Embarcadas_<br>Loaded | Desembarcadas_<br>Unloaded | Total            |
| Cemento                         |                       | 37.943                     | <b>37.943</b> | 4.451                 |                            | <b>4.451</b>     | 4.451                 | 37.943                     | <b>42.394</b>    |
| Resto de mercancía              |                       |                            |               |                       | 20.197                     | <b>20.197</b>    |                       | 20.197                     | <b>20.197</b>    |
| Sulfato sódico                  |                       |                            |               | 294.811               |                            | <b>294.811</b>   | 294.811               |                            | <b>294.811</b>   |
| Chatarra de hierro              |                       |                            |               |                       | 133.314                    | <b>133.314</b>   |                       | 133.314                    | <b>133.314</b>   |
| Azúcar                          |                       |                            |               |                       | 35.516                     | <b>35.516</b>    |                       | 35.516                     | <b>35.516</b>    |
| Abonos naturales y artificiales |                       |                            |               |                       | 382.473                    | <b>382.473</b>   |                       | 382.473                    | <b>382.473</b>   |
| Sepiolita                       |                       |                            |               | 16.075                |                            | <b>16.075</b>    | 16.075                |                            | <b>16.075</b>    |
| Cuarzo                          |                       | 22.241                     | <b>22.241</b> |                       |                            |                  |                       | 22.241                     | <b>22.241</b>    |
| Productos químicos              |                       |                            |               |                       | 6.768                      | <b>6.768</b>     |                       | 6.768                      | <b>6.768</b>     |
| Ferroaleaciones                 |                       |                            |               | 11.750                | 9.143                      | <b>20.893</b>    | 11.750                | 9.143                      | <b>20.893</b>    |
| Tortas de soja                  |                       |                            |               | 13.148                | 71.483                     | <b>84.630</b>    | 13.148                | 71.483                     | <b>84.630</b>    |
| Arenas naturales                |                       |                            |               | 4.763                 |                            | <b>4.763</b>     | 4.763                 |                            | <b>4.763</b>     |
| Lingotillo                      |                       |                            |               |                       | 19.998                     | <b>19.998</b>    |                       | 19.998                     | <b>19.998</b>    |
| Potasas                         |                       |                            |               |                       | 18.021                     | <b>18.021</b>    |                       | 18.021                     | <b>18.021</b>    |
|                                 | <b>3.516</b>          | <b>60.185</b>              | <b>63.700</b> | <b>395.611</b>        | <b>1.060.794</b>           | <b>1.456.406</b> | <b>399.127</b>        | <b>1.120.979</b>           | <b>1.520.106</b> |

**d) Mercancía general\_General cargo**

|                                          |     |   |            |        |        |                |        |        |                |
|------------------------------------------|-----|---|------------|--------|--------|----------------|--------|--------|----------------|
| Maderas y corcho                         | 47  |   | <b>47</b>  | 21.261 | 27.948 | <b>49.208</b>  | 21.308 | 27.948 | <b>49.256</b>  |
| Materiales de construcción               | 118 |   | <b>118</b> | 83.505 | 28.227 | <b>111.732</b> | 83.622 | 28.227 | <b>111.850</b> |
| Maquinaria, aparatos, herramientas, repu | 152 | 3 | <b>156</b> | 80.728 | 63.803 | <b>144.531</b> | 80.881 | 63.806 | <b>144.687</b> |
| Gases energéticos del petróleo           |     |   |            | 0      | 0      | <b>0</b>       | 0      | 0      | <b>0</b>       |
| Gas natural                              |     |   |            |        | 586    | <b>586</b>     |        | 586    | <b>586</b>     |
| Pienso y forrajes                        |     |   |            | 594    | 69     | <b>663</b>     | 594    | 69     | <b>663</b>     |
| Piritas                                  |     |   |            |        | 23     | <b>23</b>      |        | 23     | <b>23</b>      |
| M. de hierro/ prerreducido               |     |   |            |        | 153    | <b>153</b>     |        | 153    | <b>153</b>     |
| Sal común                                |     |   |            | 52     |        | <b>52</b>      | 52     |        | <b>52</b>      |



| Mercancías_<br>Goods                 | Cabotaje_Domestic     |                            |               | Exterior_Foreign      |                            |                | Total                 |                            |                |
|--------------------------------------|-----------------------|----------------------------|---------------|-----------------------|----------------------------|----------------|-----------------------|----------------------------|----------------|
|                                      | Embarcadas_<br>Loaded | Desembarcadas_<br>Unloaded | Total         | Embarcadas_<br>Loaded | Desembarcadas_<br>Unloaded | Total          | Embarcadas_<br>Loaded | Desembarcadas_<br>Unloaded | Total          |
| Otros productos alimenticios         |                       |                            |               | 49.239                | 35.764                     | <b>85.004</b>  | 49.239                | 35.764                     | <b>85.004</b>  |
| Otros productos siderúrgicos         | 525                   |                            | <b>525</b>    | 89.606                | 151.072                    | <b>240.678</b> | 90.131                | 151.072                    | <b>241.203</b> |
| Otros productos petrolíferos         |                       |                            |               | 53                    | 764                        | <b>817</b>     | 53                    | 764                        | <b>817</b>     |
| Otros productos metalúrgicos         |                       |                            |               | 9.740                 | 15.766                     | <b>25.506</b>  | 9.740                 | 15.766                     | <b>25.506</b>  |
| Otros minerales                      | 12.453                |                            | <b>12.453</b> | 33.098                | 944                        | <b>34.042</b>  | 45.551                | 944                        | <b>46.495</b>  |
| Frutas, hortalizas y legumbres       |                       |                            |               | 1.629                 | 289                        | <b>1.918</b>   | 1.629                 | 289                        | <b>1.918</b>   |
| Turba                                |                       |                            |               | 192                   | 1.957                      | <b>2.149</b>   | 192                   | 1.957                      | <b>2.149</b>   |
| Cereales y sus harinas               |                       |                            |               | 968                   | 141                        | <b>1.109</b>   | 968                   | 141                        | <b>1.109</b>   |
| Cemento                              |                       |                            |               | 25                    | 191                        | <b>216</b>     | 25                    | 191                        | <b>216</b>     |
| Resto de mercancía                   |                       | 1                          | <b>1</b>      | 54.430                | 49.319                     | <b>103.749</b> | 54.430                | 49.320                     | <b>103.749</b> |
| Sulfato sódico                       |                       |                            |               | 638                   |                            | <b>638</b>     | 638                   |                            | <b>638</b>     |
| Carbones y coque de petróleo         |                       |                            |               | 2.762                 | 52                         | <b>2.815</b>   | 2.762                 | 52                         | <b>2.815</b>   |
| Carbonato sódico                     |                       |                            |               | 89.290                | 2.315                      | <b>91.605</b>  | 89.290                | 2.315                      | <b>91.605</b>  |
| Caolín                               |                       |                            |               | 466                   | 95                         | <b>561</b>     | 466                   | 95                         | <b>561</b>     |
| Chatarra desguace                    |                       |                            |               | 70                    |                            | <b>70</b>      | 70                    |                            | <b>70</b>      |
| Aceites y grasas                     |                       |                            |               | 21.845                | 7.281                      | <b>29.125</b>  | 21.845                | 7.281                      | <b>29.125</b>  |
| Azúcar                               |                       |                            |               |                       | 743                        | <b>743</b>     |                       | 743                        | <b>743</b>     |
| Fosfatos                             |                       |                            |               | 20                    |                            | <b>20</b>      | 20                    |                            | <b>20</b>      |
| Vinos, bebida, alcoholes y derivados |                       |                            |               | 19.923                | 1.672                      | <b>21.595</b>  | 19.923                | 1.672                      | <b>21.595</b>  |
| Abonos naturales y artificiales      |                       |                            |               | 23                    |                            | <b>23</b>      | 23                    |                            | <b>23</b>      |
| Pescado congelado                    |                       |                            |               | 1.804                 | 3.547                      | <b>5.350</b>   | 1.804                 | 3.547                      | <b>5.350</b>   |
| Alambrón de hierro                   | 1.120                 |                            | <b>1.120</b>  | 33.548                | 58                         | <b>33.606</b>  | 34.668                | 58                         | <b>34.726</b>  |
| Tabaco, cacao, café y especias       |                       |                            |               | 8.063                 | 515                        | <b>8.578</b>   | 8.063                 | 515                        | <b>8.578</b>   |



| Mercancías_<br>Goods                   | Cabotaje_Domestic     |                            |               | Exterior_Foreign      |                            |                  | Total                 |                            |                  |
|----------------------------------------|-----------------------|----------------------------|---------------|-----------------------|----------------------------|------------------|-----------------------|----------------------------|------------------|
|                                        | Embarcadas_<br>Loaded | Desembarcadas_<br>Unloaded | Total         | Embarcadas_<br>Loaded | Desembarcadas_<br>Unloaded | Total            | Embarcadas_<br>Loaded | Desembarcadas_<br>Unloaded | Total            |
| Tara plataforma, camión, carga (Ro-Ro) | 1.816                 |                            | <b>1.816</b>  | 259.172               | 210.242                    | <b>469.414</b>   | 260.988               | 210.242                    | <b>471.230</b>   |
| Tara contenedores                      |                       |                            |               | 27.344                | 24.754                     | <b>52.097</b>    | 27.344                | 24.754                     | <b>52.097</b>    |
| Bioetanol                              |                       |                            |               | 92                    | 193                        | <b>284</b>       | 92                    | 193                        | <b>284</b>       |
| Papel y pasta                          |                       |                            |               | 23.577                | 143.072                    | <b>166.649</b>   | 23.577                | 143.072                    | <b>166.649</b>   |
| Automóviles y sus piezas               | 220                   |                            | <b>220</b>    | 342.100               | 199.239                    | <b>541.338</b>   | 342.319               | 199.239                    | <b>541.558</b>   |
| Sepiolita                              |                       |                            |               | 4.550                 | 25                         | <b>4.574</b>     | 4.550                 | 25                         | <b>4.574</b>     |
| Habas de soja                          |                       |                            |               | 23                    |                            | <b>23</b>        | 23                    |                            | <b>23</b>        |
| Cuarzo                                 |                       |                            |               | 24                    |                            | <b>24</b>        | 24                    |                            | <b>24</b>        |
| Productos químicos                     |                       |                            |               | 55.319                | 92.121                     | <b>147.441</b>   | 55.319                | 92.121                     | <b>147.441</b>   |
| Ferroaleaciones                        |                       |                            |               | 120                   | 50                         | <b>170</b>       | 120                   | 50                         | <b>170</b>       |
| Fuel-oil                               |                       |                            |               | 3                     |                            | <b>3</b>         | 3                     |                            | <b>3</b>         |
| Conservas                              |                       |                            |               | 57.217                | 3.737                      | <b>60.954</b>    | 57.217                | 3.737                      | <b>60.954</b>    |
| Granito                                |                       |                            |               | 3.971                 | 2.041                      | <b>6.013</b>     | 3.971                 | 2.041                      | <b>6.013</b>     |
|                                        | <b>16.451</b>         | <b>4</b>                   | <b>16.455</b> | <b>1.377.083</b>      | <b>1.068.768</b>           | <b>2.445.851</b> | <b>1.393.534</b>      | <b>1.068.772</b>           | <b>2.462.306</b> |
| <b>TOTAL</b>                           | <b>19.967</b>         | <b>60.189</b>              | <b>80.156</b> | <b>2.037.648</b>      | <b>2.774.952</b>           | <b>4.812.599</b> | <b>2.057.614</b>      | <b>2.835.141</b>           | <b>4.892.755</b> |

No se incluyen los transbordos.

#### 4\_3\_2 Movidas por muelles y atraques de particulares\_Handled at private quays and berths

| Mercancías_Goods                         | Cabotaje_Domestic          |               | Exterior_Foreign      |                            |                | Total                 |                            |                |
|------------------------------------------|----------------------------|---------------|-----------------------|----------------------------|----------------|-----------------------|----------------------------|----------------|
|                                          | Desembarcadas_<br>Unloaded | Total         | Embarcadas_<br>Loaded | Desembarcadas_<br>Unloaded | Total          | Embarcadas_<br>Loaded | Desembarcadas_<br>Unloaded | Total          |
| <b>a) Graneles líquidos_Liquid bulks</b> |                            |               |                       |                            |                |                       |                            |                |
| Otros productos petrolíferos             | 24.365                     | <b>24.365</b> |                       | 18.055                     | <b>18.055</b>  |                       | 42.420                     | <b>42.420</b>  |
| Aceites y grasas                         |                            |               |                       | 6.358                      | <b>6.358</b>   |                       | 6.358                      | <b>6.358</b>   |
| Vinos, bebida, alcoholes y derivados     |                            |               | 0                     |                            | <b>0</b>       | 0                     |                            | <b>0</b>       |
| Abonos naturales y artificiales          |                            |               |                       | 24.446                     | <b>24.446</b>  |                       | 24.446                     | <b>24.446</b>  |
| Bioetanol                                |                            |               | 47.222                |                            | <b>47.222</b>  | 47.222                |                            | <b>47.222</b>  |
| Melaza                                   |                            |               |                       | 23.830                     | <b>23.830</b>  |                       | 23.830                     | <b>23.830</b>  |
| Productos químicos                       |                            |               | 7.033                 | 31.508                     | <b>38.541</b>  | 7.033                 | 31.508                     | <b>38.541</b>  |
|                                          | <b>24.365</b>              | <b>24.365</b> | <b>54.255</b>         | <b>104.196</b>             | <b>158.451</b> | <b>54.255</b>         | <b>128.561</b>             | <b>182.816</b> |



| Mercancías_Goods                                                                         | Cabotaje_Domestic      |               | Exterior_Foreign  |                        |                | Total             |                        |                |
|------------------------------------------------------------------------------------------|------------------------|---------------|-------------------|------------------------|----------------|-------------------|------------------------|----------------|
|                                                                                          | Desembarcadas_Unloaded | Total         | Embarcadas_Loaded | Desembarcadas_Unloaded | Total          | Embarcadas_Loaded | Desembarcadas_Unloaded | Total          |
| <b>b) Graneles sólidos por instalac. especial_Dry bulks by special installation</b>      |                        |               |                   |                        |                |                   |                        |                |
| Cemento                                                                                  |                        |               | 423.737           |                        | <b>423.737</b> | 423.737           |                        | <b>423.737</b> |
|                                                                                          |                        |               | <b>423.737</b>    |                        | <b>423.737</b> | <b>423.737</b>    |                        | <b>423.737</b> |
| <b>c) Graneles sólidos sin instalac. especial_Dry bulks without special installation</b> |                        |               |                   |                        |                |                   |                        |                |
| M. de hierro/prerreducido                                                                |                        |               |                   | 111.001                | <b>111.001</b> |                   | 111.001                | <b>111.001</b> |
| Chatarra de hierro                                                                       |                        |               |                   | 91.831                 | <b>91.831</b>  |                   | 91.831                 | <b>91.831</b>  |
|                                                                                          |                        |               |                   | <b>202.832</b>         | <b>202.832</b> |                   | <b>202.832</b>         | <b>202.832</b> |
| Otros productos siderúrgicos                                                             |                        |               | 20.399            | 5.026                  | <b>25.425</b>  | 20.399            | 5.026                  | <b>25.425</b>  |
| Resto de mercancía                                                                       |                        |               | 3                 |                        | <b>3</b>       | 3                 |                        | <b>3</b>       |
| Alambrón de hierro                                                                       |                        |               | 110.164           |                        | <b>110.164</b> | 110.164           |                        | <b>110.164</b> |
|                                                                                          |                        |               | <b>130.566</b>    | <b>5.026</b>           | <b>135.593</b> | <b>130.566</b>    | <b>5.026</b>           | <b>135.593</b> |
| <b>TOTAL</b>                                                                             | <b>24.365</b>          | <b>24.365</b> | <b>608.558</b>    | <b>312.055</b>         | <b>920.613</b> | <b>608.558</b>    | <b>336.420</b>         | <b>944.978</b> |

No se incluyen los transbordos.

#### 4\_3\_3 Embarcadas y desembarcadas en el año\_Loaded and unloaded during the year

| Mercancías_Goods                         | Cabotaje_Domestic |                        |               | Exterior_Foreign  |                        |                | Total             |                        |                |
|------------------------------------------|-------------------|------------------------|---------------|-------------------|------------------------|----------------|-------------------|------------------------|----------------|
|                                          | Embarcadas_Loaded | Desembarcadas_Unloaded | Total         | Embarcadas_Loaded | Desembarcadas_Unloaded | Total          | Embarcadas_Loaded | Desembarcadas_Unloaded | Total          |
| <b>a) Graneles líquidos_Liquid bulks</b> |                   |                        |               |                   |                        |                |                   |                        |                |
| Otros productos petrolíferos             |                   | 24.365                 | <b>24.365</b> |                   | 18.055                 | <b>18.055</b>  |                   | 42.420                 | <b>42.420</b>  |
| Aceites y grasas                         |                   |                        |               |                   | 6.358                  | <b>6.358</b>   |                   | 6.358                  | <b>6.358</b>   |
| Vinos, bebida, alcoholes y derivados     |                   |                        |               | 0                 |                        | <b>0</b>       | 0                 |                        | <b>0</b>       |
| Abonos naturales y artificiales          |                   |                        |               |                   | 29.197                 | <b>29.197</b>  |                   | 29.197                 | <b>29.197</b>  |
| Bioetanol                                |                   |                        |               | 47.222            |                        | <b>47.222</b>  | 47.222            |                        | <b>47.222</b>  |
| Melaza                                   |                   |                        |               |                   | 35.480                 | <b>35.480</b>  |                   | 35.480                 | <b>35.480</b>  |
| Productos químicos                       |                   |                        |               | 19.709            | 33.309                 | <b>53.018</b>  | 19.709            | 33.309                 | <b>53.018</b>  |
|                                          |                   | <b>24.365</b>          | <b>24.365</b> | <b>66.930</b>     | <b>122.399</b>         | <b>189.329</b> | <b>66.930</b>     | <b>146.764</b>         | <b>213.694</b> |



| Mercancías<br>Goods                                                                             | Cabotaje <i>Domestic</i>    |                                  |               | Exterior <i>Foreign</i>     |                                  |                  | Total                       |                                  |                  |
|-------------------------------------------------------------------------------------------------|-----------------------------|----------------------------------|---------------|-----------------------------|----------------------------------|------------------|-----------------------------|----------------------------------|------------------|
|                                                                                                 | Embarcadas<br><i>Loaded</i> | Desembarcadas<br><i>Unloaded</i> | Total         | Embarcadas<br><i>Loaded</i> | Desembarcadas<br><i>Unloaded</i> | Total            | Embarcadas<br><i>Loaded</i> | Desembarcadas<br><i>Unloaded</i> | Total            |
| <b>b) Graneles sólidos por instalac. especial <i>Dry bulks by special installation</i></b>      |                             |                                  |               |                             |                                  |                  |                             |                                  |                  |
| Pienso y forrajes                                                                               |                             |                                  |               |                             | 44.005                           | <b>44.005</b>    |                             | 44.005                           | <b>44.005</b>    |
| Cereales y sus harinas                                                                          |                             |                                  |               |                             | 213.459                          | <b>213.459</b>   |                             | 213.459                          | <b>213.459</b>   |
| Cemento                                                                                         |                             |                                  |               | 423.737                     |                                  | <b>423.737</b>   | 423.737                     |                                  | <b>423.737</b>   |
| Carbones y coque de petróleo                                                                    |                             |                                  |               |                             | 214.398                          | <b>214.398</b>   |                             | 214.398                          | <b>214.398</b>   |
| Carbonato sódico                                                                                |                             |                                  |               | 252.278                     |                                  | <b>252.278</b>   | 252.278                     |                                  | <b>252.278</b>   |
| Abonos naturales y artificiales                                                                 |                             |                                  |               |                             | 98.088                           | <b>98.088</b>    |                             | 98.088                           | <b>98.088</b>    |
| Tortas de soja                                                                                  |                             |                                  |               |                             | 51.132                           | <b>51.132</b>    |                             | 51.132                           | <b>51.132</b>    |
| Potasas                                                                                         |                             |                                  |               |                             | 6.106                            | <b>6.106</b>     |                             | 6.106                            | <b>6.106</b>     |
|                                                                                                 |                             |                                  |               | <b>676.015</b>              | <b>627.187</b>                   | <b>1.303.202</b> | <b>676.015</b>              | <b>627.187</b>                   | <b>1.303.202</b> |
| <b>c) Graneles sólidos sin instalac. especial <i>Dry bulks without special installation</i></b> |                             |                                  |               |                             |                                  |                  |                             |                                  |                  |
| Maderas y corcho                                                                                |                             |                                  |               | 16.193                      |                                  | <b>16.193</b>    | 16.193                      |                                  | <b>16.193</b>    |
| Manganeso                                                                                       | 3.516                       |                                  | <b>3.516</b>  | 12.901                      | 198.913                          | <b>211.814</b>   | 16.416                      | 198.913                          | <b>215.330</b>   |
| Pienso y forrajes                                                                               |                             |                                  |               | 10.634                      | 91.851                           | <b>102.485</b>   | 10.634                      | 91.851                           | <b>102.485</b>   |
| M. de hierro/ prereducido                                                                       |                             |                                  |               |                             | 150.571                          | <b>150.571</b>   |                             | 150.571                          | <b>150.571</b>   |
| Otros minerales                                                                                 |                             |                                  |               | 10.887                      | 16.844                           | <b>27.730</b>    | 10.887                      | 16.844                           | <b>27.730</b>    |
| Turba                                                                                           |                             |                                  |               |                             | 6.596                            | <b>6.596</b>     |                             | 6.596                            | <b>6.596</b>     |
| Cereales y sus harinas                                                                          |                             |                                  |               |                             | 10.105                           | <b>10.105</b>    |                             | 10.105                           | <b>10.105</b>    |
| Cemento                                                                                         |                             | 37.943                           | <b>37.943</b> | 4.451                       |                                  | <b>4.451</b>     | 4.451                       | 37.943                           | <b>42.394</b>    |
| Resto de mercancía                                                                              |                             |                                  |               |                             | 20.197                           | <b>20.197</b>    |                             | 20.197                           | <b>20.197</b>    |
| Sulfato sódico                                                                                  |                             |                                  |               | 294.811                     |                                  | <b>294.811</b>   | 294.811                     |                                  | <b>294.811</b>   |
| Chatarra de hierro                                                                              |                             |                                  |               |                             | 225.145                          | <b>225.145</b>   |                             | 225.145                          | <b>225.145</b>   |
| Azúcar                                                                                          |                             |                                  |               |                             | 35.516                           | <b>35.516</b>    |                             | 35.516                           | <b>35.516</b>    |
| Abonos naturales y artificiales                                                                 |                             |                                  |               |                             | 382.473                          | <b>382.473</b>   |                             | 382.473                          | <b>382.473</b>   |
| Sepiolita                                                                                       |                             |                                  |               | 16.075                      |                                  | <b>16.075</b>    | 16.075                      |                                  | <b>16.075</b>    |
| Cuarzo                                                                                          |                             | 22.241                           | <b>22.241</b> |                             |                                  |                  |                             | 22.241                           | <b>22.241</b>    |
| Productos químicos                                                                              |                             |                                  |               |                             | 6.768                            | <b>6.768</b>     |                             | 6.768                            | <b>6.768</b>     |
| Ferroaleaciones                                                                                 |                             |                                  |               | 11.750                      | 9.143                            | <b>20.893</b>    | 11.750                      | 9.143                            | <b>20.893</b>    |



| Mercancías_<br>Goods                      | Cabotaje_Domestic     |                            |               | Exterior_Foreign      |                            |                  | Total                 |                            |                  |
|-------------------------------------------|-----------------------|----------------------------|---------------|-----------------------|----------------------------|------------------|-----------------------|----------------------------|------------------|
|                                           | Embarcadas<br>_Loaded | Desembarcadas<br>_Unloaded | Total         | Embarcadas<br>_Loaded | Desembarcadas<br>_Unloaded | Total            | Embarcadas<br>_Loaded | Desembarcadas<br>_Unloaded | Total            |
| Tortas de soja                            |                       |                            |               | 13.148                | 71.483                     | <b>84.630</b>    | 13.148                | 71.483                     | <b>84.630</b>    |
| Arenas naturales                          |                       |                            |               | 4.763                 |                            | <b>4.763</b>     | 4.763                 |                            | <b>4.763</b>     |
| Lingotillo                                |                       |                            |               |                       | 19.998                     | <b>19.998</b>    |                       | 19.998                     | <b>19.998</b>    |
| Potasas                                   |                       |                            |               |                       | 18.021                     | <b>18.021</b>    |                       | 18.021                     | <b>18.021</b>    |
|                                           | <b>3.516</b>          | <b>60.185</b>              | <b>63.700</b> | <b>395.611</b>        | <b>1.263.626</b>           | <b>1.659.238</b> | <b>399.127</b>        | <b>1.323.811</b>           | <b>1.722.938</b> |
| <b>d) Mercancía general_General cargo</b> |                       |                            |               |                       |                            |                  |                       |                            |                  |
| Maderas y corcho                          | 47                    |                            | <b>47</b>     | 21.261                | 27.948                     | <b>49.208</b>    | 21.308                | 27.948                     | <b>49.256</b>    |
| Materiales de construcción                | 118                   |                            | <b>118</b>    | 83.505                | 28.227                     | <b>111.732</b>   | 83.622                | 28.227                     | <b>111.850</b>   |
| Maquinaria, aparatos, herramientas, repu  | 152                   | 3                          | <b>156</b>    | 80.728                | 63.803                     | <b>144.531</b>   | 80.881                | 63.806                     | <b>144.687</b>   |
| Gases energéticos del petróleo            |                       |                            |               | 0                     | 0                          | <b>0</b>         | 0                     | 0                          | <b>0</b>         |
| Gas natural                               |                       |                            |               |                       | 586                        | <b>586</b>       |                       | 586                        | <b>586</b>       |
| Pienso y forrajes                         |                       |                            |               | 594                   | 69                         | <b>663</b>       | 594                   | 69                         | <b>663</b>       |
| Piritas                                   |                       |                            |               |                       | 23                         | <b>23</b>        |                       | 23                         | <b>23</b>        |
| M. de hierro/ prerreducido                |                       |                            |               |                       | 153                        | <b>153</b>       |                       | 153                        | <b>153</b>       |
| Sal común                                 |                       |                            |               | 52                    |                            | <b>52</b>        | 52                    |                            | <b>52</b>        |
| Otros productos alimenticios              |                       |                            |               | 49.240                | 35.764                     | <b>85.004</b>    | 49.240                | 35.764                     | <b>85.004</b>    |
| Otros productos siderúrgicos              | 525                   |                            | <b>525</b>    | 110.005               | 156.098                    | <b>266.103</b>   | 110.530               | 156.098                    | <b>266.628</b>   |
| Otros productos petrolíferos              |                       |                            |               | 53                    | 764                        | <b>817</b>       | 53                    | 764                        | <b>817</b>       |
| Otros productos metalúrgicos              |                       |                            |               | 9.740                 | 15.766                     | <b>25.506</b>    | 9.740                 | 15.766                     | <b>25.506</b>    |
| Otros minerales                           | 12.453                |                            | <b>12.453</b> | 33.098                | 944                        | <b>34.042</b>    | 45.551                | 944                        | <b>46.495</b>    |
| Frutas, hortalizas y legumbres            |                       |                            |               | 1.629                 | 289                        | <b>1.918</b>     | 1.629                 | 289                        | <b>1.918</b>     |
| Turba                                     |                       |                            |               | 192                   | 1.957                      | <b>2.149</b>     | 192                   | 1.957                      | <b>2.149</b>     |
| Cereales y sus harinas                    |                       |                            |               | 968                   | 141                        | <b>1.109</b>     | 968                   | 141                        | <b>1.109</b>     |
| Cemento                                   |                       |                            |               | 25                    | 191                        | <b>216</b>       | 25                    | 191                        | <b>216</b>       |
| Resto de mercancía                        |                       | 1                          | <b>1</b>      | 54.433                | 49.319                     | <b>103.752</b>   | 54.433                | 49.320                     | <b>103.753</b>   |
| Sulfato sódico                            |                       |                            |               | 638                   |                            | <b>638</b>       | 638                   |                            | <b>638</b>       |



| Mercancías<br>Goods                    | Cabotaje <i>Domestic</i> |                            |                | Exterior <i>Foreign</i> |                            |                  | Total                 |                            |                  |
|----------------------------------------|--------------------------|----------------------------|----------------|-------------------------|----------------------------|------------------|-----------------------|----------------------------|------------------|
|                                        | Embarcadas<br>_Loaded    | Desembarcadas<br>_Unloaded | Total          | Embarcadas<br>_Loaded   | Desembarcadas<br>_Unloaded | Total            | Embarcadas<br>_Loaded | Desembarcadas<br>_Unloaded | Total            |
| Carbones y coque de petróleo           |                          |                            |                | 2.762                   | 52                         | <b>2.815</b>     | 2.762                 | 52                         | <b>2.815</b>     |
| Carbonato sódico                       |                          |                            |                | 89.290                  | 2.315                      | <b>91.605</b>    | 89.290                | 2.315                      | <b>91.605</b>    |
| Caolín                                 |                          |                            |                | 466                     | 95                         | <b>561</b>       | 466                   | 95                         | <b>561</b>       |
| Chatarra desguace                      |                          |                            |                | 70                      |                            | <b>70</b>        | 70                    |                            | <b>70</b>        |
| Aceites y grasas                       |                          |                            |                | 21.845                  | 7.281                      | <b>29.125</b>    | 21.845                | 7.281                      | <b>29.125</b>    |
| Azúcar                                 |                          |                            |                |                         | 743                        | <b>743</b>       |                       | 743                        | <b>743</b>       |
| Fosfatos                               |                          |                            |                | 20                      |                            | <b>20</b>        | 20                    |                            | <b>20</b>        |
| Vinos, bebida, alcoholes y derivados   |                          |                            |                | 19.923                  | 1.672                      | <b>21.595</b>    | 19.923                | 1.672                      | <b>21.595</b>    |
| Abonos naturales y artificiales        |                          |                            |                | 23                      |                            | <b>23</b>        | 23                    |                            | <b>23</b>        |
| Pescado congelado                      |                          |                            |                | 1.804                   | 3.547                      | <b>5.350</b>     | 1.804                 | 3.547                      | <b>5.350</b>     |
| Alambrón de hierro                     | 1.120                    |                            | <b>1.120</b>   | 143.712                 | 58                         | <b>143.770</b>   | 144.832               | 58                         | <b>144.890</b>   |
| Tabaco, cacao, café y especias         |                          |                            |                | 8.063                   | 515                        | <b>8.578</b>     | 8.063                 | 515                        | <b>8.578</b>     |
| Tara plataforma, camión, carga (Ro-Ro) | 1.816                    |                            | <b>1.816</b>   | 259.172                 | 210.242                    | <b>469.414</b>   | 260.988               | 210.242                    | <b>471.230</b>   |
| Tara contenedores                      |                          |                            |                | 27.344                  | 24.754                     | <b>52.097</b>    | 27.344                | 24.754                     | <b>52.097</b>    |
| Bioetanol                              |                          |                            |                | 92                      | 193                        | <b>284</b>       | 92                    | 193                        | <b>284</b>       |
| Papel y pasta                          |                          |                            |                | 23.577                  | 143.072                    | <b>166.649</b>   | 23.577                | 143.072                    | <b>166.649</b>   |
| Automóviles y sus piezas               | 220                      |                            | <b>220</b>     | 342.100                 | 199.239                    | <b>541.338</b>   | 342.319               | 199.239                    | <b>541.558</b>   |
| Sepiolita                              |                          |                            |                | 4.550                   | 25                         | <b>4.574</b>     | 4.550                 | 25                         | <b>4.574</b>     |
| Habas de soja                          |                          |                            |                | 23                      |                            | <b>23</b>        | 23                    |                            | <b>23</b>        |
| Cuarzo                                 |                          |                            |                | 24                      |                            | <b>24</b>        | 24                    |                            | <b>24</b>        |
| Productos químicos                     |                          |                            |                | 55.319                  | 92.121                     | <b>147.441</b>   | 55.319                | 92.121                     | <b>147.441</b>   |
| Ferroaleaciones                        |                          |                            |                | 120                     | 50                         | <b>170</b>       | 120                   | 50                         | <b>170</b>       |
| Fuel-oil                               |                          |                            |                | 3                       |                            | <b>3</b>         | 3                     |                            | <b>3</b>         |
| Conservas                              |                          |                            |                | 57.217                  | 3.737                      | <b>60.954</b>    | 57.217                | 3.737                      | <b>60.954</b>    |
| Granito                                |                          |                            |                | 3.971                   | 2.041                      | <b>6.013</b>     | 3.971                 | 2.041                      | <b>6.013</b>     |
|                                        | <b>16.451</b>            | <b>4</b>                   | <b>16.455</b>  | <b>1.507.649</b>        | <b>1.073.794</b>           | <b>2.581.443</b> | <b>1.524.100</b>      | <b>1.073.798</b>           | <b>2.597.898</b> |
| <b>TOTAL</b>                           | <b>19.967</b>            | <b>84.554</b>              | <b>104.521</b> | <b>2.646.206</b>        | <b>3.087.007</b>           | <b>5.733.212</b> | <b>2.666.173</b>      | <b>3.171.560</b>           | <b>5.837.733</b> |

No se incluyen los transbordos.



#### 4\_3\_4 Total mercancías por países de origen y destino *\_Total goods by nationality of ports of origin and destination*

| País_Country      | Embarcadas_Loaded | Desembarcadas_Unloaded | Total     |
|-------------------|-------------------|------------------------|-----------|
| Alemania          | 52.023            | 147.945                | 199.968   |
| Antigua y Barbuda | 0                 | 0                      | 0         |
| Arabia Saudí      | 1.611             | 0                      | 1.611     |
| Argelia           | 25.614            | 0                      | 25.614    |
| Argentina         | 89.932            | 42.626                 | 132.557   |
| Australia         | 17.531            | 0                      | 17.531    |
| Bangladesh        | 33                | 0                      | 33        |
| Bélgica           | 615.938           | 701.284                | 1.317.222 |
| Bermudas          | 0                 | 8                      | 8         |
| Brasil            | 350.177           | 129.132                | 479.308   |
| Burundi           | 3                 | 0                      | 3         |
| Canadá            | 4.513             | 391                    | 4.903     |
| Chile             | 2.144             | 139                    | 2.283     |
| China             | 78                | 17.348                 | 17.426    |
| Colombia          | 3.852             | 94                     | 3.946     |
| Congo             | 19                | 0                      | 19        |
| Costa Marfil      | 62                | 0                      | 62        |
| Croacia           | 5.730             | 0                      | 5.730     |
| Desconocido       | 0                 | 0                      | 0         |
| Dinamarca         | 21.355            | 13.522                 | 34.877    |
| Djibouti          | 698               | 0                      | 698       |
| E.E.U.U.          | 26.548            | 67.324                 | 93.871    |
| Ecuador           | 12.323            | 110                    | 12.433    |
| Egipto            | 9.840             | 0                      | 9.840     |
| Eritrea           | 47                | 0                      | 47        |
| España            | 22.373            | 84.942                 | 107.315   |
| Estonia           | 0                 | 11.926                 | 11.926    |
| Fiji              | 0                 | 10.000                 | 10.000    |
| Filipinas         | 274               | 0                      | 274       |
| Finlandia         | 470               | 120.980                | 121.450   |
| Francia           | 58.256            | 145.599                | 203.856   |
| Gabón             | 0                 | 27.456                 | 27.456    |
| Ghana             | 1.742             | 0                      | 1.742     |
| Grecia            | 1.194             | 18.626                 | 19.820    |
| Guadalupe         | 797               | 0                      | 797       |
| Guinea-conak      | 208               | 0                      | 208       |
| Holanda           | 71.691            | 147.119                | 218.810   |
| Honduras          | 6.000             | 0                      | 6.000     |
| India             | 280               | 4.600                  | 4.879     |





| País_Country       | Embarcadas_Loaded | Desembarcadas_Unloaded | Total     |
|--------------------|-------------------|------------------------|-----------|
| Indonesia          | 494               | 10.000                 | 10.494    |
| Iraq               | 47                | 0                      | 47        |
| Irlanda            | 95.137            | 63.490                 | 158.628   |
| Is. Marshall       | 0                 | 0                      | 0         |
| Is. Mauricio       | 789               | 0                      | 789       |
| Islandia           | 0                 | 1.200                  | 1.200     |
| Israel             | 8.085             | 0                      | 8.085     |
| Italia             | 3.206             | 0                      | 3.206     |
| Japón              | 20.350            | 396                    | 20.746    |
| Jordania           | 0                 | 3.850                  | 3.850     |
| Kenia              | 96                | 0                      | 96        |
| Letonia            | 134               | 134                    | 269       |
| Lituania           | 732               | 190.817                | 191.549   |
| Madagascar         | 318               | 0                      | 318       |
| Malasia            | 238               | 0                      | 238       |
| Malawi             | 7                 | 0                      | 7         |
| Marruecos          | 16.099            | 47.594                 | 63.692    |
| Mauritania         | 94                | 0                      | 94        |
| Mayotte            | 45                | 0                      | 45        |
| México             | 145               | 167                    | 311       |
| Mozambique         | 62                | 0                      | 62        |
| Namibia            | 0                 | 9.546                  | 9.546     |
| Nigeria            | 123               | 0                      | 123       |
| Noruega            | 12.393            | 28.641                 | 41.033    |
| Nueva Zelanda      | 6.055             | 0                      | 6.055     |
| Nueva Caledonia    | 229               | 0                      | 229       |
| Omán               | 369               | 0                      | 369       |
| Pakistán           | 43                | 0                      | 43        |
| Panamá             | 127               | 213                    | 340       |
| Perú               | 191               | 30                     | 221       |
| Polonia            | 33.915            | 25.846                 | 59.761    |
| Portugal           | 3.604             | 6.936                  | 10.540    |
| Reino Unido        | 911.117           | 305.304                | 1.216.421 |
| Rep. Dem. Congo    | 15                | 0                      | 15        |
| República de Korea | 3.936             | 15.636                 | 19.572    |
| Reunión            | 2.867             | 25.516                 | 28.383    |
| Rumanía            | 0                 | 17.100                 | 17.100    |
| Rusia              | 0                 | 265.660                | 265.660   |
| Senegal            | 1.132             | 0                      | 1.132     |
| Singapur           | 144               | 0                      | 144       |
| South Sudán        | 98                | 0                      | 98        |
| Sudáfrica          | 18.666            | 105.655                | 124.321   |



| País_Country           | Embarcadas_Loaded | Desembarcadas_Unloaded | Total            |
|------------------------|-------------------|------------------------|------------------|
| Sudán                  | 8                 | 0                      | 8                |
| Suecia                 | 614               | 60.623                 | 61.238           |
| Surinam                | 100               | 0                      | 100              |
| Taiwan                 | 4.396             | 79.223                 | 83.618           |
| Tanzania               | 34                | 0                      | 34               |
| Thailandia             | 12.072            | 0                      | 12.072           |
| Trinidad-Tob           | 0                 | 7.059                  | 7.059            |
| Túnez                  | 8.216             | 0                      | 8.216            |
| Turquía                | 93.982            | 67.010                 | 160.992          |
| U.E. Árabes            | 242               | 0                      | 242              |
| Ucrania                | 804               | 142.744                | 143.548          |
| Uganda                 | 27                | 0                      | 27               |
| Vietnam                | 914               | 0                      | 914              |
| Zambia                 | 131               | 0                      | 131              |
| Zimbabwe               | 181               | 0                      | 181              |
| <b>TOTAL SANTANDER</b> | <b>2.666.173</b>  | <b>3.171.560</b>       | <b>5.837.733</b> |

#### 4\_3\_5 Mercancías transbordadas\_Transhipped Goods

| Mercancías_Goods                         | Cabotaje_Domestic |                        |       | Exterior_Foreign  |                        |       | Total             |                        |       |
|------------------------------------------|-------------------|------------------------|-------|-------------------|------------------------|-------|-------------------|------------------------|-------|
|                                          | Embarcadas_Loaded | Desembarcadas_Unloaded | Total | Embarcadas_Loaded | Desembarcadas_Unloaded | Total | Embarcadas_Loaded | Desembarcadas_Unloaded | Total |
| <b>a) Graneles líquidos_Liquid bulks</b> |                   |                        |       |                   |                        |       |                   |                        |       |
| <b>Otros líquidos</b>                    |                   |                        |       |                   |                        |       |                   |                        |       |
| Otros productos petrolíferos             | 0                 | 0                      | 0     | 0                 | 0                      | 0     | 0                 | 0                      | 0     |
| Aceites y grasas                         | 0                 | 0                      | 0     | 0                 | 0                      | 0     | 0                 | 0                      | 0     |
| Vinos, bebida, alcoholes y derivados     | 0                 | 0                      | 0     | 0                 | 0                      | 0     | 0                 | 0                      | 0     |
| Abonos naturales y artificiales          | 0                 | 0                      | 0     | 0                 | 0                      | 0     | 0                 | 0                      | 0     |
| Bioetanol                                | 0                 | 0                      | 0     | 0                 | 0                      | 0     | 0                 | 0                      | 0     |
| Melaza                                   | 0                 | 0                      | 0     | 0                 | 0                      | 0     | 0                 | 0                      | 0     |
| Productos químicos                       | 0                 | 0                      | 0     | 0                 | 0                      | 0     | 0                 | 0                      | 0     |
|                                          | 0                 | 0                      | 0     | 0                 | 0                      | 0     | 0                 | 0                      | 0     |



| Mercancías_<br>Goods                                                                     | Cabotaje_Domestic     |                            |       | Exterior_Foreign      |                            |       | Total                 |                            |       |
|------------------------------------------------------------------------------------------|-----------------------|----------------------------|-------|-----------------------|----------------------------|-------|-----------------------|----------------------------|-------|
|                                                                                          | Embarcadas<br>_Loaded | Desembarcadas<br>_Unloaded | Total | Embarcadas<br>_Loaded | Desembarcadas<br>_Unloaded | Total | Embarcadas<br>_Loaded | Desembarcadas<br>_Unloaded | Total |
| <b>b) Graneles sólidos por instalac. especial_Dry bulks by special installation</b>      |                       |                            |       |                       |                            |       |                       |                            |       |
|                                                                                          | 0                     | 0                          | 0     | 0                     | 0                          | 0     | 0                     | 0                          | 0     |
|                                                                                          | 0                     | 0                          | 0     | 0                     | 0                          | 0     | 0                     | 0                          | 0     |
| <b>c) Graneles sólidos sin instalac. especial_Dry bulks without special installation</b> |                       |                            |       |                       |                            |       |                       |                            |       |
| Maderas y corcho                                                                         | 0                     | 0                          | 0     | 0                     | 0                          | 0     | 0                     | 0                          | 0     |
| Manganeso                                                                                | 0                     | 0                          | 0     | 0                     | 0                          | 0     | 0                     | 0                          | 0     |
| Pienso y forrajes                                                                        | 0                     | 0                          | 0     | 0                     | 0                          | 0     | 0                     | 0                          | 0     |
| M. de hierro/<br>prerreducido                                                            | 0                     | 0                          | 0     | 0                     | 0                          | 0     | 0                     | 0                          | 0     |
| Otros minerales                                                                          | 0                     | 0                          | 0     | 0                     | 0                          | 0     | 0                     | 0                          | 0     |
| Turba                                                                                    | 0                     | 0                          | 0     | 0                     | 0                          | 0     | 0                     | 0                          | 0     |
| Cereales y sus harinas                                                                   | 0                     | 0                          | 0     | 0                     | 0                          | 0     | 0                     | 0                          | 0     |
| Cemento                                                                                  | 0                     | 0                          | 0     | 0                     | 0                          | 0     | 0                     | 0                          | 0     |
| Resto de mercancía                                                                       | 0                     | 0                          | 0     | 0                     | 0                          | 0     | 0                     | 0                          | 0     |
| Sulfato sódico                                                                           | 0                     | 0                          | 0     | 0                     | 0                          | 0     | 0                     | 0                          | 0     |
| Chatarra de hierro                                                                       | 0                     | 0                          | 0     | 0                     | 0                          | 0     | 0                     | 0                          | 0     |
| Azúcar                                                                                   | 0                     | 0                          | 0     | 0                     | 0                          | 0     | 0                     | 0                          | 0     |
| Abonos naturales y artificiales                                                          | 0                     | 0                          | 0     | 0                     | 0                          | 0     | 0                     | 0                          | 0     |
| Sepiolita                                                                                | 0                     | 0                          | 0     | 0                     | 0                          | 0     | 0                     | 0                          | 0     |
| Cuarzo                                                                                   | 0                     | 0                          | 0     | 0                     | 0                          | 0     | 0                     | 0                          | 0     |
| Productos químicos                                                                       | 0                     | 0                          | 0     | 0                     | 0                          | 0     | 0                     | 0                          | 0     |
| Ferroaleaciones                                                                          | 0                     | 0                          | 0     | 0                     | 0                          | 0     | 0                     | 0                          | 0     |
| Tortas de soja                                                                           | 0                     | 0                          | 0     | 0                     | 0                          | 0     | 0                     | 0                          | 0     |
| Arenas naturales                                                                         | 0                     | 0                          | 0     | 0                     | 0                          | 0     | 0                     | 0                          | 0     |
| Lingotillo                                                                               | 0                     | 0                          | 0     | 0                     | 0                          | 0     | 0                     | 0                          | 0     |
| Potasas                                                                                  | 0                     | 0                          | 0     | 0                     | 0                          | 0     | 0                     | 0                          | 0     |
|                                                                                          | 0                     | 0                          | 0     | 0                     | 0                          | 0     | 0                     | 0                          | 0     |
| <b>d) Mercancía general_General cargo</b>                                                |                       |                            |       |                       |                            |       |                       |                            |       |
| <b>Mercancía General Convencional</b>                                                    |                       |                            |       |                       |                            |       |                       |                            |       |
| Maderas y corcho                                                                         | 0                     | 0                          | 0     | 0                     | 0                          | 0     | 0                     | 0                          | 0     |
| Materiales de construcción                                                               | 0                     | 0                          | 0     | 0                     | 0                          | 0     | 0                     | 0                          | 0     |
| Maquinaria, aparatos, herramientas, repu                                                 | 0                     | 0                          | 0     | 0                     | 0                          | 0     | 0                     | 0                          | 0     |



| Mercancías_<br>Goods           | Cabotaje_Domestic     |                            |       | Exterior_Foreign      |                            |       | Total                 |                            |       |
|--------------------------------|-----------------------|----------------------------|-------|-----------------------|----------------------------|-------|-----------------------|----------------------------|-------|
|                                | Embarcadas<br>_Loaded | Desembarcadas<br>_Unloaded | Total | Embarcadas<br>_Loaded | Desembarcadas<br>_Unloaded | Total | Embarcadas<br>_Loaded | Desembarcadas<br>_Unloaded | Total |
| Gases energéticos del petróleo | 0                     | 0                          | 0     | 0                     | 0                          | 0     | 0                     | 0                          | 0     |
| Gas natural                    | 0                     | 0                          | 0     | 0                     | 0                          | 0     | 0                     | 0                          | 0     |
| Gas-oil                        | 0                     | 0                          | 0     | 0                     | 0                          | 0     | 0                     | 0                          | 0     |
| Pienso y forrajes              | 0                     | 0                          | 0     | 0                     | 0                          | 0     | 0                     | 0                          | 0     |
| Piritas                        | 0                     | 0                          | 0     | 0                     | 0                          | 0     | 0                     | 0                          | 0     |
| M. de hierro/ prerreducido     | 0                     | 0                          | 0     | 0                     | 0                          | 0     | 0                     | 0                          | 0     |
| Sal común                      | 0                     | 0                          | 0     | 0                     | 0                          | 0     | 0                     | 0                          | 0     |
| Otros productos alimenticios   | 0                     | 0                          | 0     | 0                     | 0                          | 0     | 0                     | 0                          | 0     |
| Otros productos siderúrgicos   | 0                     | 0                          | 0     | 0                     | 0                          | 0     | 0                     | 0                          | 0     |
| Otros productos petrolíferos   | 0                     | 0                          | 0     | 0                     | 0                          | 0     | 0                     | 0                          | 0     |
| Otros productos metalúrgicos   | 0                     | 0                          | 0     | 0                     | 0                          | 0     | 0                     | 0                          | 0     |
| Otros minerales                | 0                     | 0                          | 0     | 0                     | 0                          | 0     | 0                     | 0                          | 0     |
| Frutas, hortalizas y legumbres | 0                     | 0                          | 0     | 0                     | 0                          | 0     | 0                     | 0                          | 0     |
| Turba                          | 0                     | 0                          | 0     | 0                     | 0                          | 0     | 0                     | 0                          | 0     |
| Cereales y sus harinas         | 0                     | 0                          | 0     | 0                     | 0                          | 0     | 0                     | 0                          | 0     |
| Cemento                        | 0                     | 0                          | 0     | 0                     | 0                          | 0     | 0                     | 0                          | 0     |
| Resto de mercancía             | 0                     | 0                          | 0     | 0                     | 0                          | 0     | 0                     | 0                          | 0     |
| Sulfato sódico                 | 0                     | 0                          | 0     | 0                     | 0                          | 0     | 0                     | 0                          | 0     |
| Carbones y coque de petróleo   | 0                     | 0                          | 0     | 0                     | 0                          | 0     | 0                     | 0                          | 0     |
| Carbonato sódico               | 0                     | 0                          | 0     | 0                     | 0                          | 0     | 0                     | 0                          | 0     |
| Caolín                         | 0                     | 0                          | 0     | 0                     | 0                          | 0     | 0                     | 0                          | 0     |
| Chatarra desguace              | 0                     | 0                          | 0     | 0                     | 0                          | 0     | 0                     | 0                          | 0     |
| Chatarra de hierro             | 0                     | 0                          | 0     | 0                     | 0                          | 0     | 0                     | 0                          | 0     |
| Aceites y grasas               | 0                     | 0                          | 0     | 0                     | 0                          | 0     | 0                     | 0                          | 0     |
| Azúcar                         | 0                     | 0                          | 0     | 0                     | 0                          | 0     | 0                     | 0                          | 0     |
| Fosfatos                       | 0                     | 0                          | 0     | 0                     | 0                          | 0     | 0                     | 0                          | 0     |



| Mercancías<br>Goods                                | Cabotaje <i>Domestic</i> |                            |       | Exterior <i>Foreign</i> |                            |       | Total                 |                            |       |
|----------------------------------------------------|--------------------------|----------------------------|-------|-------------------------|----------------------------|-------|-----------------------|----------------------------|-------|
|                                                    | Embarcadas<br>_Loaded    | Desembarcadas<br>_Unloaded | Total | Embarcadas<br>_Loaded   | Desembarcadas<br>_Unloaded | Total | Embarcadas<br>_Loaded | Desembarcadas<br>_Unloaded | Total |
| Vinos, bebida,<br>alcoholes y<br>derivados         | 0                        | 0                          | 0     | 0                       | 0                          | 0     | 0                     | 0                          | 0     |
| Abonos<br>naturales y<br>artificiales              | 0                        | 0                          | 0     | 0                       | 0                          | 0     | 0                     | 0                          | 0     |
| Pescado<br>congelado                               | 0                        | 0                          | 0     | 0                       | 0                          | 0     | 0                     | 0                          | 0     |
| Alambrón de<br>hierro                              | 0                        | 0                          | 0     | 0                       | 0                          | 0     | 0                     | 0                          | 0     |
| Tabaco, cacao,<br>café y especias                  | 0                        | 0                          | 0     | 0                       | 0                          | 0     | 0                     | 0                          | 0     |
| Tara plataforma,<br>camión, carga<br>(Ro-Ro)       | 0                        | 0                          | 0     | 0                       | 0                          | 0     | 0                     | 0                          | 0     |
| Tara<br>contenedores                               | 0                        | 0                          | 0     | 0                       | 0                          | 0     | 0                     | 0                          | 0     |
| Bioetanol                                          | 0                        | 0                          | 0     | 0                       | 0                          | 0     | 0                     | 0                          | 0     |
| Papel y pasta                                      | 0                        | 0                          | 0     | 0                       | 0                          | 0     | 0                     | 0                          | 0     |
| Automóviles y<br>sus piezas                        | 0                        | 0                          | 0     | 0                       | 0                          | 0     | 0                     | 0                          | 0     |
| Sepiolita                                          | 0                        | 0                          | 0     | 0                       | 0                          | 0     | 0                     | 0                          | 0     |
| Habas de soja                                      | 0                        | 0                          | 0     | 0                       | 0                          | 0     | 0                     | 0                          | 0     |
| Melaza                                             | 0                        | 0                          | 0     | 0                       | 0                          | 0     | 0                     | 0                          | 0     |
| Cuarzo                                             | 0                        | 0                          | 0     | 0                       | 0                          | 0     | 0                     | 0                          | 0     |
| Productos<br>químicos                              | 0                        | 0                          | 0     | 0                       | 0                          | 0     | 0                     | 0                          | 0     |
| Ferroaleaciones                                    | 0                        | 0                          | 0     | 0                       | 0                          | 0     | 0                     | 0                          | 0     |
| Arenas naturales                                   | 0                        | 0                          | 0     | 0                       | 0                          | 0     | 0                     | 0                          | 0     |
| Fuel-oil                                           | 0                        | 0                          | 0     | 0                       | 0                          | 0     | 0                     | 0                          | 0     |
| Conservas                                          | 0                        | 0                          | 0     | 0                       | 0                          | 0     | 0                     | 0                          | 0     |
| Granito                                            | 0                        | 0                          | 0     | 0                       | 0                          | 0     | 0                     | 0                          | 0     |
|                                                    | 0                        | 0                          | 0     | 0                       | 0                          | 0     | 0                     | 0                          | 0     |
| <b>Mercancía general en contenedores</b>           |                          |                            |       |                         |                            |       |                       |                            |       |
| Maderas y<br>corcho                                | 0                        | 0                          | 0     | 0                       | 0                          | 0     | 0                     | 0                          | 0     |
| Materiales de<br>construcción                      | 0                        | 0                          | 0     | 0                       | 0                          | 0     | 0                     | 0                          | 0     |
| Maquinaria,<br>aparatos,<br>herramientas,<br>repu. | 0                        | 0                          | 0     | 0                       | 0                          | 0     | 0                     | 0                          | 0     |



| Mercancías_<br>Goods           | Cabotaje_Domestic     |                            |       | Exterior_Foreign      |                            |       | Total                 |                            |       |
|--------------------------------|-----------------------|----------------------------|-------|-----------------------|----------------------------|-------|-----------------------|----------------------------|-------|
|                                | Embarcadas<br>_Loaded | Desembarcadas<br>_Unloaded | Total | Embarcadas<br>_Loaded | Desembarcadas<br>_Unloaded | Total | Embarcadas<br>_Loaded | Desembarcadas<br>_Unloaded | Total |
| Gases energéticos del petróleo | 0                     | 0                          | 0     | 0                     | 0                          | 0     | 0                     | 0                          | 0     |
| Gas natural                    | 0                     | 0                          | 0     | 0                     | 0                          | 0     | 0                     | 0                          | 0     |
| Gas-oil                        | 0                     | 0                          | 0     | 0                     | 0                          | 0     | 0                     | 0                          | 0     |
| Pienso y forrajes              | 0                     | 0                          | 0     | 0                     | 0                          | 0     | 0                     | 0                          | 0     |
| Piritas                        | 0                     | 0                          | 0     | 0                     | 0                          | 0     | 0                     | 0                          | 0     |
| M. de hierro/ prerreducido     | 0                     | 0                          | 0     | 0                     | 0                          | 0     | 0                     | 0                          | 0     |
| Sal común                      | 0                     | 0                          | 0     | 0                     | 0                          | 0     | 0                     | 0                          | 0     |
| Otros productos alimenticios   | 0                     | 0                          | 0     | 0                     | 0                          | 0     | 0                     | 0                          | 0     |
| Otros productos siderúrgicos   | 0                     | 0                          | 0     | 0                     | 0                          | 0     | 0                     | 0                          | 0     |
| Otros productos petrolíferos   | 0                     | 0                          | 0     | 0                     | 0                          | 0     | 0                     | 0                          | 0     |
| Otros productos metalúrgicos   | 0                     | 0                          | 0     | 0                     | 0                          | 0     | 0                     | 0                          | 0     |
| Otros minerales                | 0                     | 0                          | 0     | 0                     | 0                          | 0     | 0                     | 0                          | 0     |
| Frutas, hortalizas y legumbres | 0                     | 0                          | 0     | 0                     | 0                          | 0     | 0                     | 0                          | 0     |
| Turba                          | 0                     | 0                          | 0     | 0                     | 0                          | 0     | 0                     | 0                          | 0     |
| Cereales y sus harinas         | 0                     | 0                          | 0     | 0                     | 0                          | 0     | 0                     | 0                          | 0     |
| Cemento                        | 0                     | 0                          | 0     | 0                     | 0                          | 0     | 0                     | 0                          | 0     |
| Resto de mercancía             | 0                     | 0                          | 0     | 0                     | 0                          | 0     | 0                     | 0                          | 0     |
| Sulfato sódico                 | 0                     | 0                          | 0     | 0                     | 0                          | 0     | 0                     | 0                          | 0     |
| Carbones y coque de petróleo   | 0                     | 0                          | 0     | 0                     | 0                          | 0     | 0                     | 0                          | 0     |
| Carbonato sódico               | 0                     | 0                          | 0     | 0                     | 0                          | 0     | 0                     | 0                          | 0     |
| Caolín                         | 0                     | 0                          | 0     | 0                     | 0                          | 0     | 0                     | 0                          | 0     |
| Chatarra desguace              | 0                     | 0                          | 0     | 0                     | 0                          | 0     | 0                     | 0                          | 0     |
| Chatarra de hierro             | 0                     | 0                          | 0     | 0                     | 0                          | 0     | 0                     | 0                          | 0     |
| Aceites y grasas               | 0                     | 0                          | 0     | 0                     | 0                          | 0     | 0                     | 0                          | 0     |
| Azúcar                         | 0                     | 0                          | 0     | 0                     | 0                          | 0     | 0                     | 0                          | 0     |
| Fosfatos                       | 0                     | 0                          | 0     | 0                     | 0                          | 0     | 0                     | 0                          | 0     |



| Mercancías<br>Goods                           | Cabotaje_Domestic     |                            |          | Exterior_Foreign      |                            |          | Total                 |                            |          |
|-----------------------------------------------|-----------------------|----------------------------|----------|-----------------------|----------------------------|----------|-----------------------|----------------------------|----------|
|                                               | Embarcadas<br>_Loaded | Desembarcadas<br>_Unloaded | Total    | Embarcadas<br>_Loaded | Desembarcadas<br>_Unloaded | Total    | Embarcadas<br>_Loaded | Desembarcadas<br>_Unloaded | Total    |
| Vinos, bebida,<br>alcoholes y<br>derivados    | 0                     | 0                          | 0        | 0                     | 0                          | 0        | 0                     | 0                          | 0        |
| Abonos<br>naturales y<br>artificiales         | 0                     | 0                          | 0        | 0                     | 0                          | 0        | 0                     | 0                          | 0        |
| Pescado<br>congelado                          | 0                     | 0                          | 0        | 0                     | 0                          | 0        | 0                     | 0                          | 0        |
| Alambrón de<br>hierro                         | 0                     | 0                          | 0        | 0                     | 0                          | 0        | 0                     | 0                          | 0        |
| Tabaco, cacao,<br>café y especias             | 0                     | 0                          | 0        | 0                     | 0                          | 0        | 0                     | 0                          | 0        |
| Tara, plataforma,<br>camión, carga<br>(Ro-Ro) | 0                     | 0                          | 0        | 0                     | 0                          | 0        | 0                     | 0                          | 0        |
| Tara<br>contenedores                          | 0                     | 0                          | 0        | 0                     | 0                          | 0        | 0                     | 0                          | 0        |
| Bioetanol                                     | 0                     | 0                          | 0        | 0                     | 0                          | 0        | 0                     | 0                          | 0        |
| Papel y pasta                                 | 0                     | 0                          | 0        | 0                     | 0                          | 0        | 0                     | 0                          | 0        |
| Automóviles y<br>sus piezas                   | 0                     | 0                          | 0        | 0                     | 0                          | 0        | 0                     | 0                          | 0        |
| Sepiolita                                     | 0                     | 0                          | 0        | 0                     | 0                          | 0        | 0                     | 0                          | 0        |
| Habas de soja                                 | 0                     | 0                          | 0        | 0                     | 0                          | 0        | 0                     | 0                          | 0        |
| Melaza                                        | 0                     | 0                          | 0        | 0                     | 0                          | 0        | 0                     | 0                          | 0        |
| Cuarzo                                        | 0                     | 0                          | 0        | 0                     | 0                          | 0        | 0                     | 0                          | 0        |
| Productos<br>químicos                         | 0                     | 0                          | 0        | 0                     | 0                          | 0        | 0                     | 0                          | 0        |
| Ferroaleaciones                               | 0                     | 0                          | 0        | 0                     | 0                          | 0        | 0                     | 0                          | 0        |
| Arenas naturales                              | 0                     | 0                          | 0        | 0                     | 0                          | 0        | 0                     | 0                          | 0        |
| Fuel-oil                                      | 0                     | 0                          | 0        | 0                     | 0                          | 0        | 0                     | 0                          | 0        |
| Conservas                                     | 0                     | 0                          | 0        | 0                     | 0                          | 0        | 0                     | 0                          | 0        |
| Granito                                       | 0                     | 0                          | 0        | 0                     | 0                          | 0        | 0                     | 0                          | 0        |
|                                               | 0                     | 0                          | 0        | 0                     | 0                          | 0        | 0                     | 0                          | 0        |
| <b>TOTAL</b>                                  | <b>0</b>              | <b>0</b>                   | <b>0</b> | <b>0</b>              | <b>0</b>                   | <b>0</b> | <b>0</b>              | <b>0</b>                   | <b>0</b> |



#### 4\_3\_6 Tráfico Roll-on/Roll-off\_Roll-on/Roll-off traffic

##### 4\_3\_6\_1 Resumen del tráfico Roll-on/Roll-off\_Summary of the traffic Roll-on/Roll-off

|                                                             |                                | Cabotaje_Domestic | Exterior_Foreign | Total            |
|-------------------------------------------------------------|--------------------------------|-------------------|------------------|------------------|
| <b>Embarcadas</b><br>_Loaded                                | En contenedores_By containers  | 0                 | 172.598          | <b>172.598</b>   |
|                                                             | En otros medios_By other means | 16.299            | 1.035.324        | <b>1.051.622</b> |
|                                                             | <b>Total</b>                   | <b>16.299</b>     | <b>1.207.922</b> | <b>1.224.221</b> |
| <b>Desembarcadas</b><br>_Unloaded                           | En contenedores_By containers  | 0                 | 120.803          | <b>120.803</b>   |
|                                                             | En otros medios_By other means | 0                 | 807.231          | <b>807.231</b>   |
|                                                             | <b>Total</b>                   | <b>0</b>          | <b>928.035</b>   | <b>928.035</b>   |
| <b>Embarcadas más desembarcadas</b><br>_Loaded and unloaded | En contenedores_By containers  | 0                 | 293.402          | <b>293.402</b>   |
|                                                             | En otros medios_By other means | 16.299            | 1.842.555        | <b>1.858.854</b> |
|                                                             | <b>Total</b>                   | <b>16.299</b>     | <b>2.135.957</b> | <b>2.152.256</b> |

##### 4\_3\_6\_2 Unidades de transporte intermodal (UTI) Roll-on/Roll-off\_Units of intermodal transport Roll-on/Roll-off

| Tipo_Type                               | Cabotaje_Domestic     |                            |            | Exterior_Foreign      |                            |               | Total                 |                            |               |
|-----------------------------------------|-----------------------|----------------------------|------------|-----------------------|----------------------------|---------------|-----------------------|----------------------------|---------------|
|                                         | Embarcadas<br>_Loaded | Desembarcadas<br>_Unloaded | Total      | Embarcadas<br>_Loaded | Desembarcadas<br>_Unloaded | Total         | Embarcadas<br>_Loaded | Desembarcadas<br>_Unloaded | Total         |
| <b>Acompañado</b>                       |                       |                            |            |                       |                            |               |                       |                            |               |
| Camión articulado                       | 0                     | 0                          | 0          | 6                     | 13                         | 19            | 6                     | 13                         | 19            |
| Camión rígido                           | 0                     | 0                          | 0          | 378                   | 452                        | 830           | 378                   | 452                        | 830           |
| Tren de carretera                       | 0                     | 0                          | 0          | 155                   | 159                        | 314           | 155                   | 159                        | 314           |
| <b>Total</b>                            | <b>0</b>              | <b>0</b>                   | <b>0</b>   | <b>539</b>            | <b>624</b>                 | <b>1.163</b>  | <b>539</b>            | <b>624</b>                 | <b>1.163</b>  |
| <b>No acompañado</b>                    |                       |                            |            |                       |                            |               |                       |                            |               |
| Remolques, semirremolques y plataformas | 0                     | 0                          | 0          | 17.921                | 16.508                     | 34.429        | 17.921                | 16.508                     | 34.429        |
| <b>Total</b>                            | <b>0</b>              | <b>0</b>                   | <b>0</b>   | <b>17.921</b>         | <b>16.508</b>              | <b>34.429</b> | <b>17.921</b>         | <b>16.508</b>              | <b>34.429</b> |
| <b>Resto</b>                            |                       |                            |            |                       |                            |               |                       |                            |               |
| Cabeza Tractora                         | 0                     | 0                          | 0          | 13                    | 25                         | 38            | 13                    | 25                         | 38            |
| Furgón                                  | 0                     | 0                          | 0          | 0                     | 0                          | 0             | 0                     | 0                          | 0             |
| Roll tráiler y otros equipos            | 233                   | 0                          | 233        | 7.793                 | 4.487                      | 12.280        | 8.026                 | 4.487                      | 12.513        |
| <b>Total</b>                            | <b>233</b>            | <b>0</b>                   | <b>233</b> | <b>7.806</b>          | <b>4.512</b>               | <b>12.318</b> | <b>8.039</b>          | <b>4.512</b>               | <b>12.551</b> |
| <b>TOTAL</b>                            | <b>233</b>            | <b>0</b>                   | <b>233</b> | <b>26.266</b>         | <b>21.644</b>              | <b>47.910</b> | <b>26.499</b>         | <b>21.644</b>              | <b>48.143</b> |





#### 4\_3\_6\_3 Unidades de automóviles en régimen de mercancía *Units of automobiles considered like good*

| Tipo_Type                                      | Cabotaje_Domestic     |                            |          | Exterior_Foreign      |                            |                | Total                 |                            |                |
|------------------------------------------------|-----------------------|----------------------------|----------|-----------------------|----------------------------|----------------|-----------------------|----------------------------|----------------|
|                                                | Embarcadas<br>_Loaded | Desembarcadas<br>_Unloaded | Total    | Embarcadas<br>_Loaded | Desembarcadas<br>_Unloaded | Total          | Embarcadas<br>_Loaded | Desembarcadas<br>_Unloaded | Total          |
| Autobuses                                      | 0                     | 0                          | 0        | 7                     | 0                          | 7              | 7                     | 0                          | 7              |
| Turismos<br>(matriculados y<br>sin matricular) | 0                     | 0                          | 0        | 219.817               | 101.788                    | 321.605        | 219.817               | 101.788                    | 321.605        |
| Camiones                                       | 0                     | 0                          | 0        | 2.145                 | 458                        | 2.603          | 2.145                 | 458                        | 2.603          |
| Vehículos especiales                           | 0                     | 0                          | 0        | 43                    | 31                         | 74             | 43                    | 31                         | 74             |
| Motocicletas<br>(incl. los ciclomotores)       | 0                     | 0                          | 0        | 57                    | 78                         | 135            | 57                    | 78                         | 135            |
| <b>TOTAL</b>                                   | <b>0</b>              | <b>0</b>                   | <b>0</b> | <b>222.069</b>        | <b>102.355</b>             | <b>324.424</b> | <b>222.069</b>        | <b>102.355</b>             | <b>324.424</b> |

#### 4\_3\_7 Clasificación de mercancías *Classification of goods*

##### 4\_3\_7\_1 Clasificación según naturaleza *Classification by nature*

| Mercancías_Goods                                                          | Cabotaje_Domestic     |                            |        | Exterior_Foreign      |                            |         | Total                 |                            |         |
|---------------------------------------------------------------------------|-----------------------|----------------------------|--------|-----------------------|----------------------------|---------|-----------------------|----------------------------|---------|
|                                                                           | Embarcadas<br>_Loaded | Desembarcadas<br>_Unloaded | Total  | Embarcadas<br>_Loaded | Desembarcadas<br>_Unloaded | Total   | Embarcadas<br>_Loaded | Desembarcadas<br>_Unloaded | Total   |
| <b>Energético_Power Products</b>                                          |                       |                            |        |                       |                            |         |                       |                            |         |
| 1 Petróleo crudo_<br>Crude oil                                            | 0                     | 0                          | 0      | 0                     | 0                          | 0       | 0                     | 0                          | 0       |
| 2 Fuel-oil_Fuel oil                                                       | 0                     | 0                          | 0      | 3                     | 0                          | 3       | 3                     | 0                          | 3       |
| 3 Gas-oil_Gas oil                                                         | 0                     | 0                          | 0      | 0                     | 0                          | 0       | 0                     | 0                          | 0       |
| 4 Gasolina_Petrol                                                         | 0                     | 0                          | 0      | 0                     | 0                          | 0       | 0                     | 0                          | 0       |
| 6 Otros productos<br>petrolíferos_Other<br>petroleum<br>products          | 0                     | 24.365                     | 24.365 | 53                    | 12.340                     | 12.392  | 53                    | 36.705                     | 36.757  |
| 7 Gases<br>energéticos<br>del petróleo_<br>Energetic<br>petroleum gases   | 0                     | 0                          | 0      | 0                     | 0                          | 0       | 0                     | 0                          | 0       |
| 12 Carbones<br>y coque de<br>petróleo_Steam<br>coal and<br>petroleum coke | 0                     | 0                          | 0      | 2.762                 | 214.450                    | 217.213 | 2.762                 | 214.450                    | 217.213 |



| Mercancías_Goods                                                          | Cabotaje_Domestic     |                            |               | Exterior_Foreign      |                            |                  | Total                 |                            |                  |
|---------------------------------------------------------------------------|-----------------------|----------------------------|---------------|-----------------------|----------------------------|------------------|-----------------------|----------------------------|------------------|
|                                                                           | Embarcadas<br>_Loaded | Desembarcadas<br>_Unloaded | Total         | Embarcadas<br>_Loaded | Desembarcadas<br>_Unloaded | Total            | Embarcadas<br>_Loaded | Desembarcadas<br>_Unloaded | Total            |
| 35 Gas natural y otros gases_<br>Natural gas and other gases              | 0                     | 0                          | 0             | 0                     | 586                        | 586              | 0                     | 586                        | 586              |
| 51 Biocombustibles_<br>Biofuel                                            | 0                     | 0                          | 0             | 92.275                | 70.308                     | 162.583          | 92.275                | 70.308                     | 162.583          |
| <b>Total</b>                                                              | <b>0</b>              | <b>24.365</b>              | <b>24.365</b> | <b>95.093</b>         | <b>297.685</b>             | <b>392.778</b>   | <b>95.093</b>         | <b>322.050</b>             | <b>417.143</b>   |
| <b>Siderometalúrgico_Siderurgical and Metallurgic Products</b>            |                       |                            |               |                       |                            |                  |                       |                            |                  |
| 8 Mineral de hierro_<br>Iron ore                                          | 0                     | 0                          | 0             | 0                     | 150.725                    | 150.725          | 0                     | 150.725                    | 150.725          |
| 10 Otros minerales y residuos metálicos_<br>Other mineral ores            | 3.516                 | 0                          | 3.516         | 14.454                | 213.207                    | 227.661          | 17.969                | 213.207                    | 231.176          |
| 11 Chatarras de hierro_Scrap iron                                         | 0                     | 0                          | 0             | 70                    | 225.145                    | 225.215          | 70                    | 225.145                    | 225.215          |
| 13 Productos siderúrgicos_Iron products                                   | 1.645                 | 0                          | 1.645         | 265.907               | 185.348                    | 451.256          | 267.552               | 185.348                    | 452.900          |
| 36 Otros productos metalúrgicos_<br>Other metallurgic products            | 0                     | 0                          | 0             | 9.391                 | 15.766                     | 25.157           | 9.391                 | 15.766                     | 25.157           |
| <b>Total</b>                                                              | <b>5.160</b>          | <b>0</b>                   | <b>5.160</b>  | <b>289.822</b>        | <b>790.191</b>             | <b>1.080.013</b> | <b>294.982</b>        | <b>790.191</b>             | <b>1.085.173</b> |
| <b>Minerales no metálicos_Non-metallic minerals</b>                       |                       |                            |               |                       |                            |                  |                       |                            |                  |
| 25 Sal común_Salt                                                         | 0                     | 0                          | 0             | 52                    | 0                          | 52               | 52                    | 0                          | 52               |
| 52 Otros minerales no metálicos_<br>Other non-metallic minerals           | 0                     | 22.241                     | 22.241        | 42.967                | 3.636                      | 46.603           | 42.967                | 25.877                     | 68.844           |
| <b>Total</b>                                                              | <b>0</b>              | <b>22.241</b>              | <b>22.241</b> | <b>43.018</b>         | <b>3.636</b>               | <b>46.654</b>    | <b>43.018</b>         | <b>25.877</b>              | <b>68.896</b>    |
| <b>Abonos_Fertilizers</b>                                                 |                       |                            |               |                       |                            |                  |                       |                            |                  |
| 14 Fosfatos_Phosphates                                                    | 0                     | 0                          | 0             | 20                    | 0                          | 20               | 20                    | 0                          | 20               |
| 15 Potasas_Potash                                                         | 0                     | 0                          | 0             | 0                     | 24.127                     | 24.127           | 0                     | 24.127                     | 24.127           |
| 16 Abonos naturales y artificiales_<br>Natural and artificial fertilizers | 0                     | 0                          | 0             | 215                   | 518.311                    | 518.526          | 215                   | 518.311                    | 518.526          |
| <b>Total</b>                                                              | <b>0</b>              | <b>0</b>                   | <b>0</b>      | <b>235</b>            | <b>542.437</b>             | <b>542.673</b>   | <b>235</b>            | <b>542.437</b>             | <b>542.673</b>   |
| <b>Químicos_Chemical Products</b>                                         |                       |                            |               |                       |                            |                  |                       |                            |                  |
| 17 Productos químicos_<br>Chemical products                               | 0                     | 0                          | 0             | 667.102               | 64.399                     | 731.501          | 667.102               | 64.399                     | 731.501          |



| Mercancías_Goods                                                         | Cabotaje_Domestic     |                            |               | Exterior_Foreign      |                            |                | Total                 |                            |                |
|--------------------------------------------------------------------------|-----------------------|----------------------------|---------------|-----------------------|----------------------------|----------------|-----------------------|----------------------------|----------------|
|                                                                          | Embarcadas<br>_Loaded | Desembarcadas<br>_Unloaded | Total         | Embarcadas<br>_Loaded | Desembarcadas<br>_Unloaded | Total          | Embarcadas<br>_Loaded | Desembarcadas<br>_Unloaded | Total          |
| <b>Total</b>                                                             | <b>0</b>              | <b>0</b>                   | <b>0</b>      | <b>667.102</b>        | <b>64.399</b>              | <b>731.501</b> | <b>667.102</b>        | <b>64.399</b>              | <b>731.501</b> |
| <b>Materiales de construcción</b>                                        |                       |                            |               |                       |                            |                |                       |                            |                |
| 5 Asfalto_Aspfalt                                                        | 0                     | 0                          | 0             | 0                     | 6.480                      | 6.480          | 0                     | 6.480                      | 6.480          |
| 18 Cemento y clinker_Cement and clinker                                  | 0                     | 37.943                     | 37.943        | 428.213               | 191                        | 428.404        | 428.213               | 38.135                     | 466.348        |
| 20 Materiales de construcción elaborados_Manufactured building materials | 12.571                | 0                          | 12.571        | 112.819               | 30.269                     | 143.088        | 125.390               | 30.269                     | 155.659        |
| <b>Total</b>                                                             | <b>12.571</b>         | <b>37.943</b>              | <b>50.515</b> | <b>541.032</b>        | <b>36.940</b>              | <b>577.972</b> | <b>553.603</b>        | <b>74.884</b>              | <b>628.487</b> |
| <b>Agro-Ganadero y Alimentario_StockBreeding and Feeding Products</b>    |                       |                            |               |                       |                            |                |                       |                            |                |
| 21 Cereales y sus harinas_Cereals and their flours                       | 0                     | 0                          | 0             | 968                   | 223.787                    | 224.755        | 968                   | 223.787                    | 224.755        |
| 22 Habas de soja_Soybean                                                 | 0                     | 0                          | 0             | 23                    | 0                          | 23             | 23                    | 0                          | 23             |
| 23 Frutas, hortalizas y legumbres_Fruits and vegetables                  | 0                     | 0                          | 0             | 1.824                 | 17.780                     | 19.604         | 1.824                 | 17.780                     | 19.604         |
| 24 Vinos, bebidas, alcoholes y derivados_Wines, drinks and spirits       | 0                     | 0                          | 0             | 19.907                | 2.758                      | 22.665         | 19.907                | 2.758                      | 22.665         |
| 27 Conservas_Tinned food                                                 | 0                     | 0                          | 0             | 57.217                | 3.737                      | 60.954         | 57.217                | 3.737                      | 60.954         |
| 28 Tabaco, cacao, café y especias_Tobacco, cocoa, coffee and spices      | 0                     | 0                          | 0             | 8.063                 | 515                        | 8.578          | 8.063                 | 515                        | 8.578          |
| 29 Aceites y grasas_Oils and greases                                     | 0                     | 0                          | 0             | 21.845                | 13.638                     | 35.483         | 21.845                | 13.638                     | 35.483         |
| 30 Otros productos alimenticios_Other foods                              | 0                     | 0                          | 0             | 48.369                | 100.856                    | 149.224        | 48.369                | 100.856                    | 149.224        |
| 33 Pescados congelados y refrigerados_Chilled or frozen fish             | 0                     | 0                          | 0             | 2.519                 | 9.025                      | 11.544         | 2.519                 | 9.025                      | 11.544         |
| 37 Pienso y forrajes_Animal feed and fodder                              | 0                     | 0                          | 0             | 24.352                | 241.048                    | 265.401        | 24.352                | 241.048                    | 265.401        |
| <b>Total</b>                                                             | <b>0</b>              | <b>0</b>                   | <b>0</b>      | <b>185.087</b>        | <b>613.145</b>             | <b>798.232</b> | <b>185.087</b>        | <b>613.145</b>             | <b>798.232</b> |



| Mercancías_Goods                                                           | Cabotaje_Domestic     |                            |                | Exterior_Foreign      |                            |                  | Total                 |                            |                  |
|----------------------------------------------------------------------------|-----------------------|----------------------------|----------------|-----------------------|----------------------------|------------------|-----------------------|----------------------------|------------------|
|                                                                            | Embarcadas<br>_Loaded | Desembarcadas<br>_Unloaded | Total          | Embarcadas<br>_Loaded | Desembarcadas<br>_Unloaded | Total            | Embarcadas<br>_Loaded | Desembarcadas<br>_Unloaded | Total            |
| <b>Otras mercancías_Other goods</b>                                        |                       |                            |                |                       |                            |                  |                       |                            |                  |
| 19 Maderas y corcho_Wood and cork                                          | 47                    | 0                          | 47             | 37.454                | 27.948                     | 65.402           | 37.501                | 27.948                     | 65.449           |
| 26 Papel y pasta_Paper and pulp                                            | 0                     | 0                          | 0              | 23.577                | 143.072                    | 166.649          | 23.577                | 143.072                    | 166.649          |
| 31 Maquinaria, herramientas y repuestos_Machinery, tools and spares        | 152                   | 3                          | 156            | 79.998                | 63.015                     | 143.013          | 80.150                | 63.018                     | 143.169          |
| 34 Resto mercancías_Other goods                                            | 0                     | 1                          | 1              | 54.442                | 69.516                     | 123.958          | 54.442                | 69.517                     | 123.958          |
| <b>Total</b>                                                               | <b>200</b>            | <b>4</b>                   | <b>204</b>     | <b>195.471</b>        | <b>303.550</b>             | <b>499.021</b>   | <b>195.670</b>        | <b>303.554</b>             | <b>499.225</b>   |
| <b>Vehículos y elementos de transporte_Vehicles and transport elements</b> |                       |                            |                |                       |                            |                  |                       |                            |                  |
| 32 Vehículos y sus piezas_Vehicles and their parts                         | 220                   | 0                          | 220            | 342.859               | 200.051                    | 542.910          | 343.078               | 200.051                    | 543.129          |
| 38 Tara Equipamiento (Ro-Ro)_Ro-Ro traffic tare weights                    | 1.816                 | 0                          | 1.816          | 259.172               | 210.242                    | 469.414          | 260.988               | 210.242                    | 471.230          |
| 39 Tara contenedores_Containers tare                                       | 0                     | 0                          | 0              | 27.315                | 24.729                     | 52.044           | 27.315                | 24.729                     | 52.044           |
| <b>Total</b>                                                               | <b>2.035</b>          | <b>0</b>                   | <b>2.035</b>   | <b>629.346</b>        | <b>435.022</b>             | <b>1.064.368</b> | <b>631.381</b>        | <b>435.022</b>             | <b>1.066.404</b> |
| <b>TOTAL</b>                                                               | <b>19.967</b>         | <b>84.554</b>              | <b>104.521</b> | <b>2.646.206</b>      | <b>3.087.007</b>           | <b>5.733.212</b> | <b>2.666.173</b>      | <b>3.171.560</b>           | <b>5.837.733</b> |

En este cuadro NO se incluyen los avituallamientos, pesca fresca, tráfico interior, transbordo, tránsito terrestre y control aduanero.

4\_3\_7\_2 Clasificación según naturaleza y presentación *Classification by nature and packaging*

| Mercancías_Goods                                               | Graneles Líquidos                                              |                            |               | Graneles Sólidos        |                            |                |
|----------------------------------------------------------------|----------------------------------------------------------------|----------------------------|---------------|-------------------------|----------------------------|----------------|
|                                                                | Total Mercancía General                                        |                            |               | Total Mercancía General |                            |                |
|                                                                | Embarcadas_<br>Loaded                                          | Desembarcadas<br>_Unloaded | Total         | Embarcadas_<br>Loaded   | Desembarcadas<br>_Unloaded | Total          |
| <b>Energético_Power Products</b>                               |                                                                |                            |               |                         |                            |                |
| 1                                                              | Petróleo crudo_Crude oil                                       | 0                          | 0             | 0                       | 0                          | 0              |
| 2                                                              | Fuel-oil_Fuel oil                                              | 0                          | 0             | 0                       | 0                          | 0              |
| 3                                                              | Gas-oil_Gas oil                                                | 0                          | 0             | 0                       | 0                          | 0              |
| 4                                                              | Gasolina_Petrol                                                | 0                          | 0             | 0                       | 0                          | 0              |
| 6                                                              | Otros productos petrolíferos_<br>Other petroleum products      | 0                          | 35.940        | 35.940                  | 0                          | 0              |
| 7                                                              | Gases energéticos del<br>petróleo_Energetic petroleum<br>gases | 0                          | 0             | 0                       | 0                          | 0              |
| 12                                                             | Carbones y coque de petróleo_<br>Steam coal and petroleum coke | 0                          | 0             | 0                       | 214.398                    | 214.398        |
| 35                                                             | Gas natural y otros gases_<br>Natural gas and other gases      | 0                          | 0             | 0                       | 0                          | 0              |
| 51                                                             | Biocombustibles_Biofuel                                        | 47.222                     | 0             | 47.222                  | 0                          | 0              |
| <b>Total</b>                                                   |                                                                | <b>47.222</b>              | <b>35.940</b> | <b>83.162</b>           | <b>0</b>                   | <b>214.398</b> |
| <b>Siderometalúrgico_Siderurgical and Metallurgic Products</b> |                                                                |                            |               |                         |                            |                |
| 8                                                              | Mineral de hierro_Iron ore                                     | 0                          | 0             | 0                       | 150.571                    | 150.571        |
| 10                                                             | Otros minerales y residuos<br>metálicos_Other mineral ores     | 0                          | 0             | 0                       | 16.416                     | 212.915        |
| 11                                                             | Chatarras de hierro_Scrap iron                                 | 0                          | 0             | 0                       | 225.145                    | 225.145        |
| 13                                                             | Productos siderúrgicos_Iron<br>products                        | 0                          | 0             | 0                       | 11.750                     | 29.142         |
| 36                                                             | Otros productos metalúrgicos /<br>Other metallurgic products   | 0                          | 0             | 0                       | 0                          | 0              |
| <b>Total</b>                                                   |                                                                | <b>0</b>                   | <b>0</b>      | <b>0</b>                | <b>28.166</b>              | <b>617.773</b> |
| <b>Minerales no metálicos_Non-metallic minerals</b>            |                                                                |                            |               |                         |                            |                |
| 25                                                             | Sal común_Salt                                                 | 0                          | 0             | 0                       | 0                          | 0              |
| 52                                                             | Otros minerales no metálicos_<br>Other non-metallic minerals   | 0                          | 0             | 0                       | 31.724                     | 25.084         |
| <b>Total</b>                                                   |                                                                | <b>0</b>                   | <b>0</b>      | <b>0</b>                | <b>31.724</b>              | <b>25.084</b>  |



| Mercancías_Goods                                                      | Graneles Líquidos                                                      |                            |               | Graneles Sólidos        |                            |                |
|-----------------------------------------------------------------------|------------------------------------------------------------------------|----------------------------|---------------|-------------------------|----------------------------|----------------|
|                                                                       | Total Mercancía General                                                |                            |               | Total Mercancía General |                            |                |
|                                                                       | Embarcadas_<br>Loaded                                                  | Desembarcadas_<br>Unloaded | Total         | Embarcadas_<br>Loaded   | Desembarcadas_<br>Unloaded | Total          |
| <b>Abonos / Fertilizers</b>                                           |                                                                        |                            |               |                         |                            |                |
| 14                                                                    | Fosfatos_Phosphates                                                    | 0                          | 0             | 0                       | 0                          | 0              |
| 15                                                                    | Potasas_Potash                                                         | 0                          | 0             | 0                       | 24.127                     | 24.127         |
| 16                                                                    | Abonos naturales y artificiales_<br>Natural and artificial fertilizers | 0                          | 29.197        | 29.197                  | 487.157                    | 487.157        |
| <b>Total</b>                                                          |                                                                        | <b>0</b>                   | <b>29.197</b> | <b>29.197</b>           | <b>511.283</b>             | <b>511.283</b> |
| <b>Químicos_Chemical Products</b>                                     |                                                                        |                            |               |                         |                            |                |
| 17                                                                    | Productos químicos_Chemical products                                   | 19.709                     | 33.309        | 53.018                  | 547.089                    | 6.768          |
| <b>Total</b>                                                          |                                                                        | <b>19.709</b>              | <b>33.309</b> | <b>53.018</b>           | <b>547.089</b>             | <b>6.768</b>   |
| <b>Materiales de construcción</b>                                     |                                                                        |                            |               |                         |                            |                |
| 5                                                                     | Asfalto_Aphalt                                                         | 0                          | 6.480         | 6.480                   | 0                          | 0              |
| 18                                                                    | Cemento y clinker_Cement and clinker                                   | 0                          | 0             | 0                       | 428.188                    | 37.943         |
| 20                                                                    | Materiales de construcción elaborados_Manufactured building materials  | 0                          | 0             | 0                       | 0                          | 0              |
| <b>Total</b>                                                          |                                                                        | <b>0</b>                   | <b>6.480</b>  | <b>6.480</b>            | <b>428.188</b>             | <b>37.943</b>  |
| <b>Agro-Ganadero y Alimentario_StockBreeding and Feeding Products</b> |                                                                        |                            |               |                         |                            |                |
| 21                                                                    | Cereales y sus harinas_Cereals and their flours                        | 0                          | 0             | 0                       | 223.564                    | 223.564        |
| 22                                                                    | Habas de soja_Soybean                                                  | 0                          | 0             | 0                       | 0                          | 0              |
| 23                                                                    | Frutas, hortalizas y legumbres_Fruits and vegetables                   | 0                          | 0             | 0                       | 17.485                     | 17.485         |
| 24                                                                    | Vinos, bebidas, alcoholes y derivados_Wines, drinks and spirits        | 0                          | 0             | 0                       | 0                          | 0              |
| 27                                                                    | Conservas_Tinned food                                                  | 0                          | 0             | 0                       | 0                          | 0              |
| 28                                                                    | Tabaco, cacao, café y especias_Tobacco, cocoa, coffee and spices       | 0                          | 0             | 0                       | 0                          | 0              |
| 29                                                                    | Aceites y grasas_Oils and greases                                      | 0                          | 6.358         | 6.358                   | 0                          | 0              |
| 30                                                                    | Otros productos alimenticios_Other foods                               | 0                          | 35.480        | 35.480                  | 35.516                     | 35.516         |



| Mercancías_Goods                                                           | Graneles Líquidos       |                            |                | Graneles Sólidos        |                            |                  |
|----------------------------------------------------------------------------|-------------------------|----------------------------|----------------|-------------------------|----------------------------|------------------|
|                                                                            | Total Mercancía General |                            |                | Total Mercancía General |                            |                  |
|                                                                            | Embarcadas_<br>Loaded   | Desembarcadas_<br>Unloaded | Total          | Embarcadas_<br>Loaded   | Desembarcadas_<br>Unloaded | Total            |
| 33 Pescados congelados y refrigerados_Chilled or frozen fish               | 0                       | 0                          | 0              | 0                       | 0                          | 0                |
| 37 Piensos y forrajes_Animal feed and fodder                               | 0                       | 0                          | 0              | 23.781                  | 240.986                    | 264.767          |
| <b>Total</b>                                                               | <b>0</b>                | <b>41.838</b>              | <b>41.838</b>  | <b>23.781</b>           | <b>517.551</b>             | <b>541.332</b>   |
| <b>Otras mercancías_Other goods</b>                                        |                         |                            |                |                         |                            |                  |
| 19 Maderas y corcho_Wood and cork                                          | 0                       | 0                          | 0              | 16.193                  | 0                          | 16.193           |
| 26 Papel y pasta_Paper and pulp                                            | 0                       | 0                          | 0              | 0                       | 0                          | 0                |
| 31 Maquinaria, herramientas y repuestos_Machinery, tools and spares        | 0                       | 0                          | 0              | 0                       | 0                          | 0                |
| 34 Resto mercancías_Other goods                                            | 0                       | 0                          | 0              | 0                       | 20.197                     | 20.197           |
| <b>Total</b>                                                               | <b>0</b>                | <b>0</b>                   | <b>0</b>       | <b>16.193</b>           | <b>20.197</b>              | <b>36.390</b>    |
| <b>Vehículos y elementos de transporte_Vehicles and transport elements</b> |                         |                            |                |                         |                            |                  |
| 32 Vehículos y sus piezas_Vehicles and their parts                         | 0                       | 0                          | 0              | 0                       | 0                          | 0                |
| 38 Tara Equipamiento (Ro-Ro)_Ro-Ro traffic tare weights                    | 0                       | 0                          | 0              | 0                       | 0                          | 0                |
| 39 Tara contenedores_Containers tare                                       | 0                       | 0                          | 0              | 0                       | 0                          | 0                |
| <b>Total</b>                                                               | <b>0</b>                | <b>0</b>                   | <b>0</b>       | <b>0</b>                | <b>0</b>                   | <b>0</b>         |
| <b>Total</b>                                                               | <b>66.930</b>           | <b>146.764</b>             | <b>213.694</b> | <b>1.075.142</b>        | <b>1.950.998</b>           | <b>3.026.140</b> |

En este cuadro NO se incluyen los avituallamientos, pesca fresca, tráfico interior, transbordo, tránsito terrestre y control aduanero



| Mercancías_ Goods                                                | Mercancía General                                                  |                            |               |                                |                            |                |
|------------------------------------------------------------------|--------------------------------------------------------------------|----------------------------|---------------|--------------------------------|----------------------------|----------------|
|                                                                  | Mercancía General en contenedores                                  |                            |               | Mercancía General Convencional |                            |                |
|                                                                  | Embarcadas_<br>Loaded                                              | Desembarcadas_<br>Unloaded | Total         | Embarcadas_<br>Loaded          | Desembarcadas_<br>Unloaded | Total          |
| <b>Energético_Power Products</b>                                 |                                                                    |                            |               |                                |                            |                |
| 1                                                                | Petróleo crudo_Crude oil                                           | 0                          | 0             | 0                              | 0                          | 0              |
| 2                                                                | Fuel-oil_Fuel oil                                                  | 0                          | 0             | 0                              | 3                          | 3              |
| 3                                                                | Gas-oil_Gas oil                                                    | 0                          | 0             | 0                              | 0                          | 0              |
| 4                                                                | Gasolina_Petrol                                                    | 0                          | 0             | 0                              | 0                          | 0              |
| 6                                                                | Otros productos petrolíferos_Other petroleum products              | 36                         | 744           | 780                            | 17                         | 20             |
| 7                                                                | Gases energéticos del petróleo_Energetic petroleum gases           | 0                          | 0             | 0                              | 0                          | 0              |
| 12                                                               | Carbones y coque de petróleo_Steam coal and petroleum coke         | 2.564                      | 0             | 2.564                          | 198                        | 52             |
| 35                                                               | Gas natural y otros gases_Natural gas and other gases              | 0                          | 586           | 586                            | 0                          | 0              |
| 51                                                               | Biocombustibles_Biofuel                                            | 28.380                     | 29.191        | 57.571                         | 16.673                     | 41.117         |
| <b>Total</b>                                                     |                                                                    | <b>30.981</b>              | <b>30.522</b> | <b>61.503</b>                  | <b>16.891</b>              | <b>58.080</b>  |
| <b>Siderometalúrgico_Siderurgical and Metallurgical Products</b> |                                                                    |                            |               |                                |                            |                |
| 8                                                                | Mineral de hierro_Iron ore                                         | 0                          | 0             | 0                              | 0                          | 153            |
| 10                                                               | Otros minerales y residuos metálicos_Other mineral ores            | 0                          | 0             | 0                              | 1.553                      | 292            |
| 11                                                               | Chatarras de hierro_Scrap iron                                     | 0                          | 0             | 0                              | 70                         | 0              |
| 13                                                               | Productos siderúrgicos_Iron products                               | 9.043                      | 117           | 9.160                          | 246.759                    | 156.090        |
| 36                                                               | Otros productos metalúrgicos_Other metallurgical products          | 245                        | 51            | 296                            | 9.146                      | 15.715         |
| <b>Total</b>                                                     |                                                                    | <b>9.288</b>               | <b>168</b>    | <b>9.456</b>                   | <b>257.527</b>             | <b>172.251</b> |
| <b>Minerales no metálicos_Non-metallic minerals</b>              |                                                                    |                            |               |                                |                            |                |
| 25                                                               | Sal común_Salt                                                     | 45                         | 0             | 45                             | 7                          | 0              |
| 52                                                               | Otros minerales no metálicos_Other non-metallic minerals           | 7.140                      | 218           | 7.358                          | 4.102                      | 576            |
| <b>Total</b>                                                     |                                                                    | <b>7.185</b>               | <b>218</b>    | <b>7.403</b>                   | <b>4.108</b>               | <b>576</b>     |
| <b>Abonos_Fertilizers</b>                                        |                                                                    |                            |               |                                |                            |                |
| 14                                                               | Fosfatos_Phosphates                                                | 0                          | 0             | 0                              | 20                         | 0              |
| 15                                                               | Potasas_Potash                                                     | 0                          | 0             | 0                              | 0                          | 0              |
| 16                                                               | Abonos naturales y artificiales_Natural and artificial fertilizers | 194                        | 1.677         | 1.871                          | 21                         | 281            |
| <b>Total</b>                                                     |                                                                    | <b>194</b>                 | <b>1.677</b>  | <b>1.871</b>                   | <b>41</b>                  | <b>281</b>     |
| <b>Químicos_Chemical Products</b>                                |                                                                    |                            |               |                                |                            |                |
| 17                                                               | Productos químicos_Chemical products                               | 9.528                      | 17.492        | 27.020                         | 90.776                     | 6.829          |
| <b>Total</b>                                                     |                                                                    | <b>9.528</b>               | <b>17.492</b> | <b>27.020</b>                  | <b>90.776</b>              | <b>6.829</b>   |
| <b>Materiales de construcción</b>                                |                                                                    |                            |               |                                |                            |                |
| 5                                                                | Asfalto / Asphalt                                                  | 0                          | 0             | 0                              | 0                          | 0              |





| Mercancías_ Goods                                                          |                                                                       | Mercancía General                 |                            |                |                                |                            |                  |
|----------------------------------------------------------------------------|-----------------------------------------------------------------------|-----------------------------------|----------------------------|----------------|--------------------------------|----------------------------|------------------|
|                                                                            |                                                                       | Mercancía General en contenedores |                            |                | Mercancía General Convencional |                            |                  |
|                                                                            |                                                                       | Embarcadas_<br>Loaded             | Desembarcadas<br>_Unloaded | Total          | Embarcadas_<br>Loaded          | Desembarcadas<br>_Unloaded | Total            |
| 18                                                                         | Cemento y clinker _Cement and clinker                                 | 0                                 | 0                          | 0              | 25                             | 191                        | 216              |
| 20                                                                         | Materiales de construcción elaborados_Manufactured building materials | 6.333                             | 1.310                      | 7.643          | 119.058                        | 28.958                     | 148.016          |
| <b>Total</b>                                                               |                                                                       | <b>6.333</b>                      | <b>1.310</b>               | <b>7.643</b>   | <b>119.083</b>                 | <b>29.150</b>              | <b>148.232</b>   |
| <b>Agro-Ganadero y Alimentario_StockBreeding and Feeding Products</b>      |                                                                       |                                   |                            |                |                                |                            |                  |
| 21                                                                         | Cereales y sus harinas_Cereals and their flours                       | 657                               | 56                         | 713            | 311                            | 167                        | 478              |
| 22                                                                         | Habas de soja_Soybean                                                 | 23                                | 0                          | 23             | 0                              | 0                          | 0                |
| 23                                                                         | Frutas, hortalizas y legumbres_Fruits and vegetables                  | 1.574                             | 28                         | 1.603          | 250                            | 267                        | 517              |
| 24                                                                         | Vinos, bebidas, alcoholes y derivados_Wines, drinks and spirits       | 11.972                            | 503                        | 12.475         | 7.935                          | 2.256                      | 10.190           |
| 27                                                                         | Conservas_Tinned food                                                 | 1.293                             | 0                          | 1.293          | 55.924                         | 3.737                      | 59.661           |
| 28                                                                         | Tabaco, cacao, café y especias_Tobacco, cocoa, coffee and spices      | 7.679                             | 0                          | 7.679          | 384                            | 515                        | 899              |
| 29                                                                         | Aceites y grasas_Oils and greases                                     | 18.171                            | 6.998                      | 25.169         | 3.674                          | 283                        | 3.957            |
| 30                                                                         | Otros productos alimenticios_Other foods                              | 27.325                            | 17.063                     | 44.388         | 21.044                         | 12.797                     | 33.841           |
| 33                                                                         | Pescados congelados y refrigerados_Chilled or frozen fish             | 0                                 | 0                          | 0              | 2.519                          | 9.025                      | 11.544           |
| 37                                                                         | Pienso y forrajes_Animal feed and fodder                              | 328                               | 0                          | 328            | 243                            | 62                         | 305              |
| <b>Total</b>                                                               |                                                                       | <b>69.023</b>                     | <b>24.648</b>              | <b>93.671</b>  | <b>92.283</b>                  | <b>29.109</b>              | <b>121.392</b>   |
| <b>Otras mercancías_Other goods</b>                                        |                                                                       |                                   |                            |                |                                |                            |                  |
| 19                                                                         | Maderas y corcho_Wood and cork                                        | 157                               | 128                        | 285            | 21.151                         | 27.820                     | 48.971           |
| 26                                                                         | Papel y pasta_Paper and pulp                                          | 1.190                             | 1.649                      | 2.839          | 22.387                         | 141.423                    | 163.810          |
| 31                                                                         | Maquinaria, herramientas y repuestos_Machinery, tools and spares      | 4.932                             | 818                        | 5.750          | 75.219                         | 62.200                     | 137.419          |
| 34                                                                         | Resto mercancías_Other goods                                          | 14.859                            | 17.379                     | 32.237         | 39.583                         | 31.941                     | 71.524           |
| <b>Total</b>                                                               |                                                                       | <b>21.137</b>                     | <b>19.973</b>              | <b>41.111</b>  | <b>158.340</b>                 | <b>263.384</b>             | <b>421.723</b>   |
| <b>Vehículos y elementos de transporte_Vehicles and transport elements</b> |                                                                       |                                   |                            |                |                                |                            |                  |
| 32                                                                         | Vehículos y sus piezas_Vehicles and their parts                       | 424                               | 1.269                      | 1.693          | 342.655                        | 198.782                    | 541.436          |
| 38                                                                         | Tara Equipamiento (Ro-Ro)_Ro-Ro traffic tare weights                  | 0                                 | 0                          | 0              | 260.988                        | 210.242                    | 471.230          |
| 39                                                                         | Tara contenedores_Containers tare                                     | 27.315                            | 24.729                     | 52.044         | 0                              | 0                          | 0                |
| <b>Total</b>                                                               |                                                                       | <b>27.739</b>                     | <b>25.999</b>              | <b>53.737</b>  | <b>603.642</b>                 | <b>409.024</b>             | <b>1.012.666</b> |
| <b>TOTAL</b>                                                               |                                                                       | <b>181.408</b>                    | <b>122.007</b>             | <b>303.415</b> | <b>1.342.692</b>               | <b>951.791</b>             | <b>2.294.483</b> |

En este cuadro NO se incluyen los avituallamientos, pesca fresca, tráfico interior, transbordo, tránsito terrestre y control aduanero.



| Mercancías_ Goods                                              | Mercancía General                                                  |                            |                | Total                   |                            |                |                  |
|----------------------------------------------------------------|--------------------------------------------------------------------|----------------------------|----------------|-------------------------|----------------------------|----------------|------------------|
|                                                                | Total Mercancía General                                            |                            |                | Total Mercancía General |                            |                |                  |
|                                                                | Embarcadas_<br>Loaded                                              | Desembarcadas_<br>Unloaded | Total          | Embarcadas_<br>Loaded   | Desembarcadas_<br>Unloaded | Total          |                  |
| <b>Energético_Power Products</b>                               |                                                                    |                            |                |                         |                            |                |                  |
| 1                                                              | Petróleo crudo_Crude oil                                           | 0                          | 0              | 0                       | 0                          | 0              |                  |
| 2                                                              | Fuel-oil_Fuel oil                                                  | 3                          | 0              | 3                       | 0                          | 3              |                  |
| 3                                                              | Gas-oil_Gas oil                                                    | 0                          | 0              | 0                       | 0                          | 0              |                  |
| 4                                                              | Gasolina_Petrol                                                    | 0                          | 0              | 0                       | 0                          | 0              |                  |
| 6                                                              | Otros productos petrolíferos_Other petroleum products              | 53                         | 764            | 817                     | 53                         | 36.705         | 36.757           |
| 7                                                              | Gases energéticos del petróleo_Energetic petroleum gases           | 0                          | 0              | 0                       | 0                          | 0              |                  |
| 12                                                             | Carbones y coque de petróleo_Steam coal and petroleum coke         | 2.762                      | 52             | 2.815                   | 2.762                      | 214.450        | 217.213          |
| 35                                                             | Gas natural y otros gases_Natural gas and other gases              | 0                          | 586            | 586                     | 0                          | 586            | 586              |
| 51                                                             | Biocombustibles_Biofuel                                            | 45.053                     | 70.308         | 115.361                 | 92.275                     | 70.308         | 162.583          |
| <b>Total</b>                                                   |                                                                    | <b>47.872</b>              | <b>71.711</b>  | <b>119.583</b>          | <b>95.093</b>              | <b>322.050</b> | <b>417.143</b>   |
| <b>Siderometalúrgico_Siderurgical and Metallurgic Products</b> |                                                                    |                            |                |                         |                            |                |                  |
| 8                                                              | Mineral de hierro_Iron ore                                         | 0                          | 153            | 153                     | 0                          | 150.725        | 150.725          |
| 10                                                             | Otros minerales y residuos metálicos_Other mineral ores            | 1.553                      | 292            | 1.845                   | 17.969                     | 213.207        | 231.176          |
| 11                                                             | Chatarras de hierro_Scrap iron                                     | 70                         | 0              | 70                      | 70                         | 225.145        | 225.215          |
| 13                                                             | Productos siderúrgicos_Iron products                               | 255.802                    | 156.207        | 412.009                 | 267.552                    | 185.348        | 452.900          |
| 36                                                             | Otros productos metalúrgicos_Other metallurgic products            | 9.391                      | 15.766         | 25.157                  | 9.391                      | 15.766         | 25.157           |
| <b>Total</b>                                                   |                                                                    | <b>266.816</b>             | <b>172.418</b> | <b>439.234</b>          | <b>294.982</b>             | <b>790.191</b> | <b>1.085.173</b> |
| <b>Minerales no metálicos_Non-metallic minerals</b>            |                                                                    |                            |                |                         |                            |                |                  |
| 25                                                             | Sal común_Salt                                                     | 52                         | 0              | 52                      | 52                         | 0              | 52               |
| 52                                                             | Otros minerales no metálicos_Other non-metallic minerals           | 11.242                     | 794            | 12.036                  | 42.967                     | 25.877         | 68.844           |
| <b>Total</b>                                                   |                                                                    | <b>11.294</b>              | <b>794</b>     | <b>12.088</b>           | <b>43.018</b>              | <b>25.877</b>  | <b>68.896</b>    |
| <b>Abonos_Fertilizers</b>                                      |                                                                    |                            |                |                         |                            |                |                  |
| 14                                                             | Fosfatos_Phosphates                                                | 20                         | 0              | 20                      | 20                         | 0              | 20               |
| 15                                                             | Potasas_Potash                                                     | 0                          | 0              | 0                       | 0                          | 24.127         | 24.127           |
| 16                                                             | Abonos naturales y artificiales_Natural and artificial fertilizers | 215                        | 1.957          | 2.172                   | 215                        | 518.311        | 518.526          |



| Mercancías_ Goods                                                        | Mercancía General       |                            |                | Total                   |                            |                |
|--------------------------------------------------------------------------|-------------------------|----------------------------|----------------|-------------------------|----------------------------|----------------|
|                                                                          | Total Mercancía General |                            |                | Total Mercancía General |                            |                |
|                                                                          | Embarcadas_<br>Loaded   | Desembarcadas_<br>Unloaded | Total          | Embarcadas_<br>Loaded   | Desembarcadas_<br>Unloaded | Total          |
| <b>Total</b>                                                             | <b>235</b>              | <b>1.957</b>               | <b>2.192</b>   | <b>235</b>              | <b>542.437</b>             | <b>542.673</b> |
| <b>Químicos_Chemical Products</b>                                        |                         |                            |                |                         |                            |                |
| 17 Productos químicos_Chemical products                                  | 100.305                 | 24.321                     | <b>124.626</b> | 667.102                 | 64.399                     | <b>731.501</b> |
| <b>Total</b>                                                             | <b>100.305</b>          | <b>24.321</b>              | <b>124.626</b> | <b>667.102</b>          | <b>64.399</b>              | <b>731.501</b> |
| <b>Materiales de construcción</b>                                        |                         |                            |                |                         |                            |                |
| 5 Asfalto / Asphalt                                                      | 0                       | 0                          | <b>0</b>       | 0                       | 6.480                      | <b>6.480</b>   |
| 18 Cemento y clinker_Cement and clinker                                  | 25                      | 191                        | <b>216</b>     | 428.213                 | 38.135                     | <b>466.348</b> |
| 20 Materiales de construcción elaborados_Manufactured building materials | 125.390                 | 30.269                     | <b>155.659</b> | 125.390                 | 30.269                     | <b>155.659</b> |
| <b>Total</b>                                                             | <b>125.415</b>          | <b>30.460</b>              | <b>155.875</b> | <b>553.603</b>          | <b>74.884</b>              | <b>628.487</b> |
| <b>Agro-Ganadero y Alimentario_StockBreeding and Feeding Products</b>    |                         |                            |                |                         |                            |                |
| 21 Cereales y sus harinas_Cereals and their flours                       | 968                     | 223                        | <b>1.191</b>   | 968                     | 223.787                    | <b>224.755</b> |
| 22 Habas de soja_Soybean                                                 | 23                      | 0                          | <b>23</b>      | 23                      | 0                          | <b>23</b>      |
| 23 Frutas, hortalizas y legumbres_Fruits and vegetables                  | 1.824                   | 296                        | <b>2.120</b>   | 1.824                   | 17.780                     | <b>19.604</b>  |
| 24 Vinos,bebidas, alcoholes y derivados_Wines,drinks and spirits         | 19.907                  | 2.758                      | <b>22.665</b>  | 19.907                  | 2.758                      | <b>22.665</b>  |
| 27 Conservas_Tinned food                                                 | 57.217                  | 3.737                      | <b>60.954</b>  | 57.217                  | 3.737                      | <b>60.954</b>  |
| 28 Tabaco,cacao,café y especias_To-bacco,cocoa,coffee and spices         | 8.063                   | 515                        | <b>8.578</b>   | 8.063                   | 515                        | <b>8.578</b>   |
| 29 Aceites y grasas_Oils and greases                                     | 21.845                  | 7.281                      | <b>29.125</b>  | 21.845                  | 13.638                     | <b>35.483</b>  |
| 30 Otros productos alimenticios_Other foods                              | 48.369                  | 29.860                     | <b>78.229</b>  | 48.369                  | 100.856                    | <b>149.224</b> |
| 33 Pescados congelados y refrigerados_Chilled or frozen fish             | 2.519                   | 9.025                      | <b>11.544</b>  | 2.519                   | 9.025                      | <b>11.544</b>  |
| 37 Pienso y forrajes_Animal feed and fodder                              | 571                     | 62                         | <b>633</b>     | 24.352                  | 241.048                    | <b>265.401</b> |
| <b>Total</b>                                                             | <b>161.305</b>          | <b>53.757</b>              | <b>215.062</b> | <b>185.087</b>          | <b>613.145</b>             | <b>798.232</b> |
| <b>Otras mercancías_Other goods</b>                                      |                         |                            |                |                         |                            |                |
| 19 Maderas y corcho_Wood and cork                                        | 21.308                  | 27.948                     | <b>49.256</b>  | 37.501                  | 27.948                     | <b>65.449</b>  |
| 26 Papel y pasta_Paper and pulp                                          | 23.577                  | 143.072                    | <b>166.649</b> | 23.577                  | 143.072                    | <b>166.649</b> |
| 31 Maquinaria, herramientas y repuestos_Machinery, tools and spares      | 80.150                  | 63.018                     | <b>143.169</b> | 80.150                  | 63.018                     | <b>143.169</b> |



| Mercancías_ Goods                                                          | Mercancía General       |                            |                  | Total                   |                            |                  |
|----------------------------------------------------------------------------|-------------------------|----------------------------|------------------|-------------------------|----------------------------|------------------|
|                                                                            | Total Mercancía General |                            |                  | Total Mercancía General |                            |                  |
|                                                                            | Embarcadas_<br>Loaded   | Desembarcadas_<br>Unloaded | Total            | Embarcadas_<br>Loaded   | Desembarcadas_<br>Unloaded | Total            |
| 34 Resto mercancías _Other goods                                           | 54.442                  | 49.320                     | <b>103.761</b>   | 54.442                  | 69.517                     | <b>123.958</b>   |
| <b>Total</b>                                                               | <b>179.477</b>          | <b>283.357</b>             | <b>462.834</b>   | <b>195.670</b>          | <b>303.554</b>             | <b>499.225</b>   |
| <b>Vehículos y elementos de transporte_Vehicles and transport elements</b> |                         |                            |                  |                         |                            |                  |
| 32 Vehículos y sus piezas_Vehicles and their parts                         | 343.078                 | 200.051                    | <b>543.129</b>   | 343.078                 | 200.051                    | <b>543.129</b>   |
| 38 Tara Equipamiento (Ro-Ro) _Ro-Ro traffic tare weights                   | 260.988                 | 210.242                    | <b>471.230</b>   | 260.988                 | 210.242                    | <b>471.230</b>   |
| 39 Tara contenedores_ Containers tare                                      | 27.315                  | 24.729                     | <b>52.044</b>    | 27.315                  | 24.729                     | <b>52.044</b>    |
| <b>Total</b>                                                               | <b>631.381</b>          | <b>435.022</b>             | <b>1.066.404</b> | <b>631.381</b>          | <b>435.022</b>             | <b>1.066.404</b> |
| <b>TOTAL</b>                                                               | <b>1.524.100</b>        | <b>1.073.798</b>           | <b>2.597.898</b> | <b>2.666.173</b>        | <b>3.171.560</b>           | <b>5.837.733</b> |

En este cuadro NO se incluyen los avituallamientos, pesca fresca, tráfico interior, transbordo, tránsito terrestre y control aduanero

#### 4\_3\_7\_3 Clasificación de mercancías en tránsito según naturaleza\_Classification of goods in transit by nature

| Mercancías_ Goods                                              | Cabotaje_Domestic     |                            |          | Exterior_Foreign      |                            |          | Total tránsito_Total transit |                            |          |
|----------------------------------------------------------------|-----------------------|----------------------------|----------|-----------------------|----------------------------|----------|------------------------------|----------------------------|----------|
|                                                                | Embarcadas_<br>Loaded | Desembarcadas_<br>Unloaded | Total    | Embarcadas_<br>Loaded | Desembarcadas_<br>Unloaded | Total    | Embarcadas_<br>Loaded        | Desembarcadas_<br>Unloaded | Total    |
| <b>Energético_Power Products</b>                               |                       |                            |          |                       |                            |          |                              |                            |          |
| 1 Petróleo crudo_<br>Crude oil                                 | 0                     | 0                          | <b>0</b> | 0                     | 0                          | <b>0</b> | 0                            | 0                          | <b>0</b> |
| 2 Fuel-oil_Fuel oil                                            | 0                     | 0                          | <b>0</b> | 0                     | 0                          | <b>0</b> | 0                            | 0                          | <b>0</b> |
| 3 Gas-oil_Gas oil                                              | 0                     | 0                          | <b>0</b> | 0                     | 0                          | <b>0</b> | 0                            | 0                          | <b>0</b> |
| 4 Gasolina_Petrol                                              | 0                     | 0                          | <b>0</b> | 0                     | 0                          | <b>0</b> | 0                            | 0                          | <b>0</b> |
| 6 Otros productos petrolíferos_<br>Other petroleum products    | 0                     | 0                          | <b>0</b> | 0                     | 0                          | <b>0</b> | 0                            | 0                          | <b>0</b> |
| 7 Gases energéticos del petróleo_<br>Energetic petroleum gases | 0                     | 0                          | <b>0</b> | 0                     | 0                          | <b>0</b> | 0                            | 0                          | <b>0</b> |



| Mercancías_<br>Goods                                                      | Cabotaje_<br>Domestic |                            |              | Exterior_<br>Foreign  |                            |               | Total tránsito_<br>Total transit |                            |               |
|---------------------------------------------------------------------------|-----------------------|----------------------------|--------------|-----------------------|----------------------------|---------------|----------------------------------|----------------------------|---------------|
|                                                                           | Embarcadas_<br>Loaded | Desembarcadas_<br>Unloaded | Total        | Embarcadas_<br>Loaded | Desembarcadas_<br>Unloaded | Total         | Embarcadas_<br>Loaded            | Desembarcadas_<br>Unloaded | Total         |
| 12 Carbones y coque de petróleo_<br>coal and petroleum coke               | 0                     | 0                          | 0            | 0                     | 0                          | 0             | 0                                | 0                          | 0             |
| 35 Gas natural y otros gases_<br>natural gas and other gases              | 0                     | 0                          | 0            | 0                     | 0                          | 0             | 0                                | 0                          | 0             |
| 51 Biocombustibles_<br>Biofuel                                            | 0                     | 0                          | 0            | 0                     | 0                          | 0             | 0                                | 0                          | 0             |
| <b>Total</b>                                                              | <b>0</b>              | <b>0</b>                   | <b>0</b>     | <b>0</b>              | <b>0</b>                   | <b>0</b>      | <b>0</b>                         | <b>0</b>                   | <b>0</b>      |
| <b>Siderometalúrgico_<br/>Siderurgical and Metallurgic Products</b>       |                       |                            |              |                       |                            |               |                                  |                            |               |
| 8 Mineral de hierro_<br>Iron ore                                          | 0                     | 0                          | 0            | 0                     | 0                          | 0             | 0                                | 0                          | 0             |
| 10 Otros minerales y residuos metálicos_<br>Other mineral ores            | 3.516                 | 0                          | 3.516        | 10.150                | 13.900                     | 24.050        | 13.666                           | 13.900                     | 27.566        |
| 11 Chatarras de hierro_<br>Scrap iron                                     | 0                     | 0                          | 0            | 0                     | 0                          | 0             | 0                                | 0                          | 0             |
| 13 Productos siderúrgicos_<br>Iron products                               | 0                     | 0                          | 0            | 0                     | 0                          | 0             | 0                                | 0                          | 0             |
| 36 Otros productos metalúrgicos_<br>Other metallurgic products            | 0                     | 0                          | 0            | 0                     | 0                          | 0             | 0                                | 0                          | 0             |
| <b>Total</b>                                                              | <b>3.516</b>          | <b>0</b>                   | <b>3.516</b> | <b>10.150</b>         | <b>13.900</b>              | <b>24.050</b> | <b>13.666</b>                    | <b>13.900</b>              | <b>27.566</b> |
| <b>Minerales no metálicos_<br/>Non-metallic minerals</b>                  |                       |                            |              |                       |                            |               |                                  |                            |               |
| 25 Sal común_<br>Salt                                                     | 0                     | 0                          | 0            | 0                     | 0                          | 0             | 0                                | 0                          | 0             |
| 52 Otros minerales no metálicos_<br>Other non-metallic minerals           | 0                     | 0                          | 0            | 0                     | 0                          | 0             | 0                                | 0                          | 0             |
| <b>Total</b>                                                              | <b>0</b>              | <b>0</b>                   | <b>0</b>     | <b>0</b>              | <b>0</b>                   | <b>0</b>      | <b>0</b>                         | <b>0</b>                   | <b>0</b>      |
| <b>Abonos_<br/>Fertilizers</b>                                            |                       |                            |              |                       |                            |               |                                  |                            |               |
| 14 Fosfatos_<br>Phosphates                                                | 0                     | 0                          | 0            | 0                     | 0                          | 0             | 0                                | 0                          | 0             |
| 15 Potasas_<br>Potash                                                     | 0                     | 0                          | 0            | 0                     | 0                          | 0             | 0                                | 0                          | 0             |
| 16 Abonos naturales y artificiales_<br>Natural and artificial fertilizers | 0                     | 0                          | 0            | 0                     | 0                          | 0             | 0                                | 0                          | 0             |
| <b>Total</b>                                                              | <b>0</b>              | <b>0</b>                   | <b>0</b>     | <b>0</b>              | <b>0</b>                   | <b>0</b>      | <b>0</b>                         | <b>0</b>                   | <b>0</b>      |



| Mercancías_Goods                                                        | Cabotaje_Domestic                                                     |                        |          | Exterior_Foreign  |                        |          | Total tránsito_Total transit |                        |          |
|-------------------------------------------------------------------------|-----------------------------------------------------------------------|------------------------|----------|-------------------|------------------------|----------|------------------------------|------------------------|----------|
|                                                                         | Embarcadas_Loaded                                                     | Desembarcadas_Unloaded | Total    | Embarcadas_Loaded | Desembarcadas_Unloaded | Total    | Embarcadas_Loaded            | Desembarcadas_Unloaded | Total    |
| <b>Químicos / Chemical Products</b>                                     |                                                                       |                        |          |                   |                        |          |                              |                        |          |
| 17                                                                      | Productos químicos_Chemical products                                  | 0                      | 0        | 0                 | 0                      | 0        | 0                            | 0                      | 0        |
| <b>Total</b>                                                            |                                                                       | <b>0</b>               | <b>0</b> | <b>0</b>          | <b>0</b>               | <b>0</b> | <b>0</b>                     | <b>0</b>               | <b>0</b> |
| <b>Materiales de construcción</b>                                       |                                                                       |                        |          |                   |                        |          |                              |                        |          |
| 5                                                                       | Asfalto_Aphalt                                                        | 0                      | 0        | 0                 | 0                      | 0        | 0                            | 0                      | 0        |
| 18                                                                      | Cemento y clinker_Cement and clinker                                  | 0                      | 0        | 0                 | 0                      | 0        | 0                            | 0                      | 0        |
| 20                                                                      | Materiales de construcción elaborados_Manufactured building materials | 0                      | 0        | 0                 | 0                      | 0        | 0                            | 0                      | 0        |
| <b>Total</b>                                                            |                                                                       | <b>0</b>               | <b>0</b> | <b>0</b>          | <b>0</b>               | <b>0</b> | <b>0</b>                     | <b>0</b>               | <b>0</b> |
| <b>Agro-Ganadero y Alimentario / StockBreeding and Feeding Products</b> |                                                                       |                        |          |                   |                        |          |                              |                        |          |
| 21                                                                      | Cereales y sus harinas_Cereals and their flours                       | 0                      | 0        | 0                 | 0                      | 0        | 0                            | 0                      | 0        |
| 22                                                                      | Habas de soja_Soybean                                                 | 0                      | 0        | 0                 | 0                      | 0        | 0                            | 0                      | 0        |
| 23                                                                      | Frutas, hortalizas y legumbres_Fruits and vegetables                  | 0                      | 0        | 0                 | 0                      | 0        | 0                            | 0                      | 0        |
| 24                                                                      | Vinos, bebidas, alcoholes y derivados_Wines, drinks and spirits       | 0                      | 0        | 0                 | 0                      | 0        | 0                            | 0                      | 0        |
| 27                                                                      | Conservas_Tinned food                                                 | 0                      | 0        | 0                 | 0                      | 0        | 0                            | 0                      | 0        |
| 28                                                                      | Tabaco, cacao, café y especias_Tobacco, cocoa, coffee and spices      | 0                      | 0        | 0                 | 0                      | 0        | 0                            | 0                      | 0        |
| 29                                                                      | Aceites y grasas_Oils and greases                                     | 0                      | 0        | 0                 | 0                      | 0        | 0                            | 0                      | 0        |
| 30                                                                      | Otros productos alimenticios_Other foods                              | 0                      | 0        | 0                 | 0                      | 0        | 0                            | 0                      | 0        |
| 33                                                                      | Pescados congelados y refrigerados_Chilled or frozen fish             | 0                      | 0        | 0                 | 0                      | 0        | 0                            | 0                      | 0        |



| Mercancías_Goods                                                           | Cabotaje_Domestic |                        |              | Exterior_Foreign  |                        |               | Total tránsito_Total transit |                        |               |
|----------------------------------------------------------------------------|-------------------|------------------------|--------------|-------------------|------------------------|---------------|------------------------------|------------------------|---------------|
|                                                                            | Embarcadas_Loaded | Desembarcadas_Unloaded | Total        | Embarcadas_Loaded | Desembarcadas_Unloaded | Total         | Embarcadas_Loaded            | Desembarcadas_Unloaded | Total         |
| 37 Pienso y forrajes_Animal feed and fodder                                | 0                 | 0                      | 0            | 0                 | 0                      | 0             | 0                            | 0                      | 0             |
| <b>Total</b>                                                               | <b>0</b>          | <b>0</b>               | <b>0</b>     | <b>0</b>          | <b>0</b>               | <b>0</b>      | <b>0</b>                     | <b>0</b>               | <b>0</b>      |
| <b>Otras mercancías_Other goods</b>                                        |                   |                        |              |                   |                        |               |                              |                        |               |
| 19 Maderas y corcho_Wood and cork                                          | 0                 | 0                      | 0            | 0                 | 0                      | 0             | 0                            | 0                      | 0             |
| 26 Papel y pasta_Paper and pulp                                            | 0                 | 0                      | 0            | 0                 | 0                      | 0             | 0                            | 0                      | 0             |
| 31 Maquinaria, herramientas y repuestos_Machinery, tools and spares        | 0                 | 0                      | 0            | 8.806             | 8.820                  | 17.626        | 8.806                        | 8.820                  | 17.626        |
| 34 Resto mercancías_Other goods                                            | 0                 | 0                      | 0            | 0                 | 0                      | 0             | 0                            | 0                      | 0             |
| <b>Total</b>                                                               | <b>0</b>          | <b>0</b>               | <b>0</b>     | <b>8.806</b>      | <b>8.820</b>           | <b>17.626</b> | <b>8.806</b>                 | <b>8.820</b>           | <b>17.626</b> |
| <b>Vehículos y elementos de transporte_Vehicles and transport elements</b> |                   |                        |              |                   |                        |               |                              |                        |               |
| 32 Vehículos y sus piezas_Vehicles and their parts                         | 0                 | 0                      | 0            | 1.628             | 1.638                  | 3.267         | 1.628                        | 1.638                  | 3.267         |
| 38 Tara Equipamiento (Ro-Ro)_Ro-Ro traffic tare weights                    | 0                 | 0                      | 0            | 0                 | 322                    | 322           | 0                            | 322                    | 322           |
| 39 Tara contenedores_Containers tare                                       | 0                 | 0                      | 0            | 0                 | 76                     | 76            | 0                            | 76                     | 76            |
| <b>Total</b>                                                               | <b>0</b>          | <b>0</b>               | <b>0</b>     | <b>1.628</b>      | <b>2.037</b>           | <b>3.665</b>  | <b>1.628</b>                 | <b>2.037</b>           | <b>3.665</b>  |
| <b>TOTAL</b>                                                               | <b>3.516</b>      | <b>0</b>               | <b>3.516</b> | <b>20.584</b>     | <b>24.757</b>          | <b>45.341</b> | <b>24.100</b>                | <b>24.757</b>          | <b>48.857</b> |



4\_3\_7\_4 Clasificación de mercancías en tránsito según naturaleza y presentación *Classification of goods in transit by nature and packaging*

| Mercancías_Goods                                                 | Graneles Líquidos                                              |                            |          | Graneles Sólidos        |                            |               |
|------------------------------------------------------------------|----------------------------------------------------------------|----------------------------|----------|-------------------------|----------------------------|---------------|
|                                                                  | Total Mercancía General                                        |                            |          | Total Mercancía General |                            |               |
|                                                                  | Embarcadas_<br>Loaded                                          | Desembarcadas_<br>Unloaded | Total    | Embarcadas_<br>Loaded   | Desembarcadas_<br>Unloaded | Total         |
| <b>Energético_Power Products</b>                                 |                                                                |                            |          |                         |                            |               |
| 1                                                                | Petróleo crudo_Crude oil                                       | 0                          | 0        | 0                       | 0                          | 0             |
| 2                                                                | Fuel-oil_Fuel oil                                              | 0                          | 0        | 0                       | 0                          | 0             |
| 3                                                                | Gas-oil_Gas oil                                                | 0                          | 0        | 0                       | 0                          | 0             |
| 4                                                                | Gasolina_Petrol                                                | 0                          | 0        | 0                       | 0                          | 0             |
| 6                                                                | Otros productos petrolíferos_<br>Other petroleum products      | 0                          | 0        | 0                       | 0                          | 0             |
| 7                                                                | Gases energéticos del<br>petróleo_Energetic petroleum<br>gases | 0                          | 0        | 0                       | 0                          | 0             |
| 12                                                               | Carbones y coque de petróleo_<br>Steam coal and petroleum coke | 0                          | 0        | 0                       | 0                          | 0             |
| 35                                                               | Gas natural y otros gases_<br>Natural gas and other gases      | 0                          | 0        | 0                       | 0                          | 0             |
| 51                                                               | Biocombustibles_Biofuel                                        | 0                          | 0        | 0                       | 0                          | 0             |
| <b>Total</b>                                                     |                                                                | <b>0</b>                   | <b>0</b> | <b>0</b>                | <b>0</b>                   | <b>0</b>      |
| <b>Siderometalúrgico_Siderurgical and Metallurgical Products</b> |                                                                |                            |          |                         |                            |               |
| 8                                                                | Mineral de hierro_Iron ore                                     | 0                          | 0        | 0                       | 0                          | 0             |
| 10                                                               | Otros minerales y residuos<br>metálicos_Other mineral ores     | 0                          | 0        | 0                       | 13.666                     | 13.900        |
| 11                                                               | Chatarras de hierro_Scrap iron                                 | 0                          | 0        | 0                       | 0                          | 0             |
| 13                                                               | Productos siderúrgicos_Iron<br>products                        | 0                          | 0        | 0                       | 0                          | 0             |
| 36                                                               | Otros productos metalúrgicos_<br>Other metallurgic products    | 0                          | 0        | 0                       | 0                          | 0             |
| <b>Total</b>                                                     |                                                                | <b>0</b>                   | <b>0</b> | <b>0</b>                | <b>13.666</b>              | <b>13.900</b> |
| <b>Minerales no metálicos_Non-metallic minerals</b>              |                                                                |                            |          |                         |                            |               |
| 25                                                               | Sal común_Salt                                                 | 0                          | 0        | 0                       | 0                          | 0             |
| 52                                                               | Otros minerales no metálicos_<br>Other non-metallic minerals   | 0                          | 0        | 0                       | 0                          | 0             |
| <b>Total</b>                                                     |                                                                | <b>0</b>                   | <b>0</b> | <b>0</b>                | <b>0</b>                   | <b>0</b>      |





| Mercancías_Goods                                                          | Graneles Líquidos       |                            |          | Graneles Sólidos        |                            |          |
|---------------------------------------------------------------------------|-------------------------|----------------------------|----------|-------------------------|----------------------------|----------|
|                                                                           | Total Mercancía General |                            |          | Total Mercancía General |                            |          |
|                                                                           | Embarcadas_<br>Loaded   | Desembarcadas_<br>Unloaded | Total    | Embarcadas_<br>Loaded   | Desembarcadas_<br>Unloaded | Total    |
| <b>Abonos / Fertilizers</b>                                               |                         |                            |          |                         |                            |          |
| 14 Fosfatos_Phosphates                                                    | 0                       | 0                          | 0        | 0                       | 0                          | 0        |
| 15 Potasas_Potash                                                         | 0                       | 0                          | 0        | 0                       | 0                          | 0        |
| 16 Abonos naturales y artificiales_<br>Natural and artificial fertilizers | 0                       | 0                          | 0        | 0                       | 0                          | 0        |
| <b>Total</b>                                                              | <b>0</b>                | <b>0</b>                   | <b>0</b> | <b>0</b>                | <b>0</b>                   | <b>0</b> |
| <b>Químicos_Chemical Products</b>                                         |                         |                            |          |                         |                            |          |
| 17 Productos químicos_Chemical products                                   | 0                       | 0                          | 0        | 0                       | 0                          | 0        |
| <b>Total</b>                                                              | <b>0</b>                | <b>0</b>                   | <b>0</b> | <b>0</b>                | <b>0</b>                   | <b>0</b> |
| <b>Materiales de construcción</b>                                         |                         |                            |          |                         |                            |          |
| 5 Asfalto_Aphalt                                                          | 0                       | 0                          | 0        | 0                       | 0                          | 0        |
| 18 Cemento y clinker_Cement and clinker                                   | 0                       | 0                          | 0        | 0                       | 0                          | 0        |
| 20 Materiales de construcción elaborados_Manufactured building materials  | 0                       | 0                          | 0        | 0                       | 0                          | 0        |
| <b>Total</b>                                                              | <b>0</b>                | <b>0</b>                   | <b>0</b> | <b>0</b>                | <b>0</b>                   | <b>0</b> |
| <b>Agro-Ganadero y Alimentario_StockBreeding and Feeding Products</b>     |                         |                            |          |                         |                            |          |
| 21 Cereales y sus harinas_Cereals and their flours                        | 0                       | 0                          | 0        | 0                       | 0                          | 0        |
| 22 Habas de soja_Soybean                                                  | 0                       | 0                          | 0        | 0                       | 0                          | 0        |
| 23 Frutas, hortalizas y legumbres_<br>Fruits and vegetables               | 0                       | 0                          | 0        | 0                       | 0                          | 0        |
| 24 Vinos,bebidas, alcoholes y derivados_Wines,drinks and spirits          | 0                       | 0                          | 0        | 0                       | 0                          | 0        |
| 27 Conservas_Tinned food                                                  | 0                       | 0                          | 0        | 0                       | 0                          | 0        |
| 28 Tabaco,cacao,café y especias<br>_Tobacco,cocoa,coffee and spices       | 0                       | 0                          | 0        | 0                       | 0                          | 0        |
| 29 Aceites y grasas_Oils and greases                                      | 0                       | 0                          | 0        | 0                       | 0                          | 0        |
| 30 Otros productos alimenticios_<br>Other foods                           | 0                       | 0                          | 0        | 0                       | 0                          | 0        |



| Mercancías_Goods                                                           | Graneles Líquidos       |                            |          | Graneles Sólidos        |                            |               |
|----------------------------------------------------------------------------|-------------------------|----------------------------|----------|-------------------------|----------------------------|---------------|
|                                                                            | Total Mercancía General |                            |          | Total Mercancía General |                            |               |
|                                                                            | Embarcadas_<br>Loaded   | Desembarcadas_<br>Unloaded | Total    | Embarcadas_<br>Loaded   | Desembarcadas_<br>Unloaded | Total         |
| 33 Pescados congelados y refrigerados_Chilled or frozen fish               | 0                       | 0                          | 0        | 0                       | 0                          | 0             |
| 37 Pienso y forrajes_Animal feed and fodder                                | 0                       | 0                          | 0        | 0                       | 0                          | 0             |
| <b>Total</b>                                                               | <b>0</b>                | <b>0</b>                   | <b>0</b> | <b>0</b>                | <b>0</b>                   | <b>0</b>      |
| <b>Otras mercancías_Other goods</b>                                        |                         |                            |          |                         |                            |               |
| 19 Maderas y corcho_Wood and cork                                          | 0                       | 0                          | 0        | 0                       | 0                          | 0             |
| 26 Papel y pasta_Paper and pulp                                            | 0                       | 0                          | 0        | 0                       | 0                          | 0             |
| 31 Maquinaria, herramientas y repuestos_Machinery, tools and spares        | 0                       | 0                          | 0        | 0                       | 0                          | 0             |
| 34 Resto mercancías_Other goods                                            | 0                       | 0                          | 0        | 0                       | 0                          | 0             |
| <b>Total</b>                                                               | <b>0</b>                | <b>0</b>                   | <b>0</b> | <b>0</b>                | <b>0</b>                   | <b>0</b>      |
| <b>Vehículos y elementos de transporte_Vehicles and transport elements</b> |                         |                            |          |                         |                            |               |
| 32 Vehículos y sus piezas_Vehicles and their parts                         | 0                       | 0                          | 0        | 0                       | 0                          | 0             |
| 38 Tara Equipamiento (Ro-Ro)_Ro-Ro traffic tare weights                    | 0                       | 0                          | 0        | 0                       | 0                          | 0             |
| 39 Tara contenedores_Containers tare                                       | 0                       | 0                          | 0        | 0                       | 0                          | 0             |
| <b>Total</b>                                                               | <b>0</b>                | <b>0</b>                   | <b>0</b> | <b>0</b>                | <b>0</b>                   | <b>0</b>      |
| <b>Total</b>                                                               | <b>0</b>                | <b>0</b>                   | <b>0</b> | <b>13.666</b>           | <b>13.900</b>              | <b>27.566</b> |



| Mercancías_ Goods                                              | Mercancía General                                                  |                            |          |                                |                            |          |
|----------------------------------------------------------------|--------------------------------------------------------------------|----------------------------|----------|--------------------------------|----------------------------|----------|
|                                                                | Mercancía General en contenedores                                  |                            |          | Mercancía General Convencional |                            |          |
|                                                                | Embarcadas_<br>Loaded                                              | Desembarcadas_<br>Unloaded | Total    | Embarcadas_<br>Loaded          | Desembarcadas_<br>Unloaded | Total    |
| <b>Energético_Power Products</b>                               |                                                                    |                            |          |                                |                            |          |
| 1                                                              | Petróleo crudo_Crude oil                                           | 0                          | 0        | 0                              | 0                          | 0        |
| 2                                                              | Fuel-oil_ Fuel oil                                                 | 0                          | 0        | 3                              | 0                          | 3        |
| 3                                                              | Gas-oil_Gas oil                                                    | 0                          | 0        | 0                              | 0                          | 0        |
| 4                                                              | Gasolina_Petrol                                                    | 0                          | 0        | 0                              | 0                          | 0        |
| 6                                                              | Otros productos petrolíferos_Other petroleum products              | 0                          | 0        | 0                              | 0                          | 0        |
| 7                                                              | Gases energéticos del petróleo_Energetic petroleum gases           | 0                          | 0        | 0                              | 0                          | 0        |
| 12                                                             | Carbones y coque de petróleo_Steam coal and petroleum coke         | 0                          | 0        | 0                              | 0                          | 0        |
| 35                                                             | Gas natural y otros gases_Natural gas and other gases              | 0                          | 0        | 0                              | 0                          | 0        |
| 51                                                             | Biocombustibles_Biofuel                                            | 0                          | 0        | 0                              | 0                          | 0        |
| <b>Total</b>                                                   |                                                                    | <b>0</b>                   | <b>0</b> | <b>0</b>                       | <b>0</b>                   | <b>0</b> |
| <b>Siderometalúrgico_Siderurgical and Metallurgic Products</b> |                                                                    |                            |          |                                |                            |          |
| 8                                                              | Mineral de hierro_Iron ore                                         | 0                          | 0        | 0                              | 0                          | 0        |
| 10                                                             | Otros minerales y residuos metálicos_Other mineral ores            | 0                          | 0        | 0                              | 0                          | 0        |
| 11                                                             | Chatarras de hierro_Scrap iron                                     | 0                          | 0        | 0                              | 0                          | 0        |
| 13                                                             | Productos siderúrgicos_Iron products                               | 0                          | 0        | 0                              | 0                          | 0        |
| 36                                                             | Otros productos metalúrgicos_Other metallurgic products            | 0                          | 0        | 0                              | 0                          | 0        |
| <b>Total</b>                                                   |                                                                    | <b>0</b>                   | <b>0</b> | <b>0</b>                       | <b>0</b>                   | <b>0</b> |
| <b>Minerales no metálicos_Non-metallic minerals</b>            |                                                                    |                            |          |                                |                            |          |
| 25                                                             | Sal común_Salt                                                     | 0                          | 0        | 0                              | 0                          | 0        |
| 52                                                             | Otros minerales no metálicos_Other non-metallic minerals           | 0                          | 0        | 0                              | 0                          | 0        |
| <b>Total</b>                                                   |                                                                    | <b>0</b>                   | <b>0</b> | <b>0</b>                       | <b>0</b>                   | <b>0</b> |
| <b>Abonos_Fertilizers</b>                                      |                                                                    |                            |          |                                |                            |          |
| 14                                                             | Fosfatos_Phosphates                                                | 0                          | 0        | 0                              | 0                          | 0        |
| 15                                                             | Potasas_Potash                                                     | 0                          | 0        | 0                              | 0                          | 0        |
| 16                                                             | Abonos naturales y artificiales_Natural and artificial fertilizers | 0                          | 0        | 0                              | 0                          | 0        |
| <b>Total</b>                                                   |                                                                    | <b>0</b>                   | <b>0</b> | <b>0</b>                       | <b>0</b>                   | <b>0</b> |
| <b>Químicos_Chemical Products</b>                              |                                                                    |                            |          |                                |                            |          |
| 17                                                             | Productos químicos_Chemical products                               | 0                          | 0        | 0                              | 0                          | 0        |
| <b>Total</b>                                                   |                                                                    | <b>0</b>                   | <b>0</b> | <b>0</b>                       | <b>0</b>                   | <b>0</b> |
| <b>Materiales de construcción</b>                              |                                                                    |                            |          |                                |                            |          |
| 5                                                              | Asfalto / Asphalt                                                  | 0                          | 0        | 0                              | 0                          | 0        |



| Mercancías_ Goods                                                           |                                                                        | Mercancía General                 |                            |           |                                |                            |               |
|-----------------------------------------------------------------------------|------------------------------------------------------------------------|-----------------------------------|----------------------------|-----------|--------------------------------|----------------------------|---------------|
|                                                                             |                                                                        | Mercancía General en contenedores |                            |           | Mercancía General Convencional |                            |               |
|                                                                             |                                                                        | Embarcadas_<br>Loaded             | Desembarcadas_<br>Unloaded | Total     | Embarcadas_<br>Loaded          | Desembarcadas_<br>Unloaded | Total         |
| 18                                                                          | Cemento y clinker _Cement and clinker                                  | 0                                 | 0                          | 0         | 0                              | 0                          | 0             |
| 20                                                                          | Materiales de construcción elaborados _Manufactured building materials | 0                                 | 0                          | 0         | 0                              | 0                          | 0             |
| <b>Total</b>                                                                |                                                                        | <b>0</b>                          | <b>0</b>                   | <b>0</b>  | <b>0</b>                       | <b>0</b>                   | <b>0</b>      |
| <b>Agro-Ganadero y Alimentario _StockBreeding and Feeding Products</b>      |                                                                        |                                   |                            |           |                                |                            |               |
| 21                                                                          | Cereales y sus harinas _Cereals and their flours                       | 0                                 | 0                          | 0         | 0                              | 0                          | 0             |
| 22                                                                          | Habas de soja _Soybean                                                 | 0                                 | 0                          | 0         | 0                              | 0                          | 0             |
| 23                                                                          | Frutas, hortalizas y legumbres _Fruits and vegetables                  | 0                                 | 0                          | 0         | 0                              | 0                          | 0             |
| 24                                                                          | Vinos, bebidas, alcoholes y derivados _Wines, drinks and spirits       | 0                                 | 0                          | 0         | 0                              | 0                          | 0             |
| 27                                                                          | Conservas _Tinned food                                                 | 0                                 | 0                          | 0         | 0                              | 0                          | 0             |
| 28                                                                          | Tabaco, cacao, café y especias _Tobacco, cocoa, coffee and spices      | 0                                 | 0                          | 0         | 0                              | 0                          | 0             |
| 29                                                                          | Aceites y grasas _Oils and greases                                     | 0                                 | 0                          | 0         | 0                              | 0                          | 0             |
| 30                                                                          | Otros productos alimenticios _Other foods                              | 0                                 | 0                          | 0         | 0                              | 0                          | 0             |
| 33                                                                          | Pescados congelados y refrigerados _Chilled or frozen fish             | 0                                 | 0                          | 0         | 0                              | 0                          | 0             |
| 37                                                                          | Pienso y forrajes _Animal feed and fodder                              | 0                                 | 0                          | 0         | 0                              | 0                          | 0             |
| <b>Total</b>                                                                |                                                                        | <b>0</b>                          | <b>0</b>                   | <b>0</b>  | <b>0</b>                       | <b>0</b>                   | <b>0</b>      |
| <b>Otras mercancías _Other goods</b>                                        |                                                                        |                                   |                            |           |                                |                            |               |
| 19                                                                          | Maderas y corcho _Wood and cork                                        | 0                                 | 0                          | 0         | 0                              | 0                          | 0             |
| 26                                                                          | Papel y pasta _Paper and pulp                                          | 0                                 | 0                          | 0         | 0                              | 0                          | 0             |
| 31                                                                          | Maquinaria, herramientas y repuestos _Machinery, tools and spares      | 0                                 | 0                          | 0         | 8.806                          | 8.820                      | 17.626        |
| 34                                                                          | Resto mercancías _Other goods                                          | 0                                 | 0                          | 0         | 0                              | 0                          | 0             |
| <b>Total</b>                                                                |                                                                        | <b>0</b>                          | <b>0</b>                   | <b>0</b>  | <b>8.806</b>                   | <b>8.820</b>               | <b>17.626</b> |
| <b>Vehículos y elementos de transporte _Vehicles and transport elements</b> |                                                                        |                                   |                            |           |                                |                            |               |
| 32                                                                          | Vehículos y sus piezas _Vehicles and their parts                       | 0                                 | 0                          | 0         | 1.628                          | 1.638                      | 3.267         |
| 38                                                                          | Tara Equipamiento (Ro-Ro) _Ro-Ro traffic tare weights                  | 0                                 | 0                          | 0         | 0                              | 322                        | 322           |
| 39                                                                          | Tara contenedores _Containers tare                                     | 0                                 | 76                         | 76        | 0                              | 0                          | 0             |
| <b>Total</b>                                                                |                                                                        | <b>0</b>                          | <b>76</b>                  | <b>76</b> | <b>1.628</b>                   | <b>1.961</b>               | <b>3.589</b>  |
| <b>TOTAL</b>                                                                |                                                                        | <b>0</b>                          | <b>76</b>                  | <b>76</b> | <b>10.434</b>                  | <b>10.781</b>              | <b>21.215</b> |



| Mercancías_ Goods                                               | Mercancía General                                                   |                         |          | Total tránsito_ Total transit |                         |               |               |
|-----------------------------------------------------------------|---------------------------------------------------------------------|-------------------------|----------|-------------------------------|-------------------------|---------------|---------------|
|                                                                 | Total Mercancía General                                             |                         |          | Total Mercancía General       |                         |               |               |
|                                                                 | Embarcadas_ Loaded                                                  | Desembarcadas_ Unloaded | Total    | Embarcadas_ Loaded            | Desembarcadas_ Unloaded | Total         |               |
| <b>Energético_Power Products</b>                                |                                                                     |                         |          |                               |                         |               |               |
| 1                                                               | Petróleo crudo_Crude oil                                            | 0                       | 0        | 0                             | 0                       | 0             |               |
| 2                                                               | Fuel-oil_ Fuel oil                                                  | 0                       | 0        | 0                             | 0                       | 0             |               |
| 3                                                               | Gas-oil_ Gas oil                                                    | 0                       | 0        | 0                             | 0                       | 0             |               |
| 4                                                               | Gasolina_ Petrol                                                    | 0                       | 0        | 0                             | 0                       | 0             |               |
| 6                                                               | Otros productos petrolíferos_ Other petroleum products              | 0                       | 0        | 0                             | 0                       | 0             |               |
| 7                                                               | Gases energéticos del petróleo_ Energetic petroleum gases           | 0                       | 0        | 0                             | 0                       | 0             |               |
| 12                                                              | Carbones y coque de petróleo_ Steam coal and petroleum coke         | 0                       | 0        | 0                             | 0                       | 0             |               |
| 35                                                              | Gas natural y otros gases_ Natural gas and other gases              | 0                       | 0        | 0                             | 0                       | 0             |               |
| 51                                                              | Biocombustibles_ Biofuel                                            | 0                       | 0        | 0                             | 0                       | 0             |               |
| <b>Total</b>                                                    |                                                                     | <b>0</b>                | <b>0</b> | <b>0</b>                      | <b>0</b>                | <b>0</b>      |               |
| <b>Siderometalúrgico_ Siderurgical and Metallurgic Products</b> |                                                                     |                         |          |                               |                         |               |               |
| 8                                                               | Mineral de hierro_ Iron ore                                         | 0                       | 0        | 0                             | 0                       | 0             |               |
| 10                                                              | Otros minerales y residuos metálicos_ Other mineral ores            | 0                       | 0        | 0                             | 13.666                  | 13.900        | <b>27.566</b> |
| 11                                                              | Chatarras de hierro_ Scrap iron                                     | 0                       | 0        | 0                             | 0                       | 0             |               |
| 13                                                              | Productos siderúrgicos_ Iron products                               | 0                       | 0        | 0                             | 0                       | 0             |               |
| 36                                                              | Otros productos metalúrgicos_ Other metallurgic products            | 0                       | 0        | 0                             | 0                       | 0             |               |
| <b>Total</b>                                                    |                                                                     | <b>0</b>                | <b>0</b> | <b>0</b>                      | <b>13.666</b>           | <b>13.900</b> | <b>27.566</b> |
| <b>Minerales no metálicos_ Non-metallic minerals</b>            |                                                                     |                         |          |                               |                         |               |               |
| 25                                                              | Sal común_ Salt                                                     | 0                       | 0        | 0                             | 0                       | 0             |               |
| 52                                                              | Otros minerales no metálicos_ Other non-metallic minerals           | 0                       | 0        | 0                             | 0                       | 0             |               |
| <b>Total</b>                                                    |                                                                     | <b>0</b>                | <b>0</b> | <b>0</b>                      | <b>0</b>                | <b>0</b>      |               |
| <b>Abonos_ Fertilizers</b>                                      |                                                                     |                         |          |                               |                         |               |               |
| 14                                                              | Fosfatos_ Phosphates                                                | 0                       | 0        | 0                             | 0                       | 0             |               |
| 15                                                              | Potasas_ Potash                                                     | 0                       | 0        | 0                             | 0                       | 0             |               |
| 16                                                              | Abonos naturales y artificiales_ Natural and artificial fertilizers | 0                       | 0        | 0                             | 0                       | 0             |               |



| Mercancías_ Goods                                                        | Mercancía General       |                            |          | Total                   |                            |          |
|--------------------------------------------------------------------------|-------------------------|----------------------------|----------|-------------------------|----------------------------|----------|
|                                                                          | Total Mercancía General |                            |          | Total Mercancía General |                            |          |
|                                                                          | Embarcadas_<br>Loaded   | Desembarcadas_<br>Unloaded | Total    | Embarcadas_<br>Loaded   | Desembarcadas_<br>Unloaded | Total    |
| <b>Total</b>                                                             | <b>0</b>                | <b>0</b>                   | <b>0</b> | <b>0</b>                | <b>0</b>                   | <b>0</b> |
| <b>Químicos_Chemical Products</b>                                        |                         |                            |          |                         |                            |          |
| 17 Productos químicos_Chemical products                                  | 0                       | 0                          | 0        | 0                       | 0                          | 0        |
| <b>Total</b>                                                             | <b>0</b>                | <b>0</b>                   | <b>0</b> | <b>0</b>                | <b>0</b>                   | <b>0</b> |
| <b>Materiales de construcción</b>                                        |                         |                            |          |                         |                            |          |
| 5 Asfalto / Asphalt                                                      | 0                       | 0                          | 0        | 0                       | 0                          | 0        |
| 18 Cemento y clinker _Cement and clinker                                 | 0                       | 0                          | 0        | 0                       | 0                          | 0        |
| 20 Materiales de construcción elaborados_Manufactured building materials | 0                       | 0                          | 0        | 0                       | 0                          | 0        |
| <b>Total</b>                                                             | <b>0</b>                | <b>0</b>                   | <b>0</b> | <b>0</b>                | <b>0</b>                   | <b>0</b> |
| <b>Agro-Ganadero y Alimentario_StockBreeding and Feeding Products</b>    |                         |                            |          |                         |                            |          |
| 21 Cereales y sus harinas_Cereals and their flours                       | 0                       | 0                          | 0        | 0                       | 0                          | 0        |
| 22 Habas de soja_Soybean                                                 | 0                       | 0                          | 0        | 0                       | 0                          | 0        |
| 23 Frutas, hortalizas y legumbres_Fruits and vegetables                  | 0                       | 0                          | 0        | 0                       | 0                          | 0        |
| 24 Vinos,bebidas, alcoholes y derivados _Wines,drinks and spirits        | 0                       | 0                          | 0        | 0                       | 0                          | 0        |
| 27 Conservas_Tinned food                                                 | 0                       | 0                          | 0        | 0                       | 0                          | 0        |
| 28 Tabaco,cacao,café y especias _Tobacco,cocoa,coffee and spices         | 0                       | 0                          | 0        | 0                       | 0                          | 0        |
| 29 Aceites y grasas _Oils and greases                                    | 0                       | 0                          | 0        | 0                       | 0                          | 0        |
| 30 Otros productos alimenticios _Other foods                             | 0                       | 0                          | 0        | 0                       | 0                          | 0        |
| 33 Pescados congelados y refrigerados_Chilled or frozen fish             | 0                       | 0                          | 0        | 0                       | 0                          | 0        |
| 37 Piensos y forrajes _Animal feed and fodder                            | 0                       | 0                          | 0        | 0                       | 0                          | 0        |
| <b>Total</b>                                                             | <b>0</b>                | <b>0</b>                   | <b>0</b> | <b>0</b>                | <b>0</b>                   | <b>0</b> |
| <b>Otras mercancías_Other goods</b>                                      |                         |                            |          |                         |                            |          |
| 19 Maderas y corcho_Wood and cork                                        | 0                       | 0                          | 0        | 0                       | 0                          | 0        |
| 26 Papel y pasta_Paper and pulp                                          | 0                       | 0                          | 0        | 0                       | 0                          | 0        |



|                                                                            |                                                                  | Mercancía General       |                            |               | Total                   |                            |               |
|----------------------------------------------------------------------------|------------------------------------------------------------------|-------------------------|----------------------------|---------------|-------------------------|----------------------------|---------------|
|                                                                            |                                                                  | Total Mercancía General |                            |               | Total Mercancía General |                            |               |
| Mercancías_ Goods                                                          |                                                                  | Embarcadas_<br>Loaded   | Desembarcadas<br>_Unloaded | Total         | Embarcadas_<br>Loaded   | Desembarcadas<br>_Unloaded | Total         |
| 31                                                                         | Maquinaria, herramientas y repuestos_Machinery, tools and spares | 8.806                   | 8.820                      | 17.626        | 8.806                   | 8.820                      | 17.626        |
| 34                                                                         | Resto mercancías _Other goods                                    | 0                       | 0                          | 0             | 0                       | 0                          | 0             |
| <b>Total</b>                                                               |                                                                  | <b>8.806</b>            | <b>8.820</b>               | <b>17.626</b> | <b>8.806</b>            | <b>8.820</b>               | <b>17.626</b> |
| <b>Vehículos y elementos de transporte_Vehicles and transport elements</b> |                                                                  |                         |                            |               |                         |                            |               |
| 32                                                                         | Vehículos y sus piezas_Vehicles and their parts                  | 1.628                   | 1.638                      | 3.267         | 1.628                   | 1.638                      | 3.267         |
| 38                                                                         | Tara Equipamiento (Ro-Ro) _Ro-Ro traffic tare weights            | 0                       | 322                        | 322           | 0                       | 322                        | 322           |
| 39                                                                         | Tara contenedores_ Containers tare                               | 0                       | 76                         | 76            | 0                       | 76                         | 76            |
| <b>Total</b>                                                               |                                                                  | <b>1.628</b>            | <b>2.037</b>               | <b>3.665</b>  | <b>1.628</b>            | <b>2.037</b>               | <b>3.665</b>  |
| <b>TOTAL</b>                                                               |                                                                  | <b>10.434</b>           | <b>10.857</b>              | <b>21.291</b> | <b>24.100</b>           | <b>24.757</b>              | <b>48.857</b> |

#### 4\_4 Tráfico interior, toneladas\_Local traffic, tons

| Mercancías_Goods                                                                       |                                      | Embarcadas_Loaded | Desembarcadas<br>_Unloaded | Total    |
|----------------------------------------------------------------------------------------|--------------------------------------|-------------------|----------------------------|----------|
|                                                                                        | Otros productos petrolíferos         | 0                 | 0                          | 0        |
|                                                                                        | Aceites y grasas                     | 0                 | 0                          | 0        |
|                                                                                        | Vinos, bebida, alcoholes y derivados | 0                 | 0                          | 0        |
| <b>Graneles líquidos</b><br>_Liquid bulks                                              | Abonos naturales y artificiales      | 0                 | 0                          | 0        |
|                                                                                        | Bioetanol                            | 0                 | 0                          | 0        |
|                                                                                        | Melaza                               | 0                 | 0                          | 0        |
|                                                                                        | Productos químicos                   | 0                 | 0                          | 0        |
|                                                                                        |                                      | <b>0</b>          | <b>0</b>                   | <b>0</b> |
| <b>Graneles sólidos sin instalac. especial</b> _Dry bulks without special installation | Maderas y corcho                     | 0                 | 0                          | 0        |
|                                                                                        | Manganeso                            | 0                 | 0                          | 0        |
|                                                                                        | Pienso y forrajes                    | 0                 | 0                          | 0        |
|                                                                                        | M. de hierro/prerreducido            | 0                 | 0                          | 0        |
|                                                                                        | Otros minerales                      | 0                 | 0                          | 0        |



| Mercancías_Goods                                                                                |                                          | Embarcadas_Loaded | Desembarcadas_Unloaded | Total    |
|-------------------------------------------------------------------------------------------------|------------------------------------------|-------------------|------------------------|----------|
| <b>Graneles sólidos sin instalac. especial_Dry</b><br><i>bulks without special installation</i> | Turba                                    | 0                 | 0                      | 0        |
|                                                                                                 | Cereales y sus harinas                   | 0                 | 0                      | 0        |
|                                                                                                 | Cemento                                  | 0                 | 0                      | 0        |
|                                                                                                 | Resto de mercancía                       | 0                 | 0                      | 0        |
|                                                                                                 | Sulfato sódico                           | 0                 | 0                      | 0        |
|                                                                                                 | Carbones y coque de petróleo             | 0                 | 0                      | 0        |
|                                                                                                 | Carbonato sódico                         | 0                 | 0                      | 0        |
|                                                                                                 | Chatarra de hierro                       | 0                 | 0                      | 0        |
|                                                                                                 | Azúcar                                   | 0                 | 0                      | 0        |
|                                                                                                 | Abonos naturales y artificiales          | 0                 | 0                      | 0        |
|                                                                                                 | Sepiolita                                | 0                 | 0                      | 0        |
|                                                                                                 | Cuarzo                                   | 0                 | 0                      | 0        |
|                                                                                                 | Productos químicos                       | 0                 | 0                      | 0        |
|                                                                                                 | Ferroaleaciones                          | 0                 | 0                      | 0        |
|                                                                                                 | Tortas de soja                           | 0                 | 0                      | 0        |
|                                                                                                 | Arenas naturales                         | 0                 | 0                      | 0        |
|                                                                                                 | Lingotillo                               | 0                 | 0                      | 0        |
|                                                                                                 | Potasas                                  | 0                 | 0                      | 0        |
|                                                                                                 |                                          | <b>0</b>          | <b>0</b>               | <b>0</b> |
| <b>Mercancía general</b><br><i>_General cargo</i>                                               | Maderas y corcho                         | 0                 | 0                      | 0        |
|                                                                                                 | Materiales de construcción               | 0                 | 0                      | 0        |
|                                                                                                 | Maquinaria, aparatos, herramientas, repu | 0                 | 0                      | 0        |
|                                                                                                 | Gases energéticos del petróleo           | 0                 | 0                      | 0        |
|                                                                                                 | Gas natural                              | 0                 | 0                      | 0        |
|                                                                                                 | Gas-oil                                  | 0                 | 0                      | 0        |
|                                                                                                 | Pienso y forrajes                        | 0                 | 0                      | 0        |
|                                                                                                 | Piritas                                  | 0                 | 0                      | 0        |
|                                                                                                 | M. de hierro/prerreducido                | 0                 | 0                      | 0        |
|                                                                                                 | Sal común                                | 0                 | 0                      | 0        |
|                                                                                                 | Otros productos alimenticios             | 0                 | 0                      | 0        |
|                                                                                                 | Otros productos siderúrgicos             | 0                 | 0                      | 0        |
|                                                                                                 | Otros productos petrolíferos             | 0                 | 0                      | 0        |
|                                                                                                 | Otros productos metalúrgicos             | 0                 | 0                      | 0        |
|                                                                                                 | Otros minerales                          | 0                 | 0                      | 0        |
|                                                                                                 | Frutas, hortalizas y legumbres           | 0                 | 0                      | 0        |
|                                                                                                 | Turba                                    | 0                 | 0                      | 0        |
|                                                                                                 | Cereales y sus harinas                   | 0                 | 0                      | 0        |
|                                                                                                 | Cemento                                  | 0                 | 0                      | 0        |
|                                                                                                 | Resto de mercancía                       | 0                 | 0                      | 0        |
|                                                                                                 | Sulfato sódico                           | 0                 | 0                      | 0        |
|                                                                                                 | Carbones y coque de petróleo             | 0                 | 0                      | 0        |
|                                                                                                 | Carbonato sódico                         | 0                 | 0                      | 0        |
|                                                                                                 | Caolín                                   | 0                 | 0                      | 0        |
|                                                                                                 | Chatarra desguace                        | 0                 | 0                      | 0        |





| Mercancías_Goods                           | Embarcadas_Loaded | Desembarcadas_Unloaded | Total    |
|--------------------------------------------|-------------------|------------------------|----------|
| Chatarra de hierro                         | 0                 | 0                      | 0        |
| Aceites y grasas                           | 0                 | 0                      | 0        |
| Azúcar                                     | 0                 | 0                      | 0        |
| Fosfatos                                   | 0                 | 0                      | 0        |
| Vinos, bebida, alcoholes y derivados       | 0                 | 0                      | 0        |
| Abonos naturales y artificiales            | 0                 | 0                      | 0        |
| Pescado congelado                          | 0                 | 0                      | 0        |
| Alambrón de hierro                         | 0                 | 0                      | 0        |
| Tabaco, cacao, café y especias             | 0                 | 0                      | 0        |
| Tara plataforma, camión, carga (Ro-Ro)     | 0                 | 0                      | 0        |
| Tara contenedores                          | 0                 | 0                      | 0        |
| <b>Mercancía general</b><br>_General cargo |                   |                        |          |
| Bioetanol                                  | 0                 | 0                      | 0        |
| Papel y pasta                              | 0                 | 0                      | 0        |
| Automóviles y sus piezas                   | 0                 | 0                      | 0        |
| Sepiolita                                  | 0                 | 0                      | 0        |
| Habas de soja                              | 0                 | 0                      | 0        |
| Melaza                                     | 0                 | 0                      | 0        |
| Cuarzo                                     | 0                 | 0                      | 0        |
| Productos químicos                         | 0                 | 0                      | 0        |
| Ferroaleaciones                            | 0                 | 0                      | 0        |
| Arenas naturales                           | 0                 | 0                      | 0        |
| Fuel-oil                                   | 0                 | 0                      | 0        |
| Conservas                                  | 0                 | 0                      | 0        |
| Granito                                    | 0                 | 0                      | 0        |
| <b>TOTAL</b>                               | <b>0</b>          | <b>0</b>               | <b>0</b> |

#### 4\_5 Avituallamientos\_Supplies

| Avituallamiento_Supplies           | Toneladas_Tons |
|------------------------------------|----------------|
| Combustibles líquidos_Liquid fuels | 11.741         |
| Agua_Water                         | 10.152         |
| Hielo_Ice                          | 1.522          |
| Provisiones_Provisions             | 0              |
| Varios_Others                      | 1.080          |
| <b>TOTAL</b>                       | <b>24.495</b>  |



#### 4\_6 Pesca capturada *Fish captures*

|                                                              | <b>Tipos <i>_Types</i></b> | <b>Peso (kg)<br/><i>_Weight (kg)</i></b> | <b>Valor en 1ª venta (euros)<br/><i>_Value in first sale (euros)</i></b> |
|--------------------------------------------------------------|----------------------------|------------------------------------------|--------------------------------------------------------------------------|
| <b>Moluscos <i>_Mollusks</i></b>                             |                            | 760,90                                   | 4.112,03                                                                 |
|                                                              | <b>Total</b>               | <b>760,90</b>                            | <b>4.112,03</b>                                                          |
| <b>Crustáceos <i>_Crustaceans</i></b>                        |                            | 40,50                                    | 1.076,89                                                                 |
|                                                              | <b>Total</b>               | <b>40,50</b>                             | <b>1.076,89</b>                                                          |
| <b>Peces <i>_Fish</i></b>                                    |                            | 4.492.807,18                             | 8.663.654,00                                                             |
|                                                              | <b>Total</b>               | <b>4.492.807,18</b>                      | <b>8.663.654,00</b>                                                      |
| <b>TOTAL PESCA CAPTURADA<br/><i>_TOTAL FISH CAPTURES</i></b> |                            | <b>4.493.608,58</b>                      | <b>8.668.842,92</b>                                                      |

#### 4\_7 Tráfico de contenedores *\_Container traffic*

##### 4\_7\_1 Contenedores de 20 pies *\_20 feet containers*

|                                           |                        | <b>Cabotaje <i>_Domestic</i></b> |                                   | <b>Exterior <i>_Foreign</i></b>  |                                   | <b>Total</b>                     |                                   |
|-------------------------------------------|------------------------|----------------------------------|-----------------------------------|----------------------------------|-----------------------------------|----------------------------------|-----------------------------------|
|                                           |                        | <b>Número<br/><i>_Number</i></b> | <b>Toneladas<br/><i>_Tons</i></b> | <b>Número<br/><i>_Number</i></b> | <b>Toneladas<br/><i>_Tons</i></b> | <b>Número<br/><i>_Number</i></b> | <b>Toneladas<br/><i>_Tons</i></b> |
| <b>Embarcadas<br/><i>_Loaded</i></b>      | Con carga <i>_Full</i> | 0                                | 0                                 | 973                              | 19.272                            | 973                              | 19.272                            |
|                                           | Vacíos <i>_Empty</i>   | 0                                | 0                                 | 255                              | 510                               | 255                              | 510                               |
|                                           | <b>Total</b>           | <b>0</b>                         | <b>0</b>                          | <b>1.228</b>                     | <b>19.782</b>                     | <b>1.228</b>                     | <b>19.782</b>                     |
| <b>Desembarcadas<br/><i>_Unloaded</i></b> | Con carga <i>_Full</i> | 0                                | 0                                 | 334                              | 8.312                             | 334                              | 8.312                             |
|                                           | Vacíos <i>_Empty</i>   | 0                                | 0                                 | 212                              | 424                               | 212                              | 424                               |
|                                           | <b>Total</b>           | <b>0</b>                         | <b>0</b>                          | <b>546</b>                       | <b>8.736</b>                      | <b>546</b>                       | <b>8.736</b>                      |
| <b>TOTAL</b>                              |                        | <b>0</b>                         | <b>0</b>                          | <b>1.774</b>                     | <b>28.518</b>                     | <b>1.774</b>                     | <b>28.518</b>                     |



#### 4\_7\_2 Contenedores mayores de 20 pies\_Containers over 20 feet

|                             |                | Cabotaje_Domestic |                 | Exterior_Foreign |                 | Total          |                 |
|-----------------------------|----------------|-------------------|-----------------|------------------|-----------------|----------------|-----------------|
|                             |                | Número_ Number    | Toneladas_ Tons | Número_ Number   | Toneladas_ Tons | Número_ Number | Toneladas_ Tons |
| Embarcadas<br>_Loaded       | Con carga_Full | 0                 | 0               | 6.148            | 160.565         | 6.148          | 160.565         |
|                             | Vacíos_Empty   | 0                 | 0               | 307              | 1.061           | 307            | 1.061           |
|                             | <b>Total</b>   | <b>0</b>          | <b>0</b>        | <b>6.455</b>     | <b>161.626</b>  | <b>6.455</b>   | <b>161.626</b>  |
| Desembarcadas_<br>_Unloaded | Con carga_Full | 0                 | 0               | 4.263            | 106.037         | 4.263          | 106.037         |
|                             | Vacíos_Empty   | 0                 | 0               | 1.867            | 7.234           | 1.867          | 7.234           |
|                             | <b>Total</b>   | <b>0</b>          | <b>0</b>        | <b>6.130</b>     | <b>113.271</b>  | <b>6.130</b>   | <b>113.271</b>  |
| <b>TOTAL</b>                | <b>0</b>       | <b>0</b>          | <b>12.585</b>   | <b>274.897</b>   | <b>12.585</b>   | <b>274.897</b> |                 |

#### 4\_7\_3 Total contenedores de 20 pies o mayores\_Total containers equal and over 20 feet

|                             |                | Cabotaje_Domestic |                 | Exterior_Foreign |                 | Total          |                 |
|-----------------------------|----------------|-------------------|-----------------|------------------|-----------------|----------------|-----------------|
|                             |                | Número_ Number    | Toneladas_ Tons | Número_ Number   | Toneladas_ Tons | Número_ Number | Toneladas_ Tons |
| Embarcadas<br>_Loaded       | Con carga_Full | 0                 | 0               | 7.121            | 179.837         | 7.121          | 179.837         |
|                             | Vacíos_Empty   | 0                 | 0               | 562              | 1.571           | 562            | 1.571           |
|                             | <b>Total</b>   | <b>0</b>          | <b>0</b>        | <b>7.683</b>     | <b>181.408</b>  | <b>7.683</b>   | <b>181.408</b>  |
| Desembarcadas_<br>_Unloaded | Con carga_Full | 0                 | 0               | 4.597            | 114.349         | 4.597          | 114.349         |
|                             | Vacíos_Empty   | 0                 | 0               | 2.079            | 7.658           | 2.079          | 7.658           |
|                             | <b>Total</b>   | <b>0</b>          | <b>0</b>        | <b>6.676</b>     | <b>122.007</b>  | <b>6.676</b>   | <b>122.007</b>  |
| <b>TOTAL</b>                | <b>0</b>       | <b>0</b>          | <b>14.359</b>   | <b>303.415</b>   | <b>14.359</b>   | <b>303.415</b> |                 |

#### 4\_7\_4 Contenedores de 20 pies o mayores en tránsito\_Containers equal and over 20 feet in transit

|                             |                | Cabotaje_Domestic |                 | Exterior_Foreign |                 | Total          |                 |
|-----------------------------|----------------|-------------------|-----------------|------------------|-----------------|----------------|-----------------|
|                             |                | Número_ Number    | Toneladas_ Tons | Número_ Number   | Toneladas_ Tons | Número_ Number | Toneladas_ Tons |
| Embarcadas<br>_Loaded       | Con carga_Full | 0                 | 0               | 0                | 0               | 0              | 0               |
|                             | Vacíos_Empty   | 0                 | 0               | 0                | 0               | 0              | 0               |
|                             | <b>Total</b>   | <b>0</b>          | <b>0</b>        | <b>0</b>         | <b>0</b>        | <b>0</b>       | <b>0</b>        |
| Desembarcadas_<br>_Unloaded | Con carga_Full | 0                 | 0               | 0                | 0               | 0              | 0               |
|                             | Vacíos_Empty   | 0                 | 0               | 19               | 76              | 19             | 76              |
|                             | <b>Total</b>   | <b>0</b>          | <b>0</b>        | <b>19</b>        | <b>76</b>       | <b>19</b>      | <b>76</b>       |
| <b>TOTAL</b>                | <b>0</b>       | <b>0</b>          | <b>19</b>       | <b>76</b>        | <b>19</b>       | <b>76</b>      |                 |



#### 4\_7\_5 Total contenedores equivalentes a 20 pies (Teus)\_Total equivalent 20 feet containers (Teus)

|                                   |                | Cabotaje_Domestic |                    | Exterior_Foreign  |                    | Total             |                    |
|-----------------------------------|----------------|-------------------|--------------------|-------------------|--------------------|-------------------|--------------------|
|                                   |                | Número_<br>Number | Toneladas_<br>Tons | Número_<br>Number | Toneladas_<br>Tons | Número_<br>Number | Toneladas_<br>Tons |
| <b>Embarcadas</b><br>_Loaded      | Con carga_Full | 0                 | 0                  | 12.885            | 179.837            | 12.885            | 179.837            |
|                                   | Vacíos_Empty   | 0                 | 0                  | 816               | 1.571              | 816               | 1.571              |
|                                   | <b>Total</b>   | <b>0</b>          | <b>0</b>           | <b>13.701</b>     | <b>181.408</b>     | <b>13.701</b>     | <b>181.408</b>     |
| <b>Desembarcadas</b><br>_Unloaded | Con carga_Full | 0                 | 0                  | 8.618             | 114.349            | 8.618             | 114.349            |
|                                   | Vacíos_Empty   | 0                 | 0                  | 3.830             | 7.658              | 3.830             | 7.658              |
|                                   | <b>Total</b>   | <b>0</b>          | <b>0</b>           | <b>12.447</b>     | <b>122.007</b>     | <b>12.447</b>     | <b>122.007</b>     |
| <b>TOTAL</b>                      |                | <b>0</b>          | <b>0</b>           | <b>26.148</b>     | <b>303.415</b>     | <b>26.148</b>     | <b>303.415</b>     |

#### 4\_7\_6 Contenedores equivalentes a 20 pies (Teus) en tránsito\_Equivalent 20 feet containers (Teus) in transit

|                                   |                | Cabotaje_Domestic |                    | Exterior_Foreign  |                    | Total             |                    |
|-----------------------------------|----------------|-------------------|--------------------|-------------------|--------------------|-------------------|--------------------|
|                                   |                | Número_<br>Number | Toneladas_<br>Tons | Número_<br>Number | Toneladas_<br>Tons | Número_<br>Number | Toneladas_<br>Tons |
| <b>Embarcadas</b><br>_Loaded      | Con carga_Full | 0                 | 0                  | 0                 | 0                  | 0                 | 0                  |
|                                   | Vacíos_Empty   | 0                 | 0                  | 0                 | 0                  | 0                 | 0                  |
|                                   | <b>Total</b>   | <b>0</b>          | <b>0</b>           | <b>0</b>          | <b>0</b>           | <b>0</b>          | <b>0</b>           |
| <b>Desembarcadas</b><br>_Unloaded | Con carga_Full | 0                 | 0                  | 0                 | 0                  | 0                 | 0                  |
|                                   | Vacíos_Empty   | 0                 | 0                  | 38                | 76                 | 38                | 76                 |
|                                   | <b>Total</b>   | <b>0</b>          | <b>0</b>           | <b>38</b>         | <b>76</b>          | <b>38</b>         | <b>76</b>          |
| <b>TOTAL</b>                      |                | <b>0</b>          | <b>0</b>           | <b>38</b>         | <b>76</b>          | <b>38</b>         | <b>76</b>          |



#### 4\_7\_7 Mercancías transportadas en contenedores clasificadas según naturaleza, toneladas\_Containerised goods classified by nature, tons

| Mercancías_Goods                                               | Cabotaje_Domestic                                              |                        |          | Exterior_Foreign  |                        |               | Total             |                        |               |
|----------------------------------------------------------------|----------------------------------------------------------------|------------------------|----------|-------------------|------------------------|---------------|-------------------|------------------------|---------------|
|                                                                | Embarcadas_Loaded                                              | Desembarcadas_Unloaded | Total    | Embarcadas_Loaded | Desembarcadas_Unloaded | Total         | Embarcadas_Loaded | Desembarcadas_Unloaded | Total         |
| <b>Energético_Power Products</b>                               |                                                                |                        |          |                   |                        |               |                   |                        |               |
| 1                                                              | Petróleo crudo<br>_Crude oil                                   | 0                      | 0        | 0                 | 0                      | 0             | 0                 | 0                      | 0             |
| 2                                                              | Fuel-oil_Fuel oil                                              | 0                      | 0        | 0                 | 0                      | 0             | 0                 | 0                      | 0             |
| 3                                                              | Gas-oil_Gas oil                                                | 0                      | 0        | 0                 | 0                      | 0             | 0                 | 0                      | 0             |
| 4                                                              | Gasolina_Petrol                                                | 0                      | 0        | 0                 | 0                      | 0             | 0                 | 0                      | 0             |
| 6                                                              | Otros productos petrolíferos<br>_Other petroleum products      | 0                      | 0        | 0                 | 36                     | 744           | 780               | 36                     | 744           |
| 7                                                              | Gases energéticos del petróleo_Energetic petroleum gases       | 0                      | 0        | 0                 | 0                      | 0             | 0                 | 0                      | 0             |
| 12                                                             | Carbones y coque de petróleo<br>_Steam coal and petroleum coke | 0                      | 0        | 0                 | 2.564                  | 0             | 2.564             | 2.564                  | 0             |
| 35                                                             | Gas natural y otros gases<br>_Natural gas and other gases      | 0                      | 0        | 0                 | 0                      | 586           | 586               | 0                      | 586           |
| 51                                                             | Biocombustibles<br>_Biofuel                                    | 0                      | 0        | 0                 | 28.380                 | 29.191        | 57.571            | 28.380                 | 29.191        |
| <b>Total</b>                                                   |                                                                | <b>0</b>               | <b>0</b> | <b>0</b>          | <b>30.981</b>          | <b>30.522</b> | <b>61.503</b>     | <b>30.981</b>          | <b>30.522</b> |
| <b>Siderometalúrgico_Siderurgical and Metallurgic Products</b> |                                                                |                        |          |                   |                        |               |                   |                        |               |
| 8                                                              | Mineral de hierro_Iron ore                                     | 0                      | 0        | 0                 | 0                      | 0             | 0                 | 0                      | 0             |
| 10                                                             | Otros minerales y residuos metálicos_Other mineral ores        | 0                      | 0        | 0                 | 0                      | 0             | 0                 | 0                      | 0             |
| 11                                                             | Chatarras de hierro_Scrap iron                                 | 0                      | 0        | 0                 | 0                      | 0             | 0                 | 0                      | 0             |
| 13                                                             | Productos siderúrgicos_Iron products                           | 0                      | 0        | 0                 | 9.043                  | 117           | 9.160             | 9.043                  | 117           |
| 36                                                             | Otros productos metalúrgicos_Other metallurgic products        | 0                      | 0        | 0                 | 245                    | 51            | 296               | 245                    | 51            |
| <b>Total</b>                                                   |                                                                | <b>0</b>               | <b>0</b> | <b>0</b>          | <b>9.288</b>           | <b>168</b>    | <b>9.456</b>      | <b>9.288</b>           | <b>168</b>    |



| Mercancías_Goods                                                      | Cabotaje_Domestic                                                     |                        |          | Exterior_Foreign  |                        |               | Total             |                        |               |               |
|-----------------------------------------------------------------------|-----------------------------------------------------------------------|------------------------|----------|-------------------|------------------------|---------------|-------------------|------------------------|---------------|---------------|
|                                                                       | Embarcadas_Loaded                                                     | Desembarcadas_Unloaded | Total    | Embarcadas_Loaded | Desembarcadas_Unloaded | Total         | Embarcadas_Loaded | Desembarcadas_Unloaded | Total         |               |
| <b>Minerales no metálicos_Non-metallic minerals</b>                   |                                                                       |                        |          |                   |                        |               |                   |                        |               |               |
| 25                                                                    | Sal común_Salt                                                        | 0                      | 0        | 0                 | 45                     | 0             | 45                | 45                     | 0             | 45            |
| 52                                                                    | Otros minerales no metálicos_Other non-metallic minerals              | 0                      | 0        | 0                 | 7.140                  | 218           | 7.358             | 7.140                  | 218           | 7.358         |
| <b>Total</b>                                                          |                                                                       | <b>0</b>               | <b>0</b> | <b>0</b>          | <b>7.185</b>           | <b>218</b>    | <b>7.403</b>      | <b>7.185</b>           | <b>218</b>    | <b>7.403</b>  |
| <b>Abonos_Fertilizers</b>                                             |                                                                       |                        |          |                   |                        |               |                   |                        |               |               |
| 14                                                                    | Fosfatos_Phosphates                                                   | 0                      | 0        | 0                 | 0                      | 0             | 0                 | 0                      | 0             | 0             |
| 15                                                                    | Potasas_Potash                                                        | 0                      | 0        | 0                 | 0                      | 0             | 0                 | 0                      | 0             | 0             |
| 16                                                                    | Abonos naturales y artificiales_Natural and artificial fertilizers    | 0                      | 0        | 0                 | 194                    | 1.677         | 1.871             | 194                    | 1.677         | 1.871         |
| <b>Total</b>                                                          |                                                                       | <b>0</b>               | <b>0</b> | <b>0</b>          | <b>194</b>             | <b>1.677</b>  | <b>1.871</b>      | <b>194</b>             | <b>1.677</b>  | <b>1.871</b>  |
| <b>Químicos_Chemical Products</b>                                     |                                                                       |                        |          |                   |                        |               |                   |                        |               |               |
| 17                                                                    | Productos químicos_Chemical products                                  | 0                      | 0        | 0                 | 9.528                  | 17.492        | 27.020            | 9.528                  | 17.492        | 27.020        |
| <b>Total</b>                                                          |                                                                       | <b>0</b>               | <b>0</b> | <b>0</b>          | <b>9.528</b>           | <b>17.492</b> | <b>27.020</b>     | <b>9.528</b>           | <b>17.492</b> | <b>27.020</b> |
| <b>Materiales de construcción</b>                                     |                                                                       |                        |          |                   |                        |               |                   |                        |               |               |
| 5                                                                     | Asfalto_Aspphalt                                                      | 0                      | 0        | 0                 | 0                      | 0             | 0                 | 0                      | 0             | 0             |
| 18                                                                    | Cemento y clinker_Cement and clinker                                  | 0                      | 0        | 0                 | 0                      | 0             | 0                 | 0                      | 0             | 0             |
| 20                                                                    | Materiales de construcción elaborados_Manufactured building materials | 0                      | 0        | 0                 | 6.333                  | 1.310         | 7.643             | 6.333                  | 1.310         | 7.643         |
| <b>Total</b>                                                          |                                                                       | <b>0</b>               | <b>0</b> | <b>0</b>          | <b>6.333</b>           | <b>1.310</b>  | <b>7.643</b>      | <b>6.333</b>           | <b>1.310</b>  | <b>7.643</b>  |
| <b>Agro-Ganadero y Alimentario_StockBreeding and Feeding Products</b> |                                                                       |                        |          |                   |                        |               |                   |                        |               |               |
| 21                                                                    | Cereales y sus harinas_Cereals and their flours                       | 0                      | 0        | 0                 | 657                    | 56            | 713               | 657                    | 56            | 713           |
| 22                                                                    | Habas de soja_Soybean                                                 | 0                      | 0        | 0                 | 23                     | 0             | 23                | 23                     | 0             | 23            |
| 23                                                                    | Frutas, hortalizas y legumbres_Fruits and vegetables                  | 0                      | 0        | 0                 | 1.574                  | 28            | 1.603             | 1.574                  | 28            | 1.603         |



| Mercancías_Goods                                                           | Cabotaje_Domestic |                        |          | Exterior_Foreign  |                        |               | Total             |                        |               |
|----------------------------------------------------------------------------|-------------------|------------------------|----------|-------------------|------------------------|---------------|-------------------|------------------------|---------------|
|                                                                            | Embarcadas_Loaded | Desembarcadas_Unloaded | Total    | Embarcadas_Loaded | Desembarcadas_Unloaded | Total         | Embarcadas_Loaded | Desembarcadas_Unloaded | Total         |
| 24 Vinos, bebidas, alcoholes y derivados_<br>Wines, drinks and spirits     | 0                 | 0                      | 0        | 11.972            | 503                    | 12.475        | 11.972            | 503                    | 12.475        |
| 27 Conservas_Tinned food                                                   | 0                 | 0                      | 0        | 1.293             | 0                      | 1.293         | 1.293             | 0                      | 1.293         |
| 28 Tabaco, cacao, café y especias_<br>Tobacco, cocoa, coffee and spices    | 0                 | 0                      | 0        | 7.679             | 0                      | 7.679         | 7.679             | 0                      | 7.679         |
| 29 Aceites y grasas_<br>Oils and greases                                   | 0                 | 0                      | 0        | 18.171            | 6.998                  | 25.169        | 18.171            | 6.998                  | 25.169        |
| 30 Otros productos alimenticios_<br>Other foods                            | 0                 | 0                      | 0        | 27.325            | 17.063                 | 44.388        | 27.325            | 17.063                 | 44.388        |
| 33 Pescados congelados y refrigerados_<br>Chilled or frozen fish           | 0                 | 0                      | 0        | 0                 | 0                      | 0             | 0                 | 0                      | 0             |
| 37 Pienso y forrajes_<br>Animal feed and fodder                            | 0                 | 0                      | 0        | 328               | 0                      | 328           | 328               | 0                      | 328           |
| <b>Total</b>                                                               | <b>0</b>          | <b>0</b>               | <b>0</b> | <b>69.023</b>     | <b>24.648</b>          | <b>93.671</b> | <b>69.023</b>     | <b>24.648</b>          | <b>93.671</b> |
| <b>Otras mercancías_Other goods</b>                                        |                   |                        |          |                   |                        |               |                   |                        |               |
| 19 Maderas y corcho_Wood and cork                                          | 0                 | 0                      | 0        | 157               | 128                    | 285           | 157               | 128                    | 285           |
| 26 Papel y pasta_Paper and pulp                                            | 0                 | 0                      | 0        | 1.190             | 1.649                  | 2.839         | 1.190             | 1.649                  | 2.839         |
| 31 Maquinaria, herramientas y repuestos_<br>Machinery, tools and spares    | 0                 | 0                      | 0        | 4.932             | 818                    | 5.750         | 4.932             | 818                    | 5.750         |
| 34 Resto mercancías_Other goods                                            | 0                 | 0                      | 0        | 14.859            | 17.379                 | 32.237        | 14.859            | 17.379                 | 32.237        |
| <b>Total</b>                                                               | <b>0</b>          | <b>0</b>               | <b>0</b> | <b>21.137</b>     | <b>19.973</b>          | <b>41.111</b> | <b>21.137</b>     | <b>19.973</b>          | <b>41.111</b> |
| <b>Vehículos y elementos de transporte_Vehicles and transport elements</b> |                   |                        |          |                   |                        |               |                   |                        |               |
| 32 Vehículos y sus piezas_Vehicles and their parts                         | 0                 | 0                      | 0        | 424               | 1.269                  | 1.693         | 424               | 1.269                  | 1.693         |



| Mercancías_Goods                                        | Cabotaje_Domestic |                        |          | Exterior_Foreign  |                        |                | Total             |                        |                |
|---------------------------------------------------------|-------------------|------------------------|----------|-------------------|------------------------|----------------|-------------------|------------------------|----------------|
|                                                         | Embarcadas_Loaded | Desembarcadas_Unloaded | Total    | Embarcadas_Loaded | Desembarcadas_Unloaded | Total          | Embarcadas_Loaded | Desembarcadas_Unloaded | Total          |
| 38 Tara Equipamiento (Ro-Ro)_Ro-Ro traffic tare weights | 0                 | 0                      | 0        | 0                 | 0                      | 0              | 0                 | 0                      | 0              |
| 39 Tara contenedores_Containers tare                    | 0                 | 0                      | 0        | 27.315            | 24.729                 | 52.044         | 27.315            | 24.729                 | 52.044         |
| <b>Total</b>                                            | <b>0</b>          | <b>0</b>               | <b>0</b> | <b>27.739</b>     | <b>25.999</b>          | <b>53.737</b>  | <b>27.739</b>     | <b>25.999</b>          | <b>53.737</b>  |
| <b>TOTAL</b>                                            | <b>0</b>          | <b>0</b>               | <b>0</b> | <b>181.408</b>    | <b>122.007</b>         | <b>303.415</b> | <b>181.408</b>    | <b>122.007</b>         | <b>303.415</b> |

#### 4\_8 Resumen general del tráfico marítimo\_General summary of maritime traffic

##### 4\_8\_1 Cuadro general número 1\_General chart number 1

| Conceptos_Item                  | Toneladas_Tons Parciales_Partial    | Toneladas_Tons Totales_Total |
|---------------------------------|-------------------------------------|------------------------------|
| Graneles líquidos_Liquid bulks  | Productos petrolíferos_Oil products | 42.420                       |
|                                 | Gas natural_Natural gas             | 0                            |
|                                 | Otros líquidos_Other liquid         | 171.274                      |
|                                 | <b>Total</b>                        | <b>213.694</b>               |
| Graneles sólidos_Dry bulks      | <b>Total</b>                        | <b>3.026.140</b>             |
|                                 | <b>Total</b>                        | <b>3.026.140</b>             |
| Mercancía general_General cargo | <b>Total</b>                        | <b>2.597.898</b>             |
|                                 | <b>Total</b>                        | <b>2.597.898</b>             |
| Tráfico interior_Local traffic  | <b>Total</b>                        | <b>0</b>                     |
|                                 | <b>Total</b>                        | <b>0</b>                     |
| Avituallamiento_Supplies        | Productos petrolíferos_Oil products | 11.741                       |
|                                 | Resto_Rest                          | 12.754                       |
|                                 | <b>Total</b>                        | <b>24.495</b>                |
| Pesca fresca_Fresh fish         | <b>Total</b>                        | <b>4.494</b>                 |
|                                 | <b>Total</b>                        | <b>4.494</b>                 |
| <b>TOTAL</b>                    | <b>5.866.721</b>                    | <b>5.866.721</b>             |





#### 4\_8\_2 Cuadro general número 2 (incluido tráfico interior, avituallamiento y pesca fresca)\_General chart number 2 (local traffic, supplies and fresh fish included)

| Conceptos_Item                             | Toneladas_Tons   |
|--------------------------------------------|------------------|
| Mercancías embarcadas_Goods loaded         | 2.690.667        |
| Mercancías desembarcadas_Goods unloaded    | 3.176.054        |
| Mercancías transbordadas_Goods transhipped | 0                |
| <b>TOTAL</b>                               | <b>5.866.721</b> |

Avituallamientos: Se incluyen en mercancías embarcadas.

Pesca fresca: Se incluyen en mercancías desembarcadas.

Tráfico interior: Se incluyen en mercancías embarcadas o desembarcadas. Según su operación.

#### 4\_8\_3 Cuadro general número 3\_General chart number 3

| Conceptos_Item                      |                                      | Toneladas_Tons<br>Parciales_Partial  | Toneladas_Tons<br>Totales_Total |
|-------------------------------------|--------------------------------------|--------------------------------------|---------------------------------|
| Comercio exterior<br>_Foreign trade | Importadas_Import                    | Graneles líquidos<br>_Liquid Bulks   | 122.399                         |
|                                     |                                      | Graneles sólidos<br>_Solid bulks     | 1.876.914                       |
|                                     |                                      | Mercancía general_<br>General Cargo  | 828.364                         |
|                                     |                                      | <b>Total</b>                         | <b>2.827.676</b>                |
|                                     | Exportadas_Export                    | Graneles líquidos /<br>Liquid Bulks  | 66.930                          |
|                                     |                                      | Graneles sólidos /<br>Solid bulks    | 1.061.476                       |
|                                     |                                      | Mercancía general /<br>General Cargo | 1.210.728                       |
|                                     |                                      | <b>Total</b>                         | <b>2.339.135</b>                |
|                                     | <b>Total</b>                         |                                      | <b>5.166.811</b>                |
|                                     | Comercio nacional<br>_Domestic trade |                                      | 99.189                          |
| <b>Total</b>                        |                                      |                                      | <b>99.189</b>                   |



| Conceptos_ <i>Item</i>                                                                             |              |  | Toneladas_ <i>Tons</i><br>Parciales_ <i>Partials</i> | Toneladas_ <i>Tons</i><br>Totales_ <i>Total</i> |
|----------------------------------------------------------------------------------------------------|--------------|--|------------------------------------------------------|-------------------------------------------------|
| <b>Mercancías en tránsito</b><br>_Goods in transit                                                 |              |  | 48.458                                               |                                                 |
|                                                                                                    | <b>Total</b> |  |                                                      | <b>48.458</b>                                   |
| <b>Mercancías transbordadas</b><br>_Goods transshipment                                            |              |  | 0                                                    |                                                 |
|                                                                                                    | <b>Total</b> |  |                                                      | <b>0</b>                                        |
| <b>Taras de equipamientos</b><br>_Equipments tares                                                 |              |  | 523.274                                              |                                                 |
|                                                                                                    | <b>Total</b> |  |                                                      | <b>523.274</b>                                  |
| <b>Pesca fresca, avituallamiento y tráfico interior</b><br>_Fresh fish, supplies and local traffic |              |  | 28.988                                               |                                                 |
|                                                                                                    | <b>Total</b> |  |                                                      | <b>28.988</b>                                   |
| <b>TOTAL</b>                                                                                       |              |  |                                                      | <b>5.866.721</b>                                |

#### 4\_9 Tráfico terrestre *Hinterland traffic*

| Medio de transporte utilizado para la entrada o salida de la zona de servicio del puerto<br>_Transport system used for hinterland connections from or to port area | Cargadas en barco<br>_Loaded on vessel | Descargadas de barco<br>_Unloaded from vessel | Total            |
|--------------------------------------------------------------------------------------------------------------------------------------------------------------------|----------------------------------------|-----------------------------------------------|------------------|
| <b>Ferrocarril</b> _Railway                                                                                                                                        | 634.795                                | 276.442                                       | 911.237          |
| <b>Carretera</b> _Road                                                                                                                                             | 2.007.279                              | 2.827.941                                     | 4.835.220        |
| <b>Tubería</b> _Pipe                                                                                                                                               | 0                                      | 42.420                                        | 42.420           |
| <b>Otros medios</b> _Other                                                                                                                                         | 0                                      | 0                                             | 0                |
| <b>Sin Transporte Terrestre ST</b>                                                                                                                                 | 24.100                                 | 24.757                                        | 48.857           |
| <b>Total de Mercancia según Transporte</b>                                                                                                                         | <b>2.666.174</b>                       | <b>3.171.560</b>                              | <b>5.837.734</b> |
| <b>Pesca, Avituallamientos y Tráfico Interior o Local</b><br>_Fresh Fish, Supplies & Local Traffic                                                                 | 24.492                                 | 4.494                                         | 28.986           |
| <b>TOTAL</b>                                                                                                                                                       | <b>2.690.665</b>                       | <b>3.176.054</b>                              | <b>5.866.719</b> |



## 5\_1 Utilización de muelles - Tons\_Quay utilization - Tons

| Muelle o alineación_Quay or berth |                   | Embarque_Loading | Desembarque_Unloading | En tránsito_Transit | Total            |
|-----------------------------------|-------------------|------------------|-----------------------|---------------------|------------------|
| Almirante                         | Mercancía general | 234.439          | 165.422               |                     | 399.861          |
| Tramo 1/7 de Maliaño              | Mercancía general | 2.846            |                       |                     | 2.846            |
| Margen norte                      | Mercancía general | 23.670           | 131.495               |                     | 155.165          |
|                                   | Granel líquido    | 12.675           | 18.203                |                     | 30.878           |
| Raos 1                            | Mercancía general | 4.547            | 1                     |                     | 4.548            |
|                                   | Granel sólido     |                  | 314.191               |                     | 314.191          |
| Raos 2                            | Mercancía general | 55.075           |                       |                     | 55.075           |
|                                   | Granel sólido     | 252.278          | 5.820                 |                     | 258.098          |
| Raos 3                            | Mercancía general | 74.659           | 136.831               |                     | 211.490          |
|                                   | Granel sólido     | 77.451           | 1.033.043             | 27.566              | 1.133.608        |
| Raos 4                            | Mercancía general | 8.558            | 134                   |                     | 8.693            |
|                                   | Granel sólido     |                  | 328.412               |                     | 328.412          |
| Raos 7                            | Mercancía general | 3.298            |                       |                     | 3.298            |
| Nueva Montaña                     | Mercancía general | 130.563          | 5.026                 |                     | 135.589          |
|                                   | Granel sólido     |                  | 202.832               |                     | 202.832          |
| Alkion (antes Terquisia)          | Granel líquido    | 54.255           | 86.141                |                     | 140.396          |
| Equipos Nucleares                 | Mercancía general | 725              |                       |                     | 725              |
| Dynasol (antes Repsol)            | Granel líquido    |                  | 42.420                |                     | 42.420           |
| Astander                          | Mercancía general |                  | 19                    |                     | 19               |
| Raos 8 oeste                      | Mercancía general | 428.880          | 192.100               | 20.893              | 641.873          |
| Raos 8 este                       | Mercancía general | 523.952          | 431.709               | 398                 | 956.059          |
| Raos 5                            | Mercancía general | 22.451           | 204                   |                     | 22.655           |
|                                   | Granel sólido     | 308.011          | 52.800                |                     | 360.811          |
| Cementos alfa                     | Mercancía general | 4                |                       |                     | 4                |
|                                   | Granel sólido     | 423.737          |                       |                     | 428.188          |
|                                   | Granel líquido    | 0                |                       |                     | 0                |
| <b>TOTAL</b>                      |                   | <b>2.642.073</b> | <b>3.146.803</b>      | <b>48.857</b>       | <b>5.837.734</b> |



### 5\_2 Dársenas

|                          |           |
|--------------------------|-----------|
| Nº de barcos fondeados   | 320       |
| G.T. de barcos fondeados | 2.563.217 |
| G.T. por días de fondeo  | 5.818.781 |

### 5\_3 Amarres de punta

|                          |        |
|--------------------------|--------|
| Nº de barcos amarrados   | 2      |
| G.T. de barcos amarrados | 1.633  |
| G.T. por días de amarre  | 18.916 |

### 5\_4 Atraques

|                                              |         |
|----------------------------------------------|---------|
| Nº de barcos atracados                       | 1.659   |
| Metros lineales de atraque (suma de esloras) | 221.251 |
| Metros lineales por días de atraque          | 416.634 |

### 5\_5 Ocupación de superficie *\_Area utilization*

| Zona <i>_Zons</i>       | Descubiertas<br>(m <sup>2</sup> /día) <i>_Uncovered</i><br>(sqm/day) | Cubiertas y abiertas<br>(m <sup>2</sup> /día) <i>_Covered and open</i><br>(sqm/day) | Cerradas<br>(m <sup>2</sup> /día) <i>_Closed</i><br>(sqm/day) | Totales<br>(m <sup>2</sup> /día) <i>_Totals</i><br>(sqm/day) |
|-------------------------|----------------------------------------------------------------------|-------------------------------------------------------------------------------------|---------------------------------------------------------------|--------------------------------------------------------------|
| Zona de Almacenamiento* | 328.129                                                              | 0                                                                                   | 7.512                                                         | 335.641                                                      |
| Zona de Tránsito        | 252.872                                                              | 0                                                                                   |                                                               | 252.872                                                      |
| <b>TOTAL</b>            | <b>581.001</b>                                                       | <b>0</b>                                                                            | <b>7.512</b>                                                  | <b>588.513</b>                                               |

\*Se incluye solo la superficie medida en metros cuadrados, no en unidades



## 5\_6 Medios mecánicos de tierra\_Mechanical shore equipment

### 5\_6\_1 Grúas\_Cranes

| Tipo de grúas_Cranes                                           | Con gancho_With hook |                | Con cuchara_With grabs |                  | Totales      |                 |
|----------------------------------------------------------------|----------------------|----------------|------------------------|------------------|--------------|-----------------|
|                                                                | Horas_Hours          | Toneladas_Tons | Horas_Hours            | Toneladas_Tons   | Horas_Hours  | Toneladas_Tons  |
| <b>Grúas del servicio_Public cranes</b>                        |                      |                |                        |                  |              |                 |
| Hasta 6 t                                                      |                      |                |                        |                  |              |                 |
| Entre 7 y 12 t                                                 |                      |                |                        |                  |              |                 |
| Entre 13 y 16 t                                                |                      |                |                        |                  |              |                 |
| Mayor de 16 t                                                  |                      |                |                        |                  |              |                 |
| <b>Total grúas del servicio</b><br>_Total Public cranes        | 0                    | 0              | 0                      | 0                | 0            | 0               |
| <b>Grúas de particulares_Particular cranes</b>                 |                      |                |                        |                  |              |                 |
| Hasta 6 t                                                      |                      |                |                        |                  |              |                 |
| Entre 7 y 12 t                                                 |                      |                |                        |                  |              |                 |
| Entre 13 y 16 t                                                |                      |                |                        |                  |              |                 |
| Mayor de 16 t                                                  | 2.109                | 218.363        | 6.150                  | 2.102.473        | 8.259        | 2.320.836       |
| <b>Total grúas de particulares</b><br>_Total Particular cranes |                      |                |                        |                  |              |                 |
| <b>TOTAL GRÚAS</b><br>_TOTAL CRANES                            | <b>2.109</b>         | <b>218.363</b> | <b>6.150</b>           | <b>2.102.473</b> | <b>8.259</b> | <b>2.320.83</b> |

### 5\_6\_2 Instalaciones especiales\_Special installations

| Instalación_Instalation                           | Propietario           | Horas | Toneladas        |
|---------------------------------------------------|-----------------------|-------|------------------|
| Rampa Doble Fija Raos 8                           | Autoridad Portuaria   | -     | 1.597.932        |
| Rampas Ro-Ro Almirante                            | Autoridad Portuaria   | -     | 399.860          |
| Rampa Ro-Ro Margen Norte                          | Cantabriasil          | -     | 151.618          |
| Rampa Ro-Ro Maliaño                               | Autoridad Portuaria   | -     | 2.846            |
| Silo de Cemento en Espigón Central de Raos        | Cementos Alfa         | -     | 428.188          |
| Silo de Carbonato Sódico en Espigón Norte de Raos | Solvay Química        | -     | 252.728          |
| Terminal de Graneles Sólidos Minerales            | Noatum Terminal Gr.   | -     | 314.191          |
| Terminal de Graneles Agroalimentarios             | T.A.S.A.              | -     | 312.996          |
| Tubería Alkion                                    | ALKION                | -     | 140.396          |
| Tubería Repsol Química, S.A.                      | Repsol Química        | -     | 42.420           |
| Tubería Raos Aditivos                             | Raos Aditivos         | -     | 37.943           |
| Tubería del Depósito Franco (Maliaño)             | Consortio Dep. Franco | -     | 0                |
| Tubería Azucarera (Margen Norte)                  | AB Azucarera Iberia   | -     | 30.878           |
| <b>TOTALES</b>                                    |                       |       | <b>3.711.996</b> |



## 6\_1 Obras y proyectos

| Designación de la obra                                                             | Presupuesto aprobado líquido | Certificado a origen | Certificado en el año | Situación           |
|------------------------------------------------------------------------------------|------------------------------|----------------------|-----------------------|---------------------|
| Muelle nº 9 de Raos                                                                | 18.566.800,43                | 4.603.403,32         | 42.886,69             | En ejecución        |
| Urbanización triángulo curvilíneo Raos Sur                                         | 1.268.599,09                 | 1.384.310,73         | 769.500,85            | En ejecución        |
| Reforma de la Estación Marítima del Puerto de Santander                            | 1.081.187,4                  | 1.051.670,94         | 1.018.582             | En ejecución        |
| Reforma de la terminal de ferries del Puerto de Santander                          | 630.762,66                   | 487.335,55           | 136.575,08            | En ejecución        |
| Renovación superestructura en muelle Raos 3                                        | 2.489.517,4                  | 2.489.517,4          | 323.300,76            | Finalizada          |
| Tramo 1-4 de los muelles de Maliaño                                                | 162.177,19                   | 162.177,19           | 29.050                | En ejecución        |
| Aprovechamiento de aguas pluviales                                                 | 334.897,87                   | 334.897,86           | 131.271,88            | Finalizada          |
| Pavimentación en el Espigón Norte de Raos                                          | 398.853,43                   | 398.853,43           | 210.429,37            | Finalizada          |
| Aduana AEAT Puerto de Santander                                                    | 399.114,96                   | 371.238,67           | 371.238,67            | En ejecución        |
| Renovación doble vía de FFCC de acceso al Puerto                                   | 3.378.256,14                 | 23.319,96            | 11.045,2              | En ejecución        |
| Urbanización del entorno de la Estación Marítima                                   | 131.396,56                   | 131.396,56           | 131.396,56            | Finalizada          |
| Rampo Ro-Ro flotante tramo 4 muelles de Maliaño                                    | 4.930                        | 4.930                | 4.930                 | En ejecución        |
| Edificio de operaciones de la Autoridad Portuaria                                  | 14.000                       | 14.000               | 14.000                | En ejecución        |
| Nuevas naves de Mantenimiento                                                      | 1.125.866,95                 | 1.125.866,95         | 495.464,26            | Finalizada          |
| Nuevo control de acceso muelles de Raos                                            | 882.310,19                   | 873.945,27           | 774.311,14            | En ejecución        |
| 1,5% Cultural                                                                      | 308.297,43                   | 308.297,43           | 308.297,43            | Finalizada          |
| Rescate de concesiones por ordenación de terminales                                | 62.628,19                    | 62.628,19            | 62.628,19             | Finalizada          |
| Préstamos concedidos al Personal                                                   | 38.000                       | 38.000               | 38.000                | Finalizada          |
| Aplicaciones y programas informáticos                                              | 87.138,79                    | 87.138,79            | 87.138,79             | Finalizada          |
| Señales Marítimas                                                                  | 51.729,14                    | 51.729,14            | 51.729,14             | Finalizada          |
| Eficiencia Energética                                                              | 137.925,6                    | 137.925,6            | 137.925,6             | Finalizada          |
| Asistencias técnicas (no asociadas a una actuación singular ya definida)           | 9.000                        | 9.000                | 9.000                 | Finalizada          |
| Equipos informáticos                                                               | 24.480,89                    | 24.480,89            | 24.480,89             | Finalizada          |
| Automatización y mejora de instalaciones de alumbrado público                      | 167.890,2                    | 167.890,2            | 167.890,2             | Finalizada          |
| Actuaciones en sistemas de seguridad, protección, información, comunicaciones, etc | 1.241.332,74                 | 1.241.332,74         | 1.115.940,94          | Finalizada          |
| Safety: Seguridad industrial y prevención de riesgos laborales                     | 3.594                        | 3.594                | 3.594                 | Finalizada          |
| Obras de pequeño presupuesto                                                       | 307.583,16                   | 307.583,16           | 307.583,16            | Finalizada          |
| <b>TOTAL (Cantidades en Euros)</b>                                                 |                              |                      |                       | <b>6.778.190,80</b> |

7\_1 Servicios marítimos a un determinado tipo de tráfico *Maritime services*

| Consignatario <i>Agent</i>      | Compañía Armadora<br><i>Ship owner</i>    | Puertos-ruta<br><i>Ports-service</i>                                                                                                                                                                                                                                                                                                                                                                                                                                                                                                                                  | Frecuencia<br><i>Frequency</i><br>(escalas/año) | Mercancía <i>Goods</i>                                                    |
|---------------------------------|-------------------------------------------|-----------------------------------------------------------------------------------------------------------------------------------------------------------------------------------------------------------------------------------------------------------------------------------------------------------------------------------------------------------------------------------------------------------------------------------------------------------------------------------------------------------------------------------------------------------------------|-------------------------------------------------|---------------------------------------------------------------------------|
| Modesto Piñeiro, CYA S.L.       | Brittany Ferries Bai, S.A.                | Santander-Sur Islas Británicas (Plymouth, Portsmouth y Cork)                                                                                                                                                                                                                                                                                                                                                                                                                                                                                                          | 220                                             | Pasajeros, vehículos de turismo, camiones y remolques con carga general   |
| Combalia Agencia Marítima, S.A. | UECC (United European Car Carriers)       | Santander, Pasajes, Rotterdam, Zeebrugge y Southampton.                                                                                                                                                                                                                                                                                                                                                                                                                                                                                                               | 100                                             | Vehículos, vehículos pesados y elementos para el transporte de mercancías |
| Bergé Marítima, S.L.            | Volkswagen Konzernlogistik GMBH & Co. OHG | Santander, Setubal, Emden y Dublin,                                                                                                                                                                                                                                                                                                                                                                                                                                                                                                                                   | 48                                              | Automóviles                                                               |
| Bergé Marítima, S.L.            | EML, Euro Marine Logistics NV             | Santander, Zeebrugge, Amsterdam, Le Havre, Tyne /Sheernes y White Hill Point (Reino Unido) y Málaga, Barcelona, Tanger Med y Livorno                                                                                                                                                                                                                                                                                                                                                                                                                                  | 36                                              | Automóviles y mercancía Ro-Ro                                             |
| Maritima Dávila Madrid, S.A.    | Höegh Autoliners                          | <b>Ruta Europa a África, Océano Índico y Oceanía:</b> Newcastle, Amsterdam, Bremerhaven, Amberes, Le Havre, Southampton, Santander, Port Elizabeth/Durban, Tamatave, Port Reunion, Port Louis, Fremantle/ Melbourne/Port Kembla/ Brisbane/Mackay (Australia), Nueva Caledonia, Nueva Zelanda, Maputo, Dar-es-Salam, Mombasa, Ennore, Laem Chabang<br><b>Ruta Europa a USA, Méjico y Oceanía:</b> Bremerhaven, Amberes, Southampton, Santander, Baltimore/Jacksonville (Estados Unidos), Lázaro Cárdenas, Auckland, Mackay/Brisbane/Port Kembla/Melbourne (Australia)” | 42                                              | Automóviles, furgonetas, camiones, maquinaria y mercancía pesada          |
| A. Pérez y Cía, S.L.            | Wallenius Wilhelmsen Logistics            | <b>Ruta Europe to Oceania:</b> Bremerhaven, Zeebrugge, Le Havre, Southampton, Santander, Port Elizabeth, East London, Durban, Reunion, Fremantle, Adelaide, Melbourne, Port Kembla, Brisbane, Noumea.<br><b>Ruta Europe to America:</b> Bremerhaven, Zeebrugge, Southampton, Santander, Vigo, Baltimore/Galveston, Veracruz, Santa Marta, Manzanillo, Cartagena, Callao, Iquique/San Antonio, Port Hueneme/Tacoma”                                                                                                                                                    | 40                                              | Mercancía Ro-Ro                                                           |



| Consignatario_<br>Agent             | Compañía Armadora<br>_Ship owner                           | Puertos-ruta<br>_Ports-service                                                                                                                                          | Frecuencia_<br>Frequency<br>(escalas/año) | Mercancia_<br>Goods                                                                                       |
|-------------------------------------|------------------------------------------------------------|-------------------------------------------------------------------------------------------------------------------------------------------------------------------------|-------------------------------------------|-----------------------------------------------------------------------------------------------------------|
| Cantabriasil, S.A.                  | UPM Kymmene Seaways<br>OY,LTD                              | Kotka, Rauma, El Ferrol, Santander,<br>Amsterdam y Rostock                                                                                                              | 52                                        | Productos forestales<br>y sus derivados,<br>papel, maquinaria,<br>transportes especiales<br>y automóviles |
| Bergé Marítima, S.L.                | G2 Ocean                                                   | Santander, Brasil( Recife /Santos/<br>Sao Sebastiao/ Imbituba/ Rio<br>Grande y Salvador de Bahia<br>(Cotegipe) y Argentina (Campana y<br>Puerto Madryn )                | 16                                        | Carbonato sódico a<br>granel, en sacos y<br>palés, y sulfato sódico<br>a granel y sacas                   |
| Vapores Suardíaz<br>Norte, S.L.     | CLdN                                                       | Santander, Zeebrugge                                                                                                                                                    | 126                                       | Mercancía Ro-Ro                                                                                           |
| Bergé Marítima, S.L.                | Hyundai Glovis, Co., Ltd.                                  | Bremerhaven, Southampton<br>y Santander (Europa), Derince<br>(Turquía), Aquaba (Jordania), Jedah<br>(Arabia Saudi), Shanghai/Xingang<br>(China) y Busan (Corea del Sur) | 16                                        | Automóviles y<br>mercancía Ro-Ro                                                                          |
| Marítima del<br>Mediterráneo S.A.U. | Neptune Lines Shipping<br>And Managing Enterprises<br>S.A  | Santander, Zeebrugge, Le Havre,<br>Rosslare y Southampton/Portbury                                                                                                      | 98                                        | Vehículos, vehículos<br>pesados y elementos<br>de transporte de la<br>mercancía                           |
| Modesto Piñeiro, CYA<br>S.L.        | Wijnne &<br>Barends Cargadoors - en<br>Agentuurkantoren BV | Santander - Reino Unido (Sherness,<br>Sharpness, Portland y Plymouth)                                                                                                   | 30                                        | Cemento a granel                                                                                          |
| Modesto Piñeiro, CYA<br>S.L.        | BALTRADER<br>Schiffahrtsgesellschaft<br>mbH & Co. KG       | Santander - Reino Unido (Plymouth,<br>Immingham y Righam).                                                                                                              | 50                                        | Cemento a granel                                                                                          |
| Bergé Marítima, S.L.                | Strand Shipping AS                                         | Santander - Reino Unido (Sherness,<br>Sharpness , Portland y Plymouth)                                                                                                  | 46                                        | Cemento a granel                                                                                          |
| Bergé Marítima, S.L.                | K-Line (Kawasaki Kisen<br>Kaisha, LTD                      | Bristol (Reino Unido), Zeebrugge<br>(Bélgica), Bremerhaven/Emdem<br>(Alemania) Singapur (República de<br>Singapur) y Chiba/Toyokashi/kove<br>(Japón)                    | 24                                        | Automóviles y<br>mercancía Ro-Ro                                                                          |