



MEMORIA ANUAL

Autoridad Portuaria de Santander
2018



01. Estados financieros	2
02. Características técnicas del Puerto	4
03. Obras y actividades autorizadas a particulares	31
04. Estadística del tráfico	41
05. Utilización de muelles	80
06. Obras y proyectos	83
07. Líneas regulares marítimas	84

01.1 CUENTA DE PÉRDIDAS Y GANANCIAS | PROFIT AND LOSS ACCOUNT

	(Debe) Haber	
	2018	2017
I. Importe neto de la cifra de negocios	22.852.384,43	21.371.055,49
A. Tasas portuarias	20.095.064,85	18.816.791,29
a) Tasa de ocupación	6.663.884,17	6.424.312,81
b) Tasas de utilización	11.260.538,99	10.644.665,36
1. Tasa del buque (T1)	5.369.353,16	4.978.405,35
2. Tasa de las embarcaciones deportivas y de recreo (T5)	243.056,13	192.965,73
3. Tasa del pasaje (T2)	865.145,98	1.041.238,51
4. Tasa de la mercancía (T3)	4.510.258,98	4.168.826,71
5. Tasa de la pesca fresca (T4)	189.923,77	182.979,80
6. Tasa por utilización especial de la zona de tránsito (T6)	82.800,97	80.249,26
c) Tasa de actividad	2.015.319,59	1.599.377,49
d) Tasa de ayudas a la navegación	155.322,10	148.435,63
B. Otros ingresos de negocio	2.757.319,58	2.554.264,20
a) Importes adicionales a las tasas	-	-
b) Tarifas y otros	2.757.319,58	2.554.264,20
3. Trabajos realizados por la empresa para su activo	-	-
5. Otros ingresos de explotación	1.760.537,97	1.485.343,76
a) Ingresos accesorios y otros de gestión corriente	329.089,24	301.355,25
b) Subvenciones de explotación incorporadas al resultado del ejercicio	8.820,00	9.924,00
c) Ingresos traspasados al resultado por concesiones revertidas	514.228,73	509.464,51
d) Fondo de Compensación Interportuario recibido	908.400,00	664.600,00
6. Gastos de personal	(5.889.673,74)	(6.007.399,84)
a) Sueldos, salarios y asimilados	(4.291.964,98)	(4.440.744,49)
b) Indemnizaciones	-	-
c) Cargas sociales	(1.597.708,76)	(1.567.593,46)
d) Provisiones	-	938,11
7. Otros gastos de explotación	(6.551.173,25)	(8.002.226,09)
a) Servicios exteriores	(5.005.239,43)	(3.890.269,55)
1. Reparaciones y conservación	(3.266.376,91)	(2.401.713,51)
2. Servicios de profesionales independientes	(29.293,57)	(93.774,91)
3. Suministros y consumos	(723.650,74)	(656.277,25)
4. Otros servicios exteriores	(985.918,21)	(738.503,88)
b) Tributos	(986.583,37)	(958.458,03)
c) Pérdidas, deterioro y variación de provisiones por operaciones comerciales	759.956,46	(1.994.327,12)
d) Otros gastos de gestión corriente	(115.635,26)	(135.951,62)
e) Aportación a Puertos del Estado art. 19.1.b) TRI.PEMM.	(752.671,65)	(650.719,77)
f) Fondo de Compensación Interportuario aportado	(451.000,00)	(372.500,00)
8. Amortizaciones del inmovilizado	(7.755.478,46)	(7.798.857,26)
9. Imputación de subvenciones de inmovilizado no financiero y otras	926.571,70	930.037,68
10. Excesos de provisiones	-	707,62
11. Deterioro y resultado por enajenaciones del inmovilizado	(22.553,66)	(44.350,89)

	(Debe) Haber	
	2017	2016
a) Deterioros y pérdidas	-	-
b) Resultados por enajenaciones y otras	(22.553,66)	(44.350,89)
Otros resultados	-	(5.361,90)
a) Ingresos excepcionales	-	-
b) Gastos excepcionales	-	(5.361,90)
A.1. RESULTADO DE EXPLOTACIÓN (1+3+5+6+7+8+9+10+11)	5.320.614,99	1.928.948,57
12. Ingresos financieros	32.901,78	87.274,94
a) De participaciones en instrumentos de patrimonio	-	-
b) De valores negociables y otros instrumentos financieros	32.901,78	87.274,94
e) Incorporación al activo de gastos financieros	-	-
13. Gastos financieros	(0,43)	(8.427,78)
a) Por deudas con terceros	(0,43)	(8.427,78)
b) Por actualización de provisiones	-	-
14. Variación de valor razonable en instrumentos financieros	-	-
16. Deterioro y resultado por enajenaciones de instrumentos financieros	-	(33.232,18)
a) Deterioros y pérdidas	-	(33.232,18)
b) Resultados por enajenaciones y otras	-	-
A.2. RESULTADO FINANCIERO (12+13+14+16)	32.901,35	45.614,98
A.3. RESULTADO ANTES DE IMPUESTOS (A.1+A.2)	5.353.516,34	1.974.563,55
17. Impuesto sobre beneficios	-	-
A.4. RESULTADO DEL EJERCICIO (A.3+17)	5.353.516,34	1.974.563,55

02

CARACTERÍSTICAS TÉCNICAS DEL PUERTO TECHNICAL CHARACTERISTICS OF THE PORT



02.1 CONDICIONES GENERALES | GENERAL DATA

02.1.1 SITUACIÓN | LOCATION

Longitud (Greenwich) / Longitude (Greenwich)	3° 48' W
Latitud / Latitude	43° 27' N

02.1.2 RÉGIMEN DE VIENTOS | WIND CONDITIONS

Reinante / Prevailing	O y NO / W and NW
Dominante / Strongest	NO y S-SO / NW and S-SW

02.1.3 RÉGIMEN DE TEMPORALES EN AGUAS PROFUNDAS O TEMPORALES TEÓRICOS | STORM CONDITIONS IN DEEPWATER

Altura de ola significativa / Notable wave height	7,40 m
---	--------

02.1.4 MAREAS | TIDES

Máxima carrera de marea / Maximum tidal range	5,431 m
Cota de la P.M.V.E. / Level of HH-W referred to chart datum	5,464 m

02.1.5 ENTRADA | HARBOUR ENTRANCE

02.1.5.1 Canal de Entrada | Entrance Channel

Orientación / Position	E-W
Anchura / Width	150/400 m
Longitud / Length	5.000 m
Calado en B.M.V.E. / Water depth in LLW	11.5/12 m
Naturaleza del fondo / Sea bottom characteristics	Arena en la margen Sur y roca caliza en el Norte / Sand in the S and limestone rock in the N

02

CARACTERÍSTICAS TÉCNICAS DEL PUERTO TECHNICAL CHARACTERISTICS OF THE PORT

02.1.5.2 Boca de Entrada | Entrance Mouth

Orientación / Position	Al Este de la Isla de Mouro / East of Isle of Mouro
Anchura / Width	1.700 m
Calado en B.M.V.E. / Water depth in LLW	18 m
Máxima corriente registrada / Maximum recorded current	0,29 nudos / 0,29 knots

02.1.5.3 Utilización de Remolques en Salida de Barcos | Towage

Es necesario el uso de remolcadores para los buques de gran porte / Use of tugs for entry and departure is needed for large ships

02.1.5.4 Mayor buque entrado en el último año | Biggest Ship entering during last year

Características / Characteristics	Mayor eslora / By length		Mayor calado / By draft	
	Zona 1 / Zone 1	Zona 2 / Zone 2	Zona 1 / Zone 1	Zona 2 / Zone 2
Nombre / Name	Britannia		Union Voyager	
Nacionalidad / Nationality	United Kingdom		Grecia	
G.T. / G.T.	143.000 GT		44.647 GT	
T.P.M./ D.W.T.	11.793		81.964 T	
Eslora / Length	330 m		2290 m	
Calado / Draft	8,4 m		13,20 m	
Tipo / Type	Crucero / Cruise		Granelero sólidos / Bulk Carrier	
Calado real a la entrada o salida / Actual draft at entrance or departure	-		12,80 m	

02.1.6 SUPERFICIE DE FLOTACIÓN (HA) | WATER AREAS (HECTARES)

02.1.6.1 Zona 1 | Zone 1

Antepuerto / Outer harbour	Comerciales / Commercial use	Dársenas Pesqueras / Fishing use	Resto / Other use	Total
Margen Norte de la Bahía / Northern shore of bay	100	64,3	5	60,1
Canal de navegación de la Ría entre la zona portuaria y el puente de Pontejos / Navigation channel of the estuary between the port area and the Pontejos Bridge	-	-	-	188
Zona de navegación sólo para embarcaciones menores / Small vessels navigation area	-	-	-	82,5
TOTAL	100	64,3	5	330,6

02.1.6.2 Zona 2 | Zone 2

	Acceso / Entrances	Fondeadero / Anchorage	Resto / Other Uses	Total
Zona II de las aguas del Puerto, según O.M. de 15 de abril de 1995 / Zone II of the Port waters, according to M.O. of 15 April 1995	496	2.873	-	3.369

Nota: Extensión total de la bahía (sin incluir las rías de Cubas, Solía, Tijero y Boo). En pleamares vivas: 2.200 Ha. En bajamar escorada: 1.300 Ha.
Note: Total area of bay (not including Cubas, Solía, Tijero and Boo estuaries). High Spring tide: 2,200 ha. Low Neap tide: 1,300 ha.

02.2 INSTALACIONES AL SERVICIO DEL COMERCIO MARÍTIMO | COMERCIAL AND SHIPPING FACILITIES**02.2.1 MUELLES Y ATRAQUES | QUAYS AND BERTHS****02.2.1.1 Clasificación por Dársenas del Servicio | Classification by Basins Port Authority**

En Dársenas Comerciales / In Commercial Basins	Longitud / Length	Calado (m) / Depth	Ancho (m) / Width	Empleos / Uses
Dársena de Maliaño / Maliaño basin				
Muelle de la Margen Norte / North Shore Quay	538,00	9,50 / 9	63,00	Ro-Ro. Mercancía General / Ro-Ro. General cargo
Espigón norte de Raos / Raos northern finger quay				
Muelle número 1 (Rafael Martínez) / Quay No. 1	300,00	13,00	220,00	Graneles sólidos / Solid Bulks
Muelle número 2 (Gabriel Huidobro) / Quay No. 2	208,00	13,00	270,00	Graneles sólidos. Mercancía General / Solid bulks. General cargo
Muelle número 3 / Quay No. 3	569,00	13,00	270,00	Graneles sólidos. Mercancía General / Solid bulks. General cargo
Muelle número 5 / Quay No. 5	335,00	10,00	54,00	Graneles sólidos. Mercancía General / Solid bulks. General cargo
Muelle número 4 (Félix Ducasse) / Quay No. 4	356,00	13,00	170,00	Graneles Sólidos. Mercancía General / Solid bulks. General cargo
Muelle número 7 (Jesús González) / Quay No. 7	170,00	10,00	180,00	Ro-Ro
Muelle número 8 / Quay No. 8	846,00	13,00	56,00	Ro-Ro
Muelles de Ribera / Ribera quay				
Tramos 1 al 4, ambos inclusive, de Maliaño / Sections 1 to 4 inclusive, Maliaño	400,00	8,00	86,00	Ro-Ro, muelle de espera buques Armada / Ro-Ro quay. Navy ships
Tramo 8 de Maliaño / Maliaño Section 8	106,00	5,00	84,00	Remolcadores / Tugs
Tramo 9 de Maliaño / Maliaño Section 9	127,00	7,00 / 5,50	096	Buques de la Armada / Navy Ships
Tramos 10 y 11 de Maliaño / Maliaño Section 10 and 11	228,00	10,50	00	Ferries, cruceros / Cruises
Muelle del Bloques / "Bloques" Quay	107,00	9,50	96,00	Ferries, cruceros / Cruises
Muelle de Albareda / Albareda Quay	267,00	7,25 a 9,25	75,00	Fuera de uso / Out of order
Muelle de Maura / Maura Quay	55,60	6,50	62,00	Sin uso / Unused
Muelle de Calderón / Calderón Quay	270,00	4,00	32,00	Servicios auxiliares. Tráfico de pasajeros de bahía / Auxiliary services. Intra-bay passenger traffic
Al este del dique de Gamazo / East of Gamazo dock				
Muelle de Gamazo / Gamazo Quay	109,00	5,00	20,35	Servicios auxiliares / Auxiliary services
Embarcaderos de pasajeros / Passengers terminals				Pasajeros de bahía / Intra-bay passengers
Este / East	45,00	1,00 a 3,00	32,00	
Centro / Central	40,00	1,00 a 3,00	32,00	
Oeste / West	60,00	1,00 a 3,00	32,00	
TOTAL	5.236,60			

CARACTERÍSTICAS TÉCNICAS DEL PUERTO
TECHNICAL CHARACTERISTICS OF THE PORT

En Dársenas Pesqueras / In Fishing Basins	Longitud / Length	Calado (m) / Depth	Ancho (m) / Width	Empleos / Uses
Dársena de Maliaño / Maliaño basin				
Muelle Norte / North Quay	293,00	5,00	62,00	Pesca / Fishing
Muelle Este (antedársena) / East Quay	201,00	5,00	30,00	Embarcaciones del servicio, de vigilancia fiscal y pesqueros / Service, tax surveillance, and fishing boats
Muelle Oeste / West Quay	313,00	5,30	28,00	Pesca / Fishing
TOTAL	807,00			
Dársena de Molnedo / Molnedo basin				
Muelle Norte / North Quay	210,00	3,50	24,00	Embarcaciones deportivas y auxiliares de puerto / Sport and auxiliary boats
Muelle Sur / South Quay	245,00	3,50	18,00	Embarcaciones deportivas y auxiliares de puerto / Sport and auxiliary boats
Muelle Oeste / West Quay	126,00	2,00	14,00	Embarcaciones deportivas y auxiliares de puerto / Sport and auxiliary boats
TOTAL	581,00			
TOTAL DÁRSENAS DE SERVICIO / TOTAL PORTH AUTHORITY		6.593,00		

02.2.1.2 Clasificación por Dársenas de Particulares | Classification by Private Basins

Nombre / Name	Longitud / Length	Calado (m) / Depth	Ancho (m) / Width	Empleos / Uses
En dársenas comerciales / In commercial basins				
Dársena de Maliaño / Maliaño basin				
Muelle de Nueva Montaña Quijano, S.A. / Nueva Montaña Quay	198,00	5,00	22,00	Graneles. Mercancía general / Bults. General cargo
En dársenas pesqueras / In fishing basins				
Ninguno / Nueva				
En otras dársenas (Molnedo) / In other basins				
Marinas flotantes / Marinas	1.290,00	2,00	10,00	Amarre de embarcaciones deportivas / Pleasure crafts
En el espigón central de Raos / In the Raos Central Breakwater				
Atracadero aislado Alkión Terminal Santander (entre Duques de Alba de amarre) / Isolated berth Alkión Terminal Santander between Duques de Alba mooring	210,00	11,00	00	Productos químicos líquidos / Liquid chemical products
Atracadero aislado Cementos Alfa / Cementos Alfa isolated mooring	135,00	11,00	00	Graneles sólidos / Dry bulks
En la margen derecha de la Ría de Astillero / On the right shore of the Astillero estuary				
Atracadero aislado de Repsol Química, S.A. (entre Duques de Alba de amarre) / Isolated berth of Repsol Química, S.A. (between Duques de Alba mooring)	200	9	9,15	Descarga por tubería de productos petrolíferos / Petroleum products
En la margen izquierda de la Ría de Astillero / On the left shore of the Astillero estuary				
Recuperaciones Submarinas, S.A.	540,00	00 a 2,00	00	Desguace / Shipbreaking
Muelle de la factoría Equipos Nucleares, S.A. / Quay for Equipos Nucleares, S.A. factory				

02

CARACTERÍSTICAS TÉCNICAS DEL PUERTO TECHNICAL CHARACTERISTICS OF THE PORT

Longitudinal / Longitudinal mooring	130,00	6,00	30,00	Carga y descarga de piezas de hasta 800 ton / Loading and unloading of up to 800 ton
De popa / Stern mooring	45,00	4,00	00	Carga y descarga de piezas de hasta 800 ton / Loading and unloading of up to 800 ton
Astillero Solana, S.A.	60,00	3,00	00	Armamento de buques / Shipbuilding
Astillero de Santander, S.A.				
Oeste / West	177,00	5,00	00	Armamento y reparación de buques / Shipbuilding and repairing
Este / East	162,00	4,00	00	Armamento y reparación de buques / Shipbuilding and repairing
Muelle de la correa	40,00	5,00	00	Armamento y reparación de buques / Shipbuilding and repairing
Antedique número 2 / Basin dock number 2	350,00	6,00	00	Armamento y reparación de buques / Shipbuilding and repairing
Atracadero de la agrupación minera, S.A.	100,00	4,00	00	
Dársena deportiva de Marina de Santander / Santander sports basin marina				
Superficie terrestre / Land surface 240.658 m ²		2,00 a 5,00	00	Amarre de embarcaciones deportivas / Pleasure craft
Superficie de mar / Sea surface 157.414 m ²		2,00 a 5,00	00	Amarre de embarcaciones deportivas / Pleasure craft
Atraques / Moorings	1.333,00	2,00 a 5,00	00	Amarre de embarcaciones deportivas / Pleasure craft
TOTAL DÁRSENAS PARTICULARES / TOTAL PRIVATE	5.970,00			

02.2.1.3 Clasificación por Empleos y Calados | Classification by Uses and Depths

Empleos / Uses	Metros lineales "C" / M.L. with "C" Depth						Total	C<4
	C >12	12<C<10	10<C<8	8<C<6	6<C<4			
Muelles comerciales / Commercial quays								
Mercancía general convencional / General cargo	564,00	242,10	710,00	55,60	0	1.571,70	0	
Contenedores / Containers	200	0	0	0	0	0	0	
Atraques Ro-Ro / Ro-Ro Ramps	455,00	170,00	515,20	0	0	1.140,20	0	
Graneles sólidos sin instalaciones especiales / Dry bulk without special installations	869,00	335,00	538,00	0	0	1.742,00	0	
Graneles sólidos por instalaciones especiales / Dry bulk by special installations	700,00	0	0	0	0	0	0	
Graneles líquidos / Liquid bulk	0	0	0	0	0	0	0	
Pasajeros / Passengers	0	228	107	0	0	0	145,00	
Otros muelles / Other quays								
Pesca / Fishing	0	0	0	0	644,00	644,00	0	
Armamento, reparación y desguace / Shipbuilding, repairing and scrapping	0	0	0	0	69,00	69,00	0	
Varios / Others	0	0	0	129,00	324,4	450,40	851,00	

CARACTERÍSTICAS TÉCNICAS DEL PUERTO
TECHNICAL CHARACTERISTICS OF THE PORT

Muelles particulares / Private quays							
Mercancía general convencional general cargo / General cargo	0	0	0	175,00	0	175,00	0
Contenedores / Containers	0	0	0	0	0	0	0
Atraques Ro-Ro / Ro-Ro Ramps	0	0	0	0	0	0	0
Graneles sólidos sin instalaciones especiales / Dry bulk without special installations	0	0	180,00	0	218,00	398,00	0
Graneles sólidos por instalaciones especiales / Dry bulk by special installations	0	135	0	0	100,00	100,00	0
Graneles líquidos / Liquid bulk	210,00	244,00	0	0	0	454,00	0
Pasajeros / Passengers	0	0	0	0	0	0	0
Otros muelles / Other quays							
Pesca / Fishing	0	0	0	0	0	0	0
Armamento, reparación y desguace / Shipbuilding, repairing and scrapping	0	0	0	0	390,00	390,00	996,00
Varios / Others	0	0	0	0	0	0	2.623,00
TOTAL DE PARTICULARES / PRIVATE	200,00	244,00	180,00	175,00	708,00	1.507,00	3.619,00
TOTAL DEL SERVICIO MÁS PARTICULARES / TOTAL PORT AUTHORITY AND PRIVATE	2088,00	991,10	1.943,20	359,60	1.742,40	7.124,30	4.615,00

02.2.2 SUPERFICIE TERRESTRE Y ÁREAS DE DEPÓSITO (m²) | LAND AREAS AND STORAGE AREAS (m²)

02.2.2.1 Superficie Terrestre | Land Area

	Depósitos / Storage	Viales / Roads	Resto / Other	Total	Zona 2 / Zone 2	Total
Muelles de Raos / Raos quays						
Nº 1 - Rafael Martínez	58.689	27.779	11.639	98.107	0	98.107
Nº 2 - Gabriel Huidobro	48.736	18.228	0	66.964	0	66.964
Nº 3	91.877	49.999	9.427	151.303	0	151.303
Nº 4 - Félix Ducasse	32.458	10.944	0	43.402	0	43.402
Nº 5	15.000	0	0	15.000	0	15.000
Nº 7 - Jesús González	56.413	21.903	0	78.316	0	78.316
Nº 8	128.309	65.973	0	194.282	0	194.282
Muelle de GSW / GSW Quay	10.474	0	0	10.474	0	10.474
Alkion Terminal	33.282	0	0	33.282	0	33.282
Espigón norte de Raos / Raos north quay	0	0	0	0	60.185	60.185
Espigón central de Raos / Raos Central Breakwater	236.993	41.913	19.396	298.302	293.249	591.551
Dársena de Maliaño / Maliaño Basin	0	0	0	0	0	0
Muelle oeste / West Quay	19.322	3.965	0	23.287	0	23.287
Muelle norte / North Quay	21.083	6.814	0	27.897	0	27.897
Muelle sur / South Quay	1.754	3.263	12.351	17.368	0	17.368
Muelle este / East Quay	0	1.995	0	1.995	0	1.995
Zona este dársena de Maliaño / Maliaño basin east area	0	0	53.411	53.411	20.310	73.721
Varadero / Slipway	0	13.415	0	13.415		
Muelle margen norte / North shore quay	27.471	9.496	24.340	61.307	0	61.307

Depósito franco / Goods warehouse	27.664	0	0	27.664	0	27.664
Muelles de Maliaño. Tramos 1 al 7 / Maliaño quays. sections 1 to 7	40.511	20.074	5.074	65.659	0	65.659
Muelles de Maliaño. Tramos 8 al 9 / Maliaño quays. sections 8 to 9	12.121	6.590	0	18.711	0	18.711
Muelles de Maliaño. Tramos 10 al 11 / Maliaño quays. sections 10 to 11	11.565	3.851	0	15.416	0	15.416
Muelle Almirante / Almirante quay	12.427	3.731	0	16.158	0	16.158
Muelle Albareda / Albareda quay	18.624	0	0	18.624	0	18.624
Muelle Maura / Maura quay	0	0	2.268	2.268	0	2.268
Muelle embarcadero pasajeros / Passenger terminal quay	0	0	4.376	4.376	0	4.376
Muelle Calderón / Calderón quay	0	0	4.887	4.887	0	4.887
Dársena de Molnedo / Molnedo basin	0	4.343	20.100	24.443	0	24.443
Zona de San Martín / San martin area	0	0	0	0	36.137	36.137
Zona del promontorio / Promontory area	0	0	0	0	25.081	25.081
Zona de Wissocq / Wissocq area	83.664	25.462	0	109.126	0	109.126
Ciudad del transportista	0	0	0	0	101.000	101.000
Actimarsa (Polígono de Raos) / Actimarsa (Raos Industrial Estate)	0	0	0	0	373.131	373.131
Señales marítima / Sea marks	0	0	0	0	216.808	216.808
TOTAL	995.432	326.323	180.685	1.502.449	1.125.901	2.628.341

02.2.2.2 Áreas de Depósito (m²) | Storage Facilities

Designación / Designation	Descubiertos (m²) / Uncovered (sq.m.)	Cubiertos y abiertos / Covered and open		Cerrados / Closed			
		Superficie (m²) / Area (sq.m.)	Altura (m) / Height	Sup. P. Baja (m²) / Ground floor (sq.m.)	Altura (m) / Height	Nº Plantas / Nº of floors	Sup.Total (m²) / Total area (sq.m.)
Muelles de Raos / Raos quays							
Nº 1. Rafael Martínez	58.689	0	0	0	0	0	0
Nº 2. Gabriel Huidobro	43.836	0	0	0	0	0	0
Nº 3.	91.877	0	0	0	0	0	0
Nº 4. Félix Ducasse	32.458	0	0	0	0	0	0
Nº 5	15.000	0	0	0	0	0	0
Nº 7. Jesús González	49.413	0	0	0	0	0	0
Nº 8	128.309	0	0	0	0	0	0
Muelle Margen Norte / North Shore Quay	10.028	0	0	0	0	0	0
Muelles de Maliaño / Maliaño quays							
Tramos 1 al 7 / Sections 1 to 7	24.500	0	0	0	0	0	0
Tinglado V / Shed V	0	0	0	1.078	5,0	1	1.078
Tinglados 1 y 2 de 2ª línea / Sheds 1 and 2 of 2 nd line	0	0	0	1.800	5,5	1	1.800
Muelles de Maliaño / Maliaño quays							
Tramos 8 al 9 / Sections 8 to 8	12.121	0	0	0	0	0	0
Tramos 10 al 11 / Sections 10 to 11	11.565	0	0	0	0	0	0
Muelle Almirante / Almirante Quay	12.427	0	0	0	0	0	0
Muelle Albareda / Albareda Quay	18.624	0	0	0	0	0	0

CARACTERÍSTICAS TÉCNICAS DEL PUERTO
TECHNICAL CHARACTERISTICS OF THE PORT

Zona Pesquera / Fishing area							
Muelle Sur / South Quay	1.754	0	0	0	0	0	0
Muelle Norte / North Quay	12.615	0	0	8.468	4,0	1	8.468
Muelle Oeste / West Quay	19.322	0	0	0	0	0	0
TOTAL DEL SERVICIO / TOTAL PORT AUTHORITY	542.538	0	0	11.346	0	0	11.346
Particulares / Private							
Muelle de GSW / GSW Quay	10.474	0	0	0	0	0	0
Muelle margen norte / North shore quay							
Cantabriasil, S.A	0	0	0	2.432	7,4	1	2.432
Cantabriasil, S.A	0	0	0	3.615	7,0	1	3.615
Muelles de Maliaño / Maliaño quays							
Cantabriasil, S.A.	0	0	0	2.730	8,0	1	2.730
Cantabriasil, S.A.	0	0	0	2.112	8,0	1	2.112
Cantabriasil, S.A.	0	0	0	4.500	8,0	1	4.500
Muelles de Raos / Raos quays							
Bergé Marítima, S.A.	0	0	0	7.000	15,0	1	7.000
Bergé Marítima, S.A.	0	0	0	2.400	8,05	1	2.400
Alkion Terminal	0	0	0	33.282	Silo	1	33.282
CLdN	0	0	0	2.550	8,0	1	2.550
Cementos Alfa	0	0	0	4.446	Silo	1	4.446
Solvay - NOATUM	0	0	0	2.500	Silo	1	2.500
P. D. I. para gestión de vehículos							
Terminal for car traffic P. D. I.:							
Sintax Logística	74.000	0	0	1.093	0	1	1.093
Bergé Automotive	159.905	0	0	1.995	0	1	1.995
Muelle en Ría de Boo / Quay in boo estuary							
Equipos Nucleares, S.A.	3.900	0	0	24.300	0	1	24.300
TOTAL PARTICULARES / TOTAL PRIVATE	248.279	0	0	110.142	0	0	110.142
TOTAL DEL SERVICIO + PARTICULARES / TOTAL PORT AUTHORITY + PRIVATE	790.817	0	0	121.488			121.488

02.2.2.3 Zona Franca | Free Trade Zone

Designación / Designation	Descubiertos (m ²) / Uncovered (sq.m.)	Cubiertos y abiertos / Covered and open		Cerrados / Closed			
		Superficie (m ²) / Area (sq.m.)	Altura (m) / Height	Sup. P. Baja (m ²) / Ground floor (sq.m.)	Altura (m) / Height	Nº Plantas / N° of floors	Sup.Total (m ²) / Total area (sq.m.)
Muelles de Maliaño (Tramos 1-3) / Maliaño quays (sections 1-3)							
Almacén número 1 / Warehouse number 1	0	0	0	1.800	6,50	1	1.800
Almacén número 2 / Warehouse number 2	0	0	0	1.530	6,50	1	1.530
Almacén número 3 / Warehouse number 3	0	0	0	170	4,90	1	170
Almacén número 4 / Warehouse number 4	0	0	0	2.000	7,50	1	2.000
Almacén número 5 / Warehouse number 5	0	0	0	380	4,00 y 4,75	2	760
Almacén número 6 / Warehouse number 6	0	0	0	1.188	5,00 y 6,00	2	2.376
Almacén número 7 / Warehouse number 7	0	0	0	1.760	7,50	1	1.760
Almacenes números 8 y 9 / Warehouses number 8 and 9	0	0	0	2.000	6,00	1	2.000
Almacén número 10 / Warehouse number 10	0	0	0	1.900	6,00	1	1.900
Campas 1 y 2 / Car lots 1 and 2	3.476	0	0	0	0	0	0
Cuatro tanques para aceites vegetales, capacidad 4.850 m ³ / Four tanks for vegetable oils, capacity 4,850 m ³	0	0	0	950	0	0	950
Tres tanques para melazas. "Compañía Azucarera". Capacidad 6.024 m ³ / Three tanks for molasses. "Compañía Azucarera". Capacity 6,024 m ³	0	0	0	2.850	0	0	2.850
Instalación "Frigorífico del Depósito Franco de Santander, S.A." Con cámaras frigoríficas polivalentes con capacidad de 22.000 m ³ / Installation "Frigorífico del Depósito Franco de Santander, S.A." With multi-purpose cold rooms with capacity for 22,000 m ³	0	0	0	3.375	8,00	2	6.750
Silo de cereales "ATYRSA" Capacidad 18.000 Ton. y silo de cemento, capacidad 9.000 Ton. / "ATYRSA" grain silo, capacity 18,000 Ton. and cement silo, capacity 9,000 Ton.	0	0	0	2.818	54,00	0	2.818

02.2.3 ALMACENES FRIGORÍFICOS Y FÁBRICAS DE HIELO | COLD STORE AND ICE FACTORY

02.2.3.1 Almacenes Frigoríficos | Cold store

Situación Location	Propietario / Owner	Capacidad de almacena- miento (m ²) / Storage capacity	Observaciones / Observations
Zona franca / Free Trade Zone	Frigoríficos del Depósito Franco de Santander, S.A.	19.400	Polivalente. Temperatura: 0°C a -25°C / Temperature: 0°C to -25°C

02.2.3.2 Fábricas de Hielo para Suministros | Ice Factories for Supply

Situación / Location	Propietario / Owner	Capacidad de producción (Tn/día) / Production capacity
Dársena de Maliaño / Maliaño Basin	Autoridad Portuaria de Santander / Port Authority of Santander	26

02.2.4 ESTACIONES MARÍTIMAS | PASSENGER TERMINALS

Situación Location	Propietario Owner	Tráfico que sirve Traffic served	Superficie P. baja (m ²) Ground floor area	Número de plantas Number of floors	Superficie total (m ²) Total area
Muelle del Almirante / Almirante Quay	Autoridad Portuaria de Santander / Port Authority of Santander	Pasajero / Passengers	4.140	1	4.140

02.2.5 INSTALACIONES PESQUERAS | FISHING INSTALLATIONS

Clase de instalación Type of installation	Situación Location	Propietario Owner	Superficie (m ²) Area
Lonjas / Fish Warehouse	Muelle Oeste Dársena Maliaño / Maliaño Basin West Quay	Autoridad Portuaria de Santander / Port Authority of Santander	3.450
Bodegas de artes de pesca Fishing net holds	Muelle Oeste Dársena Maliaño / Maliaño Basin West Quay	Autoridad Portuaria de Santander / Port Authority of Santander	3.668
Instalación de reparación y secadero de redes / Net repair	Muelle Norte Dársena Maliaño / Maliaño Basin North Quay	Cofradía de Pescadores / Fishermen's association	220

02.2.6 EDIFICACIONES E INSTALACIONES DE USO PÚBLICO | BUILDINGS AND INSTALLATIONS FOR PUBLIC FACILITIES

Situación Location	Propietario Owner	Empleo Use	Superficie y características Area and characteristics
Muelles de Maliaño. Tramo 9 / Maliaño Quays. Section 9	Ministerio de Sanidad y Consumo / Ministry of Health and Consumer Affairs	Estación sanitaria / Health and Hygiene Facility	Edificio de 2 plantas de 432,34 m ² cada una / 2-storey building of 432.34 m ²
Muelles de Maliaño. Tramo 9 / Maliaño Quays. Section 9	Ministerio de Defensa / Ministry of Defence	Comandancia Naval / Naval Command	Edificio de 3 plantas de 658,64 m ² cada una / 3-storey building of 658.64 m ²
Muelles de Maliaño. Tramo 5 / Maliaño Quays. Section 5	Autoridad Portuaria de Santander / Port Authority of Santander	Oficinas Autoridad Portuaria / Port Authority Offices	Edificio de 4 plantas de 420,16 m ² cada una / 4-storey building of 420.16 m ²
Muelle Embarcadero / Landing Quay	Autoridad Portuaria de Santander / Port Authority of Santander	Sala de reuniones y exposiciones / Meeting and exhibition room	Palacete de una planta / One-storey palace
Dársena de Molnedo / Molnedo Basin	Autoridad Portuaria de Santander / Port Authority of Santander	Prácticos del Puerto / Port Pilots	Edificio de 1 planta de 82 m ² / 1-storey building of 82 m ²
Zona de San Martín / San Martín Area	Diputación Regional de Cantabria / Regional Council of Cantabria	Escuela de formación náutico-pesquera / Nautical-fishing training school	Edificio de 2 plantas en una parcela de 1.080 m ² / 2-storey building on a plot of 1,080 m ²
Muelle de la Margen Norte / North Shore Quay	Ministerio del Interior / Ministry of Home Affairs	Servicio Marítimo de la Guardia Civil / Civil Guard Maritime Service	Edificio de una planta de 174,54 m ² / 1-storey building of 174.54 m ²
Zona de Raos / Raos Area	A.P.S. / P.A. of S.	Puesto de control fronterizo / Border control post	Edificio de una planta / One-storey building
Zona de San Martín / San Martín Area	Ministerio de Agricultura, Pesca y Alimentación / Ministry of Agriculture, Fisheries and Food	Laboratorio Oceanográfico, Museo Marítimo y Acuario / Oceanographic Laboratory, Maritime Museum and Aquarium	Dos edificios de 2 plantas. Ocupan una superficie de 5.748 m ² / They take up a surface area of 5,748 m ²
Al Este de la Dársena de Maliaño / East of the Maliaño Basin	Autoridad Portuaria de Santander / Port Authority of Santander	Oficinas Autoridad Portuaria / Port Authority Offices Capitanía Marítima / Harbour Master's Office	Tres edificios de 1, 3 y 5 plantas El complejo ocupa una superficie de 3.948 m ² / Three buildings of 1, 3 and 5 plants The complex takes up a surface area of 3,948 m ²
Zona de Raos / Raos Area	Autoridad Portuaria de Santander / Port Authority of Santander	SESTISAN	Edificio de 2 plantas de 301,19 m ² cada una / 3-storey building of 301.19 m ² each
Zona de San Martín, al NE del dique seco de Gamazo / San Martín area, NE of the Gamazo dry dock	Autoridad Portuaria de Santander / Port Authority of Santander	Fundación Enaire / Enaire Foundation	Ocupa una superficie de 796 m ² / It takes up a surface area of 796 m ²
Zona II de los Muelles de Maliaño / Zone II of the Maliaño Quays	Autoridad Portuaria de Santander / Port Authority of Santander	Parque de maquinaria / Machinery storage area	Ocupa una superficie de 1.232 m ² / It takes up a surface area of 1,232 m ²
		Taller eléctrico / Electrical workshop	Ocupa una superficie de 90 m ² / It takes up a surface area of 90 m ²
		Brigadas de conservación / Repair units	Ocupa una superficie de 90 m ² / It takes up a surface area of 90 m ²
		Almacén General de materiales / General Material Store	Ocupa una superficie de 1.238 m ² / It takes up a surface area of 1,238 m ²

CARACTERÍSTICAS TÉCNICAS DEL PUERTO
TECHNICAL CHARACTERISTICS OF THE PORT

Situación Location	Propietario Owner	Empleo Use	Superficie y características Area and characteristics
Pedreña	Autoridad Portuaria de Santander (pasajeros y mercancías) / Port Authority of Santander (passengers and cargo)	Embarcaciones de Bahía bajo el cerro / Port vessels under the tidal point	Dársena Este: 5.190 m ² / East Basin: 5.190 m ² Calado 1 a 2 m / Draft 1 a 2 m Dársena Oeste: 3.550 m ² / West Basin: 3.550 m ² Calados similares / Similar drafts Seis escaleras / Six stairways. Cinco rampas (una de varada) de pendiente 8 al 12 % y anchura de 5 m / Five ramps (one slipway) with a slope of 8 to 12 % and 5 m wide
Situación Location	Propietario Owner	Empleo Use	Superficie y características Area and characteristics
Muelles de Maliaño / Maliaño Quays	Autoridad Portuaria de Santander / Port Authority of Santander	Instalación eléctrica nº 2 / Electrical installation Nº. 2	Un transformador / Transformer
Tramos 10 y 11 / Sections 10 and 11	Autoridad Portuaria de Santander / Port Authority of Santander		Un transformador / Transformer
Muelle de Maliaño.Tramo 6 / Maliaño Quay. Section 6	Autoridad Portuaria de Santander / Port Authority of Santander	Instalación eléctrica nº 3 / Electrical installation Nº. 3	Transformadores de 160 KVA / Transformer of 160 KVA
Muelle de la Margen Norte / North Shore Quay	Autoridad Portuaria de Santander / Port Authority of Santander	Instalación eléctrica nº 5 / Electrical installation Nº. 5	Dos transformadores de 1.000 KVA Corriente trifásica a 380 V / Two 1,000 KVA transformers Three-phase current of 380 V
Muelle Nº 1 de Raos (Rafael Martínez) / Raos Quay Nº. 1 (Rafael Martínez)	Autoridad Portuaria de Santander / Port Authority of Santander	Centro de transformación CT1 para grúas de pórtico / CT1 transformation centre for portal cranes	Dos transformadores de 1.000 KVA Corriente trifásica a 380 V / Two 1,000 KVA transformers Three-phase current of 380 V
Muelle Nº 2 de Raos (Gabriel Huidobro) / Raos Quay Nº. 1 (Gabriel Huidobro)	Autoridad Portuaria de Santander / Port Authority of Santander	Centro de transformación CT2 para grúas de pórtico / CT2 transformation centre for portal cranes	Dos transformadores de 1.000 KVA Corriente trifásica a 380 V / Two 1,000 KVA transformers Three-phase current of 380 V
Muelle Nº 3 de Raos / Raos Quay Nº. 3	Autoridad Portuaria de Santander / Port Authority of Santander	Centro de transformación CT3 para grúas de pórtico / CT3 transformation centre for portal cranes	Dos transformadores de 1.000 KVA Corriente trifásica a 380 V / Two 1,000 KVA transformers Three-phase current of 380 V
Muelle de Calderón / Calderón Quay	Autoridad Portuaria de Santander / Port Authority of Santander	Suministro de agua a buques / Water supply to ships	Una tubería de 100 mm de Ø y 285 m de longitud Toma Ø 80 mm que alimenta 4 aguadas / A 100 mm Ø pipe and 285 m long Outlet Ø 80 mm that feeds 4 water supplies
Muelle del Almirante / Almirante Quay	Autoridad Portuaria de Santander / Port Authority of Santander	Suministro de agua a buques / Water supply to ships	Una tubería de 100 mm de Ø y 94 m de longitud Toma Ø 80 mm que alimenta 1 aguada / A 100 mm Ø pipe and 94 m long Outlet Ø 80 mm that feeds 1 water supply
Muelles de Maliaño / Maliaño Quays	Autoridad Portuaria de Santander / Port Authority of Santander	Suministro de agua a buques / Water supply to ships	Una tubería de 100 mm de Ø y 950 m de longitud Toma Ø 80 mm que alimenta 13 aguadas / A 100 mm Ø pipe and 950 m long Outlet Ø 80 mm that feeds 13 water supplies
Muelle de la Margen Norte / North Shore Quay	Autoridad Portuaria de Santander / Port Authority of Santander	Suministro de agua a buques / Water supply to ships	Una tubería de 120 mm de Ø y 580 m de longitud Toma Ø 80 mm que alimenta 5 aguadas / A 120 mm Ø pipe and 580 m long Outlet Ø 80 mm that feeds 5 water supplies
Muelle Oeste Dársena de Maliaño / Maliaño Basin West Quay	Autoridad Portuaria de Santander / Port Authority of Santander	Suministro de agua a buques / Water supply to ships	Una tubería de 100 mm de Ø y 245 m de longitud Toma Ø 80 mm que alimenta 2 aguadas / A 100 mm Ø pipe and 245 m long Outlet Ø 80 mm that feeds 2 water supplies
Puerto pesquero de la Dársena de Maliaño	Autoridad Portuaria de Santander / Port Authority of Santander	Suministro de agua a buques / Water supply to ships	Una tubería de 100 mm de Ø y 150 m de longitud Toma Ø 75 mm que alimenta 4 aguadas / A 100 mm Ø pipe and 150 m long Outlet Ø 75 mm that feeds 4 water supplies

CARACTERÍSTICAS TÉCNICAS DEL PUERTO
TECHNICAL CHARACTERISTICS OF THE PORT

Situación Location	Propietario Owner	Empleo Use	Superficie y características Area and characteristics
Muelle de Raos Nº 1 (Rafael Martínez) / Raos Quay Nº. 1 (Rafael Martínez)	Autoridad Portuaria de Santander / Port Authority of Santander	Suministro de agua a buques / Water supply to ships	Una tubería de 120 mm de Ø y 300 m. de longitud Toma Ø 80 mm que alimenta 4 aguadas / A 120 mm Ø pipe and 300 m long Outlet Ø 80 mm that feeds 4 water supplies
Muelle de Raos Nº 2 (Gabriel Huidobro) / Raos Quay Nº. 2 (Gabriel Huidobro)	Autoridad Portuaria de Santander / Port Authority of Santander	Suministro de agua a buques / Water supply to ships	Una tubería de 120 mm de Ø y 200 m de longitud Toma Ø 80 mm que alimenta 4 aguadas / A 120 mm Ø pipe and 200 m long Outlet Ø 80 mm that feeds 4 water supplies
Muelle de Raos Nº 3 / Raos Quay Nº. 3	Autoridad Portuaria de Santander / Port Authority of Santander	Suministro de agua a buques / Water supply to ships	Una tubería de 125 mm de Ø y 680 m de longitud Toma Ø 80 mm que alimenta 23 aguadas / A 125 mm Ø pipe and 680 m long Outlet Ø 80 mm that feeds 23 water supplies
Muelle de Raos Nº 4 (Félix Ducasse) / Raos Quay Nº. 4 (Félix Ducasse)	Autoridad Portuaria de Santander / Port Authority of Santander	Suministro de agua a buques / Water supply to ships	Una tubería de 125 mm de Ø y 250 m de longitud Toma Ø 80 mm que alimenta 9 aguadas / A 125 mm Ø pipe and 250 m long Outlet Ø 80 mm that feeds 9 water supplies
Muelle de Raos Nº 7 (Jesús González) / Raos Quay Nº. 7 (Jesús González)	Autoridad Portuaria de Santander / Port Authority of Santander	Suministro de agua a buques / Water supply to ships	Una tubería de 100 mm de Ø y 170 m de longitud Toma Ø 80 mm que alimenta 2 aguadas / A 100 mm Ø pipe and 170 m long Outlet Ø 80 mm that feeds 2 water supplies
Rampa Varadero de la Dársena de Maliaño / Slipway Ramp of the Maliaño Basin	Autoridad Portuaria de Santander / Port Authority of Santander	Servicio de varada / Slipway service	Dos edificios simétricos de 210,60 m ² cada uno, con maquinaria de maniobra de los carros y otros servicios / Two symmetrical buildings of 210.60 m ² each, with shunting machinery for carts and other services
Santander			
Cabo Mayor	Autoridad Portuaria de Santander / Port Authority of Santander	Señal Marítima / Sea mark	Terreno / Land: 25.259 m ² Edificación / Building: 677 m ²
Isla de Mouro	Autoridad Portuaria de Santander / Port Authority of Santander	Señal Marítima / Sea mark	Terreno / Land: 17.200 m ² Edificación / Building: 239 m ²
Península de la Magdalena	Autoridad Portuaria de Santander / Port Authority of Santander	Señal Marítima / Sea mark	Terreno / Land: 5.000 m ² Edificación / Building: 578 m ²
Castro Urdiales			
Castillo de Santa Ana	Autoridad Portuaria de Santander / Port Authority of Santander	Señal Marítima / Sea mark	Terreno / Land: 1.403 m ² Edificación / Building: 367 m ²
Santoña			
Punta del Caballo	Autoridad Portuaria de Santander / Port Authority of Santander		Terreno / Land: 220 m ² Edificación / Building: 10 m ²
Punta del Pescador	Autoridad Portuaria de Santander / Port Authority of Santander	Señal Marítima / Sea mark	Terreno / Land: 1.100 m ² . Edificación / Building: 248 m ²
Ajo			
Cabo de Ajo	Autoridad Portuaria de Santander / Port Authority of Santander		Terreno / Land: 149.995 m ² Edificación / Building: 262 m ²

02.2.7 DIQUES DE ABRIGO / SHELTER DOCKS

02.2.8 PLANO ESQUEMÁTICO DE FAROS Y BALIZAS / SCHEMATIC DRAWING OF LIGHTS AND BEACONS

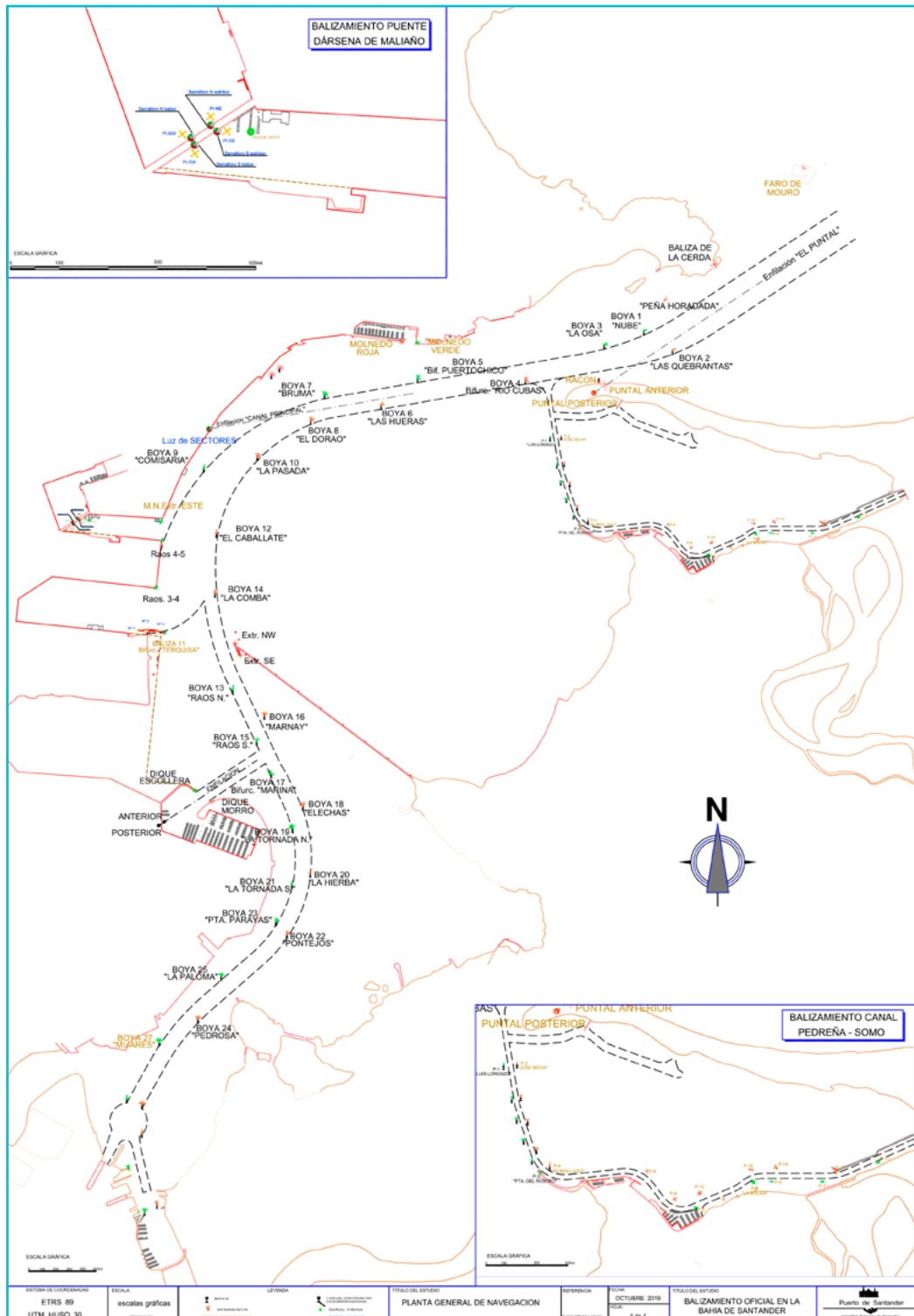

02.2.9 RELACIÓN DE FAROS Y BALIZAS / LIST OF LIGHTS AND BEACONS

Número	Nombre y posición	Descripción / Color de la luz	Ritmo	Alcance
01140 D-1561	Faro de Cabo Mayor, en el cabo del mismo nombre / Cabo Ajo Lighthouse, in the cape with the same name	DGPS. Frecuencia 289 Khz. Nautófono: Mo (M) 40 s. Luz: blanca / Nautophone: Mo (M) 40 s. Luz: blanca / Light: white	2 destellos cada 10 segundos 0,4+2,1+0,4+7,1 / 2 flashes every 10 seconds 0.4 +2.1 +0.4+7.1	21
00970 D-1536	Faro de Castro Urdiales Torreón SE Castillo Sta. Ana / Lighthouse of Castro Urdiales Torreón SE Castillo Sta. Ana	Luz: blanca / Light: white	4 destellos cada 24 segundos 0,6+3,4+0,6+3,4+0,6+3,4+0,6+11,4 / 4 flashes every 24 seconds 0.6+3.4+0. 6+3.4+0.6+3.4+0.6+11.4	20
01010 D-1542	Faro de la Punta del Pescador Al N del Mte. Buciero, Santoña / Punta del Pescador Lighthouse North of Mt. Buciero, Santoña	Blanca / White	3+1 destellos cada 15 segundos 1,5+1,5+1,5+1,5+1,5+4,5+1,5+4,5 / 3+1 flashes every 15 seconds 1.5+1.5+1.5+1.5+1.5+4.5+1.5+4.5	17
01130 D-1552	Faro de Cabo Ajo, en el cabo del mismo nombre / Cabo Ajo Lighthouse, in the cape with the same name	Blanca / White	3 ocultaciones cada 16 segundos 6+2+2+2+2+2 / 3 eclipses every 16 seconds 6+2+2+2+2+2	17
01485 D-1562	Faro de la Punta Torco de Afuera. Al W Ría de Suances / Punta Torco lighthouse of Afuera. West of the Suances Estuary	Blanca / White	1+2 destellos cada 24 segundos 0,6+4,8+0,6+2,4+0,6+15 / 1+2 flashes every 24 seconds 0.6 +1.5 +0.6 +1.5 +0.6+15	22
01570 D-1574	Faro de la Punta de la Silla, W de S. Vicente de la Barquera / Punta de la Silla Lighthouse, W of S. Vicente de la Barquera		1 ocultación cada 3,5 segundos 2,5+1 / 1 eclipse every 3.5 seconds 2.5+1	13
01150 D-1554	Faro de la Isla de Mouro. Entre las bocas E y W de entrada al Puerto / Lighthouse on Isle of Mouro. Between the E and W mouths of entrance to the Port	Blanca / White	3 destellos cada 16 segundos 1+2,5+1+2,5+1+8 / 3 flashes every 16 seconds 1 +2.5 +1 +2.5 +1+8	11
01160 D-1556	Baliza de La Cerda. Junto a la punta del Puerto, Península de la Magdalena / La Cerda beacon. Next to the tip of the Port, Magdalena Peninsula	Blanca / White	1+4 destellos cada 20 segundos 0,5+3+0,5+1,5+0,5+1,5+0, 5+1,5+0,5+10 / 1+4 flas- hes every 20 seconds 0.5+ 3 +0.5+1.5+0.6+1.5+0.6+1.5+0.6+10	7
01155 D-1556.5	Luz anterior Enfilación de El Puntal / El Puntal front leading light	Racon: K Luz: Blanca / Racon: Light: White	Centelleos cada 1 segundo 0,5+0,5 / Quick flashes every 1 second 0.5+0.5	5
01156 D-1556.51	Luz posterior Enfilación de El Puntal / El Puntal back leading light	Roja / Red	Isofase cada 4 segundos 2+2 / Isofase every 4 seconds 2+2	5
01170 D-1557	Baliza de La Horadada. Peligro aislado / La Horadada beacon. Isolated danger	Negra con banda horizontal roja. Luz: blanca / Black with horizontal red stripe. Light: white	Dos destellos cada 7 segundos 0,5+1,5+0,5+4,5 / 2 flashes every 7 seconds 0.5 +1.5 +0.5+4.5	5
01180	Boya nº 2, Las Quebrantas Por babor entrando / Buoy Nº. 2, Las Quebrantas Port side entering	Roja / Red	1 destello cada 5 segundos 0,5+4,5 / 1 flash every 5 seconds 0.5+4.5	5
01190	Boya nº 1, Nube. Por estribor entrando / Boya Nº. 1, Cloud Starboard entering	Verde / Green	1 destello cada 5 segundos 0,5+4,5 / 1 flash every 5 seconds 0.5+4.5	5
01192 D-1557.3	Luz de sectores de la Canal Principal / Main Channel sector light	Rojo-Blanca-Verde / Red- White-Green		6
01210	Boya nº 3, La Osa. Por estribor entrando / Boya Nº. 3, La Osa Starboard entering	Verde / Green	2 destellos cada 7 segundos 0,5+1,5+0,5+4,5 / 2 flashes every 7 seconds 0.5 +1.5 +0.5+4.5	5
01200	Boya nº 4, Bifurcación Río Cubas (Principal a estribor) / Buoy Nº. 4, Río Cubas Bifurcation (Main to starboard)	Roja con banda horizontal verde. Luz: roja / Red with green horizontal stripe. Light: red	2+1 destellos cada 10 segundos 0,5+0,5+0,5+4+0,5+4 / 2+1 flashes every 10 seconds 0.5+0.5+0.5+4+0.5+4	5
01197	Boya P-2, José Bedia Canal Pedreña-Somo / Buoy P-2, José Bedia Channel Pedreña-Somo	Roja / Red	1 destello cada 5 segundos 0,5+4,5 / 1 flash every 5 seconds 0.5+4.5	3

CARACTERÍSTICAS TÉCNICAS DEL PUERTO
TECHNICAL CHARACTERISTICS OF THE PORT

Número	Nombre y posición	Descripción / Color de la luz	Ritmo	Alcance
01197.1	Boya P-1, Luis Lorenzo Canal Pedreña-Somo / Buoy P-1, Luis Lorenzo Channel Pedreña-Somo	Verde / Green	1 destello cada 5 segundos 0,5+4,5 / 1 flash every 5 seconds 0,5+4,5	3
01197.2	Boya P1A / P1A Buoy	Verde / Green	2 destellos cada 7 segundos 0,5+1,5+0,5+4,5 / 2 flashes every 7 seconds 0,5 +1.5 +0.5+4.5	1
01197.25	Boya P2A / P2A Buoy	Roja / Red	2 destellos cada 7 segundos 0,5+1,5+0,5+4,5 / 2 flashes every 7 seconds 0,5 +1.5 +0.5+4.5	1
01197.3	Boya P1B / P1B Buoy	Verde / Green	3 destellos cada 9 segundos 0,5+1,5+0,5+1,5+0,5+4,5 / 3 flashes every 9 seconds 0,5 +1.5 +0.5 +1.5 +0.5+4.5	1
01197.35	Boya P2B / P2B Buoy	Roja / Red	3 destellos cada 9 segundos 0,5+1,5+0,5+1,5+0,5+4,5 / 3 flashes every 9 seconds 0,5 +1.5 +0.5 +1.5 +0.5+4.5	1
01197.4	Boya P1C / P1C Buoy	Verde / Green	4 destellos cada 11 segundos 0,5+1,5+0,5+1,5+0,5+1,5+0,5+4,5 / 4 flashes every 11 seconds 0,5+1.5+0.5+1.5+0.5+1.5+0.5+4.5	1
01197.45	Boya P2C / P2C Buoy	Roja / Red	4 destellos cada 11 segundos 0,5+1,5+0,5+1,5+0,5+1,5+0,5+4,5 / 4 flashes every 11 seconds 0,5+1.5+0.5+1.5+0.5+1.5+0.5+4.5	1
01197.5	Boya P1D / P1D Buoy	Verde / Green	1 destello cada 5 segundos 0,5+4,5 / 1 flash every 5 seconds 0,5+4,5	1
01198 D-1557.4	Baliza P-3, Punta del Rostro Canal Pedreña-Somo / Beacon P-3, Punta del Rostro Channel Pedreña-Somo	Verde / Green	2 destellos cada 7 segundos 0,5+1,5+0,5+4,5 / 2 flashes every 7 seconds 0,5 +1.5 +0.5+4.5	3
01197.8	Boya P-4, Rubén Laso Canal Pedreña-Somo / Buoy P-4, Rubén Laso Channel Pedreña-Somo	Roja / Red	2 destellos cada 7 segundos 0,5+1,5+0,5+4,5 / 2 flashes every 7 seconds 0,5 +1.5 +0.5+4.5	3
01198.25	Puerto de Pedreña. Dársena Este. Luz babor / Port of Pedreña. East Basin. Light port	Roja / Red	Centelleos cada 1 segundo 0,25+0,75 / Quick flashes every 1 second 0,25+0,75	3
01198.24	Puerto de Pedreña. Dársena Este. Luz estribor	Verde / Green	Centelleos cada 1 segundo 0,25+0,75 / Quick flashes every 1 second 0,25+0,75	3
01198.22	Puerto de Pedreña. Dársena Oeste. Luz babor	Roja / Red	Centelleos cada 1 segundo 0,25+0,75 / Quick flashes every 1 second 0,25+0,75	3
01198.20	Puerto de Pedreña. Dársena Oeste. Luz estribor	Verde / Green	Centelleos cada 1 segundo 0,25+0,75 / Quick flashes every 1 second 0,25+0,75	3

Número	Nombre y posición	Descripción / Color de la luz	Ritmo	Alcance
01199.21 D-1557.7	Baliza P-6. Canal Pedreña-Somo / Beacon P-6. Pedreña-Somo Channel	Roja / Red	2 destellos cada 7 segundos 0,5+1,5+0,5+4,5 / 2 flashes every 7 seconds 0,5 +1.5 +0.5+4.5	1
01199.22 D-1557.72	Baliza P-8. Canal Pedreña-Somo / Beacon P-8. Channel Pedreña-Somo	Roja / Red	3 destellos cada 9 segundos 0,5+1,5+0,5+1,5+0,5+4,5 / 3 flashes every 9 seconds 0,5 +1.5 +0.5 +1.5 +0.5+4.5	1
01199.2 D-1557.61	Puerto dep. Marina Pedreña Luz babor / Pedreña Light port	Roja / Red	Centelleos cada segundo 0,25+0,75 / Quick flashes every 1 second 0,25+0,75	1
01199 D-1557.6	Puerto dep. Marina Pedreña Luz estribor / Pedreña Light starboard	Verde / Green	Centelleos cada segundo 0,25+0,75 / Quick flashes every 1 second 0,25+0,75	1

CARACTERÍSTICAS TÉCNICAS DEL PUERTO
TECHNICAL CHARACTERISTICS OF THE PORT

Número	Nombre y posición	Descripción / Color de la luz	Ritmo	Alcance
01199.34 D-1557.5	Baliza P-5. Canal Pedreña-Somo / Beacon P-5. Channel Pedreña-Somo	Verde / Green	3 destellos cada 9 segundos 0,5+1,5+0,5+1,5+0,5+4,5 / 3 flashes every 9 seconds 0.5 +1.5 +0.5 +1.5 +0.5+4.5	1
01199.23 D-1557.74	Baliza P-10. Canal Pedreña-Somo / Beacon P-10. Channel Pedreña-Somo	Roja / Red	4 destellos cada 11 segundos 0,5+1,5+0,5+1,5+0,5+1,5+0,5+4,5 / 4 flashes every 11 seconds 0.5+1.5+0.5+1.5+0.5+1.5+0.5+4.5	1
01199.35	Boya P-7, La Bolisa. Canal Pedreña- Somo / P-7 buoy, La Bolisa. Pedreña- Somo Channel	Verde / Green	4 destellos cada 5 segundos 0,5+1,5+0,5+1,5+0,5+1,5+0,5+4, / 4 flashes every 11 seconds 0.5+1.5+0.5+1.5+0.5+1.5+0.5+4.5	1
01199.25 D-1557.76	Baliza P-12. Canal Pedreña-Somo / Beacon P-12. Channel Pedreña-Somo	Roja / Red	1 destello cada 5 segundos 0,5+4,5 / 1 flash every 5 seconds 0.5+4.5	1
01199.40 D-1557.82	Baliza P-9. Canal Pedreña-Somo / Beacon P-9. Channel Pedreña-Somo	Verde / Green	1 destello cada 5 segundos 0,5+4,5 / 1 flash every 5 seconds 0.5+4.5	1
01199.50 D-1557.88	Baliza P-11. Canal Pedreña-Somo / Beacon P-11. Channel Pedreña-Somo	Verde / Green	2 destellos cada 7 segundos 0,5+1,5+0,5+4,5 / 2 flashes every 7 seconds 0.5 +1.5 +0.5+4.5	1
01199.52	Baliza P-14. Canal Pedreña-Somo / Beacon P-14. Channel Pedreña-Somo	Roja / Red	2 destellos cada 7 segundos 0,5+1,5+0,5+4,5 / 2 flashes every 7 seconds 0.5 +1.5 +0.5+4.5	1
01199.55 D-1557.84	Baliza P-16. Canal Pedreña-Somo / Beacon P-16. Channel Pedreña-Somo	Roja / Red	3 destellos cada 9 segundos 0,5+1,5+0,5+1,5+0,5+4,5 / 3 flashes every 9 seconds 0.5 +1.5 +0.5 +1.5 +0.5+4.5	1
01199.60 D-1557.86	Baliza P-13. Canal Pedreña-Somo / Beacon P-13. Channel Pedreña-Somo	Verde / Green	3 destellos cada 9 segundos 0,5+1,5+0,5+1,5+0,5+4,5 / 3 flashes every 9 seconds 0.5 +1.5 +0.5 +1.5 +0.5+4.5	1
01225	Boya nº 5, Bifurcación. Puerto-Chico (Principal a babor) / Buoy Nº. 5, Puerto-Chico Bifurcation (Main to port)	Verde con banda horizontal roja. Luz: Verde / Green with horizontal red stripe. Light: Green	2+1 destellos cada 10 segundos 0,5+0,5+0,5+4+0,5+4 / 2+1 flashes every 10 seconds 0.5+0.5+0.5+4+0.5+4	5
01230 D-1558	Dársena Molnedo. Luz de babor (Muelle W) / Molnedo Basin. Port light (W quay)	Roja / Red	Centelleos cada segundo 0,25+0,75 / Quick flashes every 1 second 0.25+0.75	5
01240 D-1558.2	Dársena Molnedo. Luz de estribor (Muelle E) / Molnedo Basin. Starboard light (E quay)	Verde / Green	Centelleos cada segundo 0,25+0,75 / Quick flashes every 1 second 0.25+0.75	5
01220	Boya nº 6, Las Hueras Por babor entrando / Buoy Nº. 6, Las Hueras Port side entering	Roja / Red	2 destellos cada 7 segundos 0,5+1,5+0,5+4,5 / 2 flashes every 7 seconds 0.5 +1.5 +0.5+4.5	5
01254	Boya nº 7, Bruma. Por estribor entrando / Boya Nº. 7, Bruma Starboard entering	Verde / Green	4 destellos cada 11 segundos 0,5+1,5+0,5+1,5+0,5+1,5+0,5+4,5 / 4 flashes every 11 seconds 0.5+1.5+0.5+1.5+0.5+1.5+0.5+4.5	5
01250	Boya nº 8, El Dorao Por babor entrando / Buoy Nº. 8, El Dorao Port side entering	Roja / Red	3 destellos cada 9 segundos 0,5+1,5+0,5+1,5+0,5+4,5 / 3 flashes every 9 seconds 0.5 +1.5 +0.5 +1.5 +0.5+4.5	5
01290	Boya nº 10, La Pasada Por babor entrando / Buoy Nº. 10, La Pasada Port side entering	Roja / Red	4 destellos cada 11 segundos 0,5+1,5+0,5+1,5+0,5+1,5+0,5+4,5 / 4 flashes every 11 seconds 0.5+1.5+0.5+1.5+0.5+1.5+0.5+4.5	5
01257	Boya nº 9, Comisaría Por estribor entrando / Boya Nº. 9, Comisaría Starboard entering	Verde / Green	1 destello cada 5 segundos 0,5+4,5 / 1 flash every 5 seconds 0.5+4.5	5
01260 D-1559.4	Dársena Maliaño. Margen Norte, Extremo Este / Maliaño Basin. North Shore, East Point	Verde / Green	Centelleos cada 1 segundo 0,25+0,75 / Quick flashes every 1 second 0.25+0.75	5
01265 D-1559.42	Dársena Maliaño. Margen Norte, Extremo Oeste / Maliaño Basin. North Shore, West Point	Verde / Green	1 ocultación cada 4 segundos 3+1 / 1 eclipse every 4 seconds 3+1	5

CARACTERÍSTICAS TÉCNICAS DEL PUERTO
TECHNICAL CHARACTERISTICS OF THE PORT

Número	Nombre y posición	Descripción / Color de la luz	Ritmo	Alcance
01270 D-1559.45	Dársena Maliaño. Confluencia Muelles 4 y 5 / Maliaño Basin. Confluence of Quays 4 and 5	Verde con banda horizontal roja. Luz: Verde / Green with horizontal red stripe. Light: Green	2+1 destellos cada 10 segundos 0,5+0,5+0,5+4+0,5+4 / 2+1 flashes every 10 seconds 0.5+0.5+0.5+4+0.5+4	5
01266	PI-SE Puente Maliaño Primer pilote a estribor / PI-SE Maliaño Bridge First pilot to starboard	Amarillo / Yellow	1 destello cada 2 segundos 0,5+1,5 / 1 flash every 2 seconds 0.5+1.5	1
01266.1	PI-SW Puente Maliaño Primer pilote a babor / PI-SW Maliaño Bridge First pilot to port	Amarillo / Yellow	1 destello cada 2 segundos 0,5+1,5 / 1 flash every 2 seconds 0.5+1.5	1
01267	Puente Maliaño. Semáforo, lado Sur, a estribor / Maliaño Bridge Traffic light, south side, starboard	Roja (con puente cerrado) Con puente abierto muestran color Verde las superiores y Blanca la inferior / Red (with bridge closed) With bridge open, the upper ones show Green and the lower White	Fija / Fixed	1
01267.1	Puente Maliaño. Semáforo, lado Sur, a babor / Maliaño Bridge Traffic light, south side, port	Roja (con puente cerrado) Con puente abierto muestran color Verde las superiores y Blanca la inferior / Red (with bridge closed) With bridge open, the upper ones show Green and the lower White	Fija / Fixed	1
01269	Puente Maliaño. Semáforo, lado Norte, a estribor / Maliaño Bridge Traffic light, north side, starboard	Roja (con puente cerrado) Con puente abierto muestran color Verde las superiores y Blanca la inferior / Red (with bridge closed) With bridge open, the upper ones show Green and the lower White	Fija / Fixed	1
01269.1	Puente Maliaño. Semáforo, lado Norte, a babor / Maliaño Bridge Traffic light, north side, port	Roja (con puente cerrado) Con puente abierto muestran color Verde las superiores y Blanca la inferior / Red (with bridge closed) With bridge open, the upper ones show Green and the lower White	Fija / Fixed	1
01268.1	PI-NE Puente Maliaño Segundo pilote a estribor / PI-NE Maliaño Bridge Second pilot to starboard	Amarillo / Yellow	1 destello cada 2 segundos 0,5+1,5 / 1 flash every 2 seconds 0.5+1.5	1

Número	Nombre y posición	Descripción / Color de la luz	Ritmo	Alcance
01268	PI-NW Puente Maliaño Segundo pilote a estribor / PI-NW Maliaño Bridge Second pilot to starboard	Amarillo / Yellow	1 destello cada 2 segundos 0,5+1,5 / 1 flash every 2 seconds 0.5+1.5	1
01300	Boya nº 12, El Caballate Por babor entrando / Buoy Nº. 12, El Caballate Port side entering	Roja / Red	1 destello cada 5 segundos 0,5+4,5 / 1 flash every 5 seconds 0.5+4.5	5
01315 D-1559.83	Dársena Raos. Confluencia Muelles 3 y 4 / Raos Basin. Confluence of Quays 4 and 5	Verde / Green	Centelleos cada 1 segundo 0,25+0,75 / Quick flashes every 1 second 0.25+0.75	5
01310	Boya nº 14, La Comba Por babor entrando / Buoy Nº. 14, La Comba Port side entering	Roja / Red	2 destellos cada 7 segundos 0,5+1,5+0,5+4,5 / 2 flashes every 7 seconds 0.5 +1.5 +0.5+4.5	5
01313	Baliza. Bifurcación Terquiza (Principal a babor) / Beacon. Terquiza Bifurcation (Main to port)	Verde con banda horizontal roja. Luz: verde / Green with horizontal red stripe. Light: green	2+1 destellos cada 10 segundos 0,5+0,5+0,5+4+0,5+4 / 2+1 flashes every 10 seconds 0.5+0.5+0.5+4+0.5+4	5
01314.1	Cementos Alfa. 1º Duque de Alba al Este / Cementos Alfa 1º Duque de Alba to the East	Amarillo / Yellow	1 destello cada 2,5 segundos 0,5+2 / 1 flash every 2.5 seconds 0.5+2	1
01314.2	Cementos Alfa 1º Duque de Alba al Oeste	Amarillo / Yellow	1 destello cada 2,5 segundos 0,5+2 / 1 flash every 2.5 seconds 0.5+2	1
01314.3	Cementos Alfa 1º Duque de Alba al Oeste	Amarillo / Yellow	1 destello cada 2,5 segundos 0,5+2 / 1 flash every 2.5 seconds 0.5+2	1

CARACTERÍSTICAS TÉCNICAS DEL PUERTO
TECHNICAL CHARACTERISTICS OF THE PORT

Número	Nombre y posición	Descripción / Color de la luz	Ritmo	Alcance
01320 D-1559.9	Pantalán Dynasol Extremo NW / Dynasol Mooring Jetty NW Point	Sector de ocultación por el este Luz: roja / Light not seen from east. Light: red	Centelleos cada 1 segundo 0,25+0,75 / Quick flashes every 1 second 0.25+0.75	3
01325 D-1559.92	Pantalán Dynasol Extremo SE / Dynasol Mooring Jetty SE Point	Sector de ocultación por el este Luz: roja / Light not seen from east. Light: red	Centelleos cada 1 segundo 0,25+0,75 / Quick flashes every 1 second 0.25+0.75	3
01350	Boya nº 13, Raos Norte Por estribor entrando / Buoy Nº. 13, Raos North Starboard side entering	Verde / Green	1 destello cada 5 segundos 0,5+4,5 / 1 flash every 5 seconds 0.5+4.5	3
01350.2	Boya nº 16, Marnay Por babor entrando / Buoy Nº. 16, Marnay Port side entering	Roja / Red	3 destellos cada 9 segundos 0,5+1,5+0,5+1,5+0,5+4,5 / 3 flashes every 9 seconds 0.5 +1.5 +0.5 +1.5 +0.5+4.5	3
01350.3	Boya nº 15, Raos Sur Por estribor entrando / Buoy Nº. 15, Raos South Starboard entering	Verde / Green	2 destellos cada 7 segundos 0,5+1,5+0,5+4,5 / 2 flashes every 7 seconds 0.5 +1.5 +0.5+4.5	3
01354	Boya nº 17, Bifurcación Marina de Santander (Ppal. a babor) / Buoy Nº. 17, Bifurcation Marina de Santander (Main to port)	Verde con banda horizontal roja. Luz: verde / Green with horizontal red stripe. Light: green	2+1 destellos cada 10 segundos 0,5+0,5+0,5+4+0,5+4 / 2+1 flashes every 10 seconds 0.5+0.5+0.5+4+0.5+4	3
01353 D-1559.97	Puerto deportivo. Luz anterior de enfilación / Marina. Front leading light	Blanca / White	Isófase cada 2 segundos 1+1 / Isófase every 2 seconds 1+1	3
01353.1 D-1559.98	Puerto deportivo. Luz posterior de enfilación / Marina. Back leading light	Blanca / White	1 Ocultación cada 5 segundos 3+2 / 1 eclipse every 5 seconds 3+2	3
01351 D-1559.95	Puerto deportivo. Extremo dique escollera / Marina. Jetty dock end	Verde / Green	Centelleos cada 1 segundo 0,25+0,7 / Quick flashes every 1 second 0.25+0.75	3
01352 D-1559.96	Puerto deportivo. Extremo dique morro / Marina. Breakwater end	Roja / Red	Centelleos cada 1 segundo 0,25+0,75 / Quick flashes every 1 second 0.25+0.75	3
01355	Boya nº 18, Elechas Por babor entrando / Buoy Nº. 18, Elechas Port side entering	Roja / Red	4 destellos cada 11 segundos 0,5+1,5+0,5+1,5+0,5+1,5+0,5+4,5 / 4 flashes every 11 seconds 0.5+1.5+0.5+1.5+0.5+1.5+0.5+4.5	3
01365	Boya nº 19, La Tornada Norte Por estribor entrando / Buoy Nº. 19, La Tornada North By starboard entering	Verde / Green	4 destellos cada 11 segundos 0,5+1,5+0,5+1,5+0,5+1,5+0,5+4,5 / 4 flashes every 11 seconds 0.5+1.5+0.5+1.5+0.5+1.5+0.5+4.5	3
01370	Boya nº 20, La Hierba Por babor entrando / Buoy Nº. 20, La Hierba port entering	Roja / Red	1 destello cada 5 segundos 0,5+4,5 / 1 flash every 5 seconds 0.5+4.5	3
01373	Boya nº 21, La Tornada Sur Por estribor entrando / Buoy Nº. 21, La Tornada South By starboard entering	Verde / Green	1 destello cada 5 segundos 0,5+4,5 / 1 flash every 5 seconds 0.5+4.5	3
01385	Boya nº 22, Pontejos Por babor entrando / Buoy Nº. 22, Pontejos Port entering	Roja / Red	2 destellos cada 7 segundos 0,5+1,5+0,5+4,5 / 2 flashes every 7 seconds 0.5 +1.5 +0.5+4.5	3
01374	Boya nº 23, Punta de Parayas Por estribor entrando / Buoy Nº. 23, Punta de Parayas By starboard entering	Verde / Green	2 destellos cada 7 segundos 0,5+1,5+0,5+4,5 / 2 flashes every 7 seconds 0.5 +1.5 +0.5+4.5	3
01405	Boya nº 25, La Paloma Por estribor entrando / Buoy Nº. 25, La Paloma Starboard entering	Verde / Green	3 destellos cada 9 segundos 0,5+1,5+0,5+1,5+0,5+4,5 / 3 flashes every 9 seconds 0.5 +1.5 +0.5 +1.5 +0.5+4.5	3
01410	Boya nº 24, Pedrosa Por babor entrando / Buoy Nº. 24, Pedrosa Port entering	Roja / Red	3 destellos cada 9 segundos 0,5+1,5+0,5+1,5+0,5+4,5 / 3 flashes every 9 seconds 0.5 +1.5 +0.5 +1.5 +0.5+4.5	3
01415	Boya nº 27, Mijares Por estribor entrando / Buoy Nº. 9, Mijares Starboard entering	Verde / Green	4 destellos cada 11 segundos 0,5+1,5+0,5+1,5+0,5+1,5+0,5+4,5 / 4 flashes every 11 seconds 0.5+1.5+0.5+1.5+0.5+1.5+0.5+4.5	3

02

CARACTERÍSTICAS TÉCNICAS DEL PUERTO TECHNICAL CHARACTERISTICS OF THE PORT

Número	Nombre y posición	Descripción / Color de la luz	Ritmo	Alcance
01425	Boya nº 26, Pta. de la Vara Por babor entrando / Buoy Nº. 26, Pta. de la Vara Port side entering	Roja / Red	4 destellos cada 11 segundos 0,5+1,5+0,5+1,5+0,5+1,5+0,5+4,5 / 4 flashes every 11 seconds 0.5+1.5+0.5+1.5+0.5+1.5+0.5+4.5	3
01430	Boya nº 29, Astander Por estribor entrando / Buoy Nº. 29, Astander Starboard side entering	Verde / Green	1 destello cada 5 segundos 0,5+4,5 / 1 flash every 5 seconds 0.5+4.5	3
01435	Boya nº 28, Escobal Por babor entrando / Buoy Nº. 28, Escobal Port side entering	Roja / Red	1 destello cada 5 segundos 0,5+4,5 / 1 flash every 5 seconds 0.5+4.5	3
01437 D-1560.9	Baliza del Muelle de La Correa / La Correa Wharf Beacon	Verde / Green	2 destellos cada 7 segundos 0,5+1,5+0,5+4,5 / 2 flashes every 7 seconds 0.5 +1.5 +0.5+4.5	3
01440	Boya nº 30, Espigón de Pontejos / Buoy Nº. 30, Pontejos Finger Quay	Roja / Red	2 destellos cada 7 segundos 0,5+1,5+0,5+4,5 / 2 flashes every 7 seconds 0.5 +1.5 +0.5+4.5	3
01450 D-1560.75	Baliza San José / San José Beacon	Verde / Green	3 destellos cada 9 segundos 0,5+1,5+0,5+1,5+0,5+4,5 / 3 flashes every 9 seconds 0.5 +1.5 +0.5 +1.5 +0.5+4.5	3
01457 D-1560.72	Dársena municipal de Astillero. Luz estribor / Astillero municipal basin. Starboard light	Verde / Green	Centelleos cada 1 segundo 0,25+0,75 / Quick flashes every 1 second 0.25+0.75	2
01458 D-1560.7	Dársena municipal de Astillero Luz babor / Astillero municipal basin Light to port	Roja / Red	Centelleos cada 1 segundo 0,25+0,75 / Quick flashes every 1 second 0.25+0.75	2

02.3 INSTALACIONES PARA BUQUES | SHIP FACILITIES**02.3.1 DIQUES | DOCKS**

02.3.1.1 Diques secos | Dry Docks

Situación Location	Propietario Owner	Eslora Length Breadth	Manga Beam	Calado referido al cero del puerto Depth referred to the zero of port	Capacidad (Tm) Capacity tons
Gamazo en la zona de San Martín / Gamazo in the San Martín area	Autoridad Portuaria / Port Authority	160	16	2,37	9.450
Astillero	Astilleros de Santander, S.A.	231	24	1,15	25.000
Astillero	Astilleros de Santander, S.A.		33	4,19	54.000

02.3.1.2 Diques Flotantes | Floating Docks

Ninguno / None

02.3.2 VARADEROS | SLIPWAYS

Situación Location	Propietario Owner	Número de Rampas Number of ramps	Longitud de Rampa (m) Ramps length	Anchura % Width	Pendiente (m) Slope	Calado en el extremo de buque Depth at the end	Max.Ton. Max tons admissible
Del servicio / Port Authority							
Zona de San Martín. Al S. del dique de Gamazo (1 carro varadero) / South of Gamazo dock (1 slipway cradle)	Autoridad Portuaria / Port Authority	1	21,35	4,32	6,5	1,5	100
Dársena de Maliaño (4 carros varaderos) / Maliaño Basin (4 slipway cradles)	Autoridad Portuaria / Port Authority	1	153,5	123,1	5	0	350

De particulares / Private							
El Astillero	Astilleros de Santander, S.A.	1	67,59	14	6	0,6	3.500
Ría de Boo / Boo Estuary	Astilleros Solana, S.A.	1	30	4	6,5	0,5	400

02.3.3 ASTILLEROS | SHIPYARDS

Situación Location	Propietario Owner	Número de Gradass Number of slips	Longitud de las gradass (m) Length of slips	Anchura de las gradass (m) Width of slips
De particulares / Private				
El Astillero	Astilleros de Santander, S.A.	1	67,59	13,3

02.3.4 SERVICIO DE SUMINISTRO A BUQUES | SHIP SUPPLY FACILITIES

Clase de suministro Type of supply	Situación Location	Nº tomas Nº points	Capacidad horaria de cada toma Hour capacity of each point	Capacidad horaria del muelle Hour capacity of the quay	Suministrador Supplier
Agua / Water	Muelle de Maliaño. Tramos 1 al 8 / Maliaño Quay. Sections 1 to 8	8	50 ton/hora	200 ton/hora	Autoridad Portuaria / Port Authority
	Muelle de Maliaño. Tramos 9, 10 y 11 / Maliaño Quay. Sections 9, 10 and 11	4	50 ton/hora	100 ton/hora	Autoridad Portuaria / Port Authority
	Muelle del Almirante / Almirante Quay	1	50 ton/hora	50 ton/hora	Autoridad Portuaria / Port Authority
	Muelle de Albareda / Albareda Quay	4	40 ton/hora	80 ton/hora	Autoridad Portuaria / Port Authority
	Muelle Norte canal de entrada de la dársena de Maliaño / North Quay entry channel to Maliaño basin	5	50 ton/hora	50 ton/hora	Autoridad Portuaria / Port Authority
	Muelles de Raos / Raos Quays	41	50 ton/hora	350 ton/hora	Autoridad Portuaria / Port Authority
Hielo / Ice	Muelle Oeste Dársena de Maliaño / Maliaño Basin West Quay	4	40 T/Hora	25 ton/hora	No se suministra electricidad a los buques / Electricity not supplied to ships
	Muelle Norte Canal de entrada a la Dársena de Maliaño / North Quay entry channel to Maliaño basin	21	-	380 V	No se suministra electricidad a los buques / Electricity not supplied to ships
	Tramos 10 y 11 muelles de Maliaño y Almirante / Sections 10 to 11 Maliaño and Almirante quays	13	-	380 V	No se suministra electricidad a los buques / Electricity not supplied to ships
Energía / Electric power	Tramos 1 al 7 muelles de Maliaño / Sections 1 to 7 Maliaño quays	24	-	220 V	No se suministra electricidad a los buques / Electricity not supplied to ships
	Tramo 8 muelle de Maliaño / Section 8 Maliaño quay	2	-	380 V	No se suministra electricidad a los buques / Electricity not supplied to ships
	Muelle de Maura / Maura Quay	1	-	220 V	No se suministra electricidad a los buques / Electricity not supplied to ships
	Espigón Sur Dársena de Molnedo / South Finger Quay Molnedo Basin	1	-	220 V	No se suministra electricidad a los buques / Electricity not supplied to ships
	Muelles de Raos / Raos Quays	-	-	380 V	No se suministra electricidad a los buques / Electricity not supplied to ships

02.4 MEDIOS MECÁNICOS DE TIERRA | DOCKSIDE CARGO HANDLING EQUIPMENT

02.4.1 GRÚAS | CRANES

02.4.1.1 Grúas de Muelle | Docks Cranes

Situación Location	Propietario Owner	Nº	Tipo Type	Marca Brand	Energía Energy	Fuerza (Tm) SWL	Altura s/ BMVE (m) Height a/ LWL	Rendimiento cond. normales (Tn/hora) Normal handling capacitie	Año constr. Year built
Raos 5									
Raos 3/2	UECSL	3	Pórtico	Backo&Wilco	380	16	23	300*	1992
Portacontenedores									
Margen Norte A									
Raos 1									

Depende de la mercancía con prerreducido hace 500 Tn/h y con algodón 130 Tn/h.

02.4.1.2 Grúas Automóviles | Mobile Cranes

Situación Location	Propietario Owner	Nº	Tipo Type	Marca Brand	Energía Energy	Fuerza (Tm) SWL	Altura s/BMVE (m) Height a/LWL	Rendimiento cond. normales (Tn/hora) Normal handling capacitie	Año constr. Year built
Raos	NOATUM T.P.	2		Gottwald	Gasoil	80	45	900	2002/2003
Raos	Cisna	3		Gottwald	Gasoil	80	45	900	2002/2003

02.4.1.3 Número de Grúas. Resumen | Number of Cranes. Summary

Tipo Type	Del Servicio Public	De Particulares Private	Total Total
De pórtico / Portal cranes			
De 16 Tm / Of 16 Tm		2	2
Mayores de 16 Tm / Larger than 16 mT		1 (16/30)	1
Total de pórtico / Portal total		3	3
Automóviles / Mobile			
		7	
Otras grúas / Other cranes			
TOTAL		10	10

02.4.2 INSTALACIONES ESPECIALES DE CARGA Y DESCARGA | SPECIAL LOADING AND UNLOADING FACILITIES

Situación Location	Propietario Owner	Año constr. Year built	Características Characteristics
Margen Norte / North Shore	Autoridad Portuaria de Santander / Port Authority of Santander	1999	Rampa flotante para tráfico Ro-Ro, 54 m de longitud, 22,5 m de anchura. Pendiente máxima 10% / Floating ramp for Ro-Ro traffic, 54 m long, 22.5 m wide. Maximum slope 10%
Extremo Sur del Muelle nº 7 de Raos / South end of Rao Quay 7	Autoridad Portuaria de Santander / Port Authority of Santander	1984	Rampa Ro-Ro móvil para tráfico Ro-Ro, 28 m de longitud, 13 m anchura. Pendiente máxima 1:10 y pasarela para el embarque y desembarque de pasajeros / Mobile Ro-Ro ramp for Ro-Ro traffic, 28 m long, 13 m wide. Maximum slope 1:10 & walkbridge for the embarkation and disembarkation of passengers
Extremo Oeste del Muelle de Albareda / West end of the Albareda Quay	Autoridad Portuaria de Santander / Port Authority of Santander	2017	Rampa Ro-Ro móvil para tráfico Ro-Ro, 28 m de longitud, 8 m anchura. Pendiente máxima 12% / Mobile Ro-Ro ramp for Ro-Ro traffic, 28 m long, 8 m wide. Maximum slope 10%
Muelles de Maliaño. Tramo 4 / Maliaño Quays. Section 4	Autoridad Portuaria de Santander / Port Authority of Santander	1994	Pasarela móvil para tráfico Ro-Ro, 26,65 m de longitud, 19 m de anchura. Pendiente máxima 12% / Floating ramp for Ro-Ro traffic, 26.65 m long, 19 m wide. Maximum slope 12%
Canal de entrada a Dársena de Maliaño / Entry channel to Maliaño basin	Cia. de Azúcares y Alcoholes, S.A. y Cia. de Indust. Agrícolas, S.A., solidariamente / Agrícolas, S.A., jointly and severally	1984	1 tubería para carga y descarga de melazas y otros líquidos. Rendimiento: 500 ton/h / 1 pipe for loading and unloading molasses and other liquids. Handling: 500 ton/hour
Muelle de Raos 2 / Raos Quay 2	NOATUM	1993	Máquina cargadora de carbonato sódico, alimentada por una cinta paralela a muelle y triper. Rendimiento: 600 ton/h / Sodium carbonate loading machine, fed by a belt parallel to the quay and tripper. Handling: 600 ton/hour
Margen derecha Ría de Astillero (Zona de Raos) / Right shore Astillero estuary (Raos area)	DYNASOL	1964	Tuberías de descarga de productos líquidos para su factoría "1 tubería 8" (butadieno, disolvente y estireno) 1 toma de 6" "1 tubería 24" (Aceite de conversión) "1 tubería 6" (Aceite tangencial) "3 tomas de 8" "1 tubería de 6" (Agua) Rendimiento: 600 a 1.000 ton/h Liquid product unloading piping for its factory "1 8" pipe (butadiene, solvent and styrene) 1 6" outlet "1 24" pipe (Conversion oil) "1 6" pipe (Tangential oil) "3 8" outlets "1 6" pipe (Water) Handling: 600 to 1,000 ton/hour

CARACTERÍSTICAS TÉCNICAS DEL PUERTO
TECHNICAL CHARACTERISTICS OF THE PORT

Situación Location	Propietario Owner	Año constr. Year built	Características Characteristics
Testero Este del Espigón Central de Raos	Alkion Terminal	1984	"4 tuberías de acero de 6" de diámetro para carga y descarga de productos químico líquidos / "4 steel pipes with a diameter of 6" for loading and unloading liquid chemical products
Espigón Central	CEMENTOS ALFA		Cargadero de Cementos Alfa con atraque / Cementos Alfa loading dock with mooring /
Extremo Este del Muelle 8 de Raos	Autoridad Portuaria de Santander / Port Authority of Santander	2010	Doble rampa Ro-Ro de 33,62 m cada una y 31,50 m de anchura / Double Ro-Ro ramp of 33.62 m each and 31.50 m wide

02.4.3 MATERIAL MÓVIL FERROVIARIO | RAILWAY ROLLING STOCK

Propietario Owner	Clase de materia Type	Número Number	Energía Energy	Tonelaje de arrastre o capacidad de carga / Hauling tonnage or loading capacity	Ancho de vía Gauge	Año constr. Year built
Autoridad Portuaria / Port Authority	Ninguno / None					
ADIF	Tractor diésel de maniobras serie de 308 / Diesel shunting tractor series of 308	1	Gasóleo A	1.550	1.668	1972
RENFE	Tractor diésel de maniobras serie de 1.401 / Diesel shunting tractor series of 1,401	1	Gasóleo A	1.550	1.000	1983

02.4.4 MATERIAL AUXILIAR DE CARGA, DESCARGA Y TRANSPORTE | AUXILIAR CARGO HANDLING AND TRANSPORT EQUIPMENT

Clase de material Type of equipment	Propietario Owner	Número Number	Energía Energy	Características Characteristics
CARRETIILLAS ELEVADORAS FORK-LIFT	Cadevesa	1	Gasóleo	3,7 ton
	Cadevesa	2	Gasóleo	10,3 ton
	Cadevesa	1	Gasóleo	27,3 ton
	Cadevesa	1	Gasóleo	4,03 ton
	Cadevesa	6	Gasóleo	12,6 ton
	Cadevesa	2	Gasóleo	6,9 ton
	Cadevesa	1	Gasóleo	5,3 ton
	Cadevesa	1	Gasóleo	6,6 ton
	Cadevesa	1	Gasóleo	3,7 ton
	Cadevesa	7	Gasóleo	7,5 ton
	Cadevesa	1	Gasóleo	56,7 ton
	Cadevesa	1	Gasóleo	36,9 ton
	Cadevesa	1	Gasóleo	8,7 ton
	Yllera, S.A.	3	Gasóleo	2 ton
	Yllera, S.A.	3	Gasóleo	4 ton
	Yllera, S.A.	2	Gasóleo	6 ton
	Yllera, S.A.	1	Gasóleo	30 ton
Yllera, S.A.	1	Gasóleo	27 ton	
Yllera, S.A.	3	Gasóleo	7 ton	
PALAS CARGADORAS TRUCKS WHEELED LOADERS	Terminales Marítimas de Santander	1	Gasóleo	10 ton
	Bergé Marítima, S.A.	6	Gasóleo	4 ton
	Bergé Marítima, S.A.	1	Gasóleo	15 ton
	Bergé Marítima, S.A.	1	Gasóleo	20 ton
	Bergé Marítima, S.A.	1	Gasóleo	8 ton
	Bergé Marítima, S.A.	1	Gasóleo	6 ton
	Bergé Marítima, S.A.	1	Gasóleo	10 ton
	Fiochi Estibadores	2	Gasóleo	8 ton
	Fiochi Estibadores	1	Gasóleo	4 ton
	Fiochi Estibadores	1	Gasóleo	6 ton

02

CARACTERÍSTICAS TÉCNICAS DEL PUERTO TECHNICAL CHARACTERISTICS OF THE PORT

Clase de material Type of equipment	Propietario Owner	Número Number	Energía Energy	Características Characteristics	
CARRETIILLAS ELEVADORAS FORK-LIFT	Cadevesa	1	Gasóleo	Modelo CAT 910	
		1	Gasóleo	11,5 ton	
		2	Gasóleo	11,1 ton	
		2	Gasóleo	16,7 ton	
		1	Gasóleo	7,2 ton	
		2	Gasóleo	13,3 ton	
		1	Gasóleo	33,3 ton	
		1	Gasóleo	Modelo HANOMAG 66 C	
		1	Gasóleo	25,2 ton	
		1	Gasóleo	17,8 ton	
		1	Gasóleo	9,3 ton	
		1	Gasóleo	27,3 ton	
		2	Gasóleo	13,2 ton	
		1	Gasóleo	29,6 ton	
		1	Gasóleo	21,6 ton	
	PALAS CARGADORAS TRUCKS WHEELED LOADERS	Yllera, S.A.	2	Gasóleo	2 m ³
			1	Gasóleo	3,5 m ³
			1	Gasóleo	1,5 m ³
			2	Gasóleo	3 m ³
			1	Gasóleo	5,5 m ³
		2	Gasóleo	4 m ³	
		1	Gasóleo	5 m ³	
Terminales Marítimas de Santander, S.A.		2	Gasóleo	Entre 6 y 10 ton	
		1	Gasóleo	10 ton	
		4	Gasóleo	18 ton	
Bergé Marítima, S.A.		2		7 ton	
		2		5 ton	
		2		9 ton	
		1		8 ton	
		1		3 ton	
Fiochi Estibadores		1		102 Hp	
		1		76 Hp	
		1		110 Hp	
		1		160 Hp	
		1		125 Hp	
	1		162 Hp		
	1		70 Hp		
	1		325 Hp		

Clase de material Type of equipment	Propietario Owner	Número Number	Energía Energy	Características Characteristics
MAFFIS	Bergé Marítima, S.A.	2	Gasóleo	Cuello cisne
	Cadevesa	5	Eléctrica	De 5 a 21 Hp
	Bergé Marítima, S.A.	1	Eléctrica	Con tolva
CINTAS TRANSPORTADORAS CONVEYORS	U ECSL	6		2,5 m ³
		1		2,5 m ³ cuatricable
		4		5.000 Lts

02

CARACTERÍSTICAS TÉCNICAS DEL PUERTO TECHNICAL CHARACTERISTICS OF THE PORT

Clase de material Type of equipment	Propietario Owner	Número Number	Energía Energy	Características Characteristics	
CUCHARAS BUCKETS		1		14.500 Lts	
		1		Graneles pesados	
		1		Modelo Zweegeks	
		2		6.00 Lts	
		4		9 m ³	
		2		Modelo Mecsa	
		2		Modelo Lafuente	
		1		2,5 m ³	
		1		2,75 m ³	
		2		11 m ³	
PULPOS LORRY-MOUNTED CRANES		6		9,5 m ³	
		4		9 m ³	
		4		4,5 m ³	
		6		5,5 m ³	
		1		6 m ³	
		2		3 m ³	
		Cadevesa	5		Entre 6 y 12 ton
			3		Entre 12 y 16 ton
			3		16 ton
		NOATUM T.P.	3		Entre 12 y 16 ton
TOLVAS HOPPERS	Bergé Marítima, S.A.	2		2,7 m ³	
		1		Modelo ISAM 2808	
		2		Modelo LINGOTE BLUG	
		3		8 brazos	
		Cisna	2		2,7 m ³
		Cadevesa	3		75 m ³
			4		50 m ³
			3		25 m ³
		Yllera, S.A.	1		1 Boca
			3		3 Bocas
PINZAS BOBINAS DE PAPEL PAPER ROLL CLAMPS		NOATUM T.P.		Doble con botonera	
			2	Hidráulica	
		Bergé Marítima, S.A.	2		Con botonera
			2		Modelo A. Ruiz
			1	Automática	Compartida 50 %
			1	Automática	55 m ³
		Cadevesa	11		Pinzas papel
			1		Modelo multiclamp
			1		Doble posicionador
			1		Rotativa
GANCHOS, APAREJOS, ENSACADORAS HOOKS, TACKLE, BAGGERS		Bergé Marítima, S.A.		Big-Bag	
		Cisna	2		hasta 5.000 Kgs
			3		Modelo Repamar
		Cadevesa	5		Aparejos
		Bergé Marítima, S.A.	1		Ensacadora con tolva
			1		Gancho elevador
			1		Eslingas, grilletes
			1		Latiguillos, filtros, ruedas, palas, ganchos
			2		Eslingas, cadenas
		Cisna	32		Estrobo
		48		Eslingas poliéster	

02

CARACTERÍSTICAS TÉCNICAS DEL PUERTO TECHNICAL CHARACTERISTICS OF THE PORT

Clase de material Type of equipment	Propietario Owner	Número Number	Energía Energy	Características Characteristics
PLATAFORMAS, DESPLAZADORES, LANZADERAS PLATFORMS, DISPLACERS, SHUTTLES		48		Eslingas acero
	Cadevesa	1		Utillaje
	Bergé Marítima, S.A.	2	Gasóleo	Desplazadores
		1		Empujador granel
		20		Tubos manejo rollos
		2		Lanzaderas paquetes
		4		Soporte empuje pala
	NOATUM T.P.	1		Sprader de ganchillos
	Bergé Marítima, S.A.	4		Sprader de ganchillos
	Cadevesa	1		Báscula de camiones
		1		
	Bergé Marítima, S.A.	1		Báscula de pesaje-nave industrial 2.600 m ²
		1		Báscula de pesaje-nave almacén 3.395 m ²
		2		Báscula de pesaje-nave industrial 3.200 m ²
		1		Báscula puente romana
BÁSCULAS SCALES		1		Báscula romana
		1		Báscula electrónica
		1		Báscula

02.5 MATERIAL FLOTANTE | FLOATING EQUIPMENT

02.5.1 DRAGAS | DREDGES

Nombre Name	Propietario Owner	Tipo Type	Energía Energy	Eslora (m) Length	Manga (m) Beam	Puntal (m) Draft	Capacidad de Cántara (m ³ o l.) / Bucket capacity	Año const. Year built
----------------	----------------------	--------------	-------------------	----------------------	-------------------	---------------------	---	--------------------------

02.5.2 REMOLCADORES | TUGS

Nombre Name	Propietario Owner	Energía Energy	Potencia (HP) Force	Eslora (m) Length	Manga (m) Beam	Puntal (m) Draft	Año const. Year built
Trheintaytres	Rusa	Gas-Oil	1.500	16,4	6,2	3,85	
Vehinticinco	Remolques Unidos, S.A.	Gas-Oil	6.300	31,5	11,2	5,4	2010
Clara G	Reyser	Gas-Oil	5.440	26,45	15,3	3,3	2008
El Peninsula	Reyser	Gas-Oil	1.250	15,2	6	2,6	2006

02.5.3 GANGUILES, GABARRAS Y BARCAZAS | HOPPERS, LIGHTERS & BARGES

Nombre Name	Propietario Owner	Tipo Type	Potencia (H.P) Force	Eslora (m) Length	Manga (m) Beam	Capacidad de Cántara (m ³ o l.) Bucket capacity	Año const. Year built
Motora "Solía"	Autoridad Portuaria / Port Authority	Puente cubierto a proa / Covered cabin at bow	300	12,7	3,76	18 ton desplaz / 18 ton displacement	1950
		Cámara y bañera a popa / Cabin and aft deck to stern					
		Motor diésel 6 cil. / 6-cylinder diesel engine					
Motora "Marnay"	Autoridad Portuaria / Port Authority	Rodman	300	9,3	3,3	4,9 ton desplaz / 4.9 ton displacement	1989

02.6 ACCESOS TERRESTRES Y COMUNICACIONES | ROAD ACCES AND COMMUNICATIONS**02.6.1 ACCESOS TERRESTRES Y COMUNICACIONES INTERIORES | ROAD ACCES AND INTERNAL COMMUNICATIONS****COMUNICACIONES INTERIORES / INTERNAL COMMUNICATIONS****Carreteras / Roads**

Las comunicaciones interiores del Puerto de Santander han mejorado ostensiblemente, ya que el establecimiento de accesos controlados ha permitido una mayor fluidez del tráfico. Las comunicaciones en los nuevos muelles de la Zona de Raos son óptimas por su amplitud. La intercomunicación entre los muelles de Raos y el resto de los muelles, se realiza a través de un puente.

The internal communications of the Port of Santander have improved considerably, as the use of controlled access has allowed for a greater traffic flow. The communications in the new docks in the Raos area are optimal due to their width.

Ferrocarril / Railway

La red ferroviaria del Puerto de Santander enlaza con la Red Ferroviaria del ADIF a través de dos líneas de conexión. La de ancho convencional con la Estación de mercancías de Maliaño, y la de ancho métrico con la estación de Maliaño.

The Port of Santander Rail Network is linked to the ADIF Rail Network by two connecting lines. The conventional gauge line has the Maliaño freight station, while the metric gauge has the Maliaño station

ACCESOS TERRESTRES / LAND ACCESSES

Carretera. Los accesos principales son los siguientes:

Desde Asturias. Por autovía del Cantábrico (A-8) y carretera N-634, denominada San Sebastián-Bilbao-Santander-La Coruña, que enlaza en Torrelavega con C.N.-611 de Palencia-Santander. De esta última sale un ramal de autovía al Puerto, tramo Bezana-Puerto de Raos.

Road: The main access roads are as follows:

From Asturias. By the Cantabrian motorway (A-8) and the N-634 road, referred to as the San Sebastián- Bilbao-Santander-La Coruña road, which connects in Torrelavega with C.N.-611 in Palencia-Santander. A slip road runs off this latter road to the Port, Bezana-Puerto de Raos section.

Desde Palencia. Por autovía Cantabria-Meseta (A-67). Carretera N-611.

From Palencia. By the Cantabria-Meseta motorway (A-67). N-611 road.

Desde Burgos. Por autovía Cantabria-Meseta (A-67) y carretera N-623, enlazando con la autovía Torrelavega-Santander, y de ésta un ramal al Puerto de Raos.

From Burgos. By the Cantabria-Meseta motorway (A-67) and the N-623 road, linking up with the Torrelavega-Santander motorway, and from this a branch to the Port of Raos.

Desde Bilbao. Por la autovía del Cantábrico (A8).

From Bilbao. By the Cantabria motorway (A8).

Ferrocarril. Las líneas ferroviarias que comunican Santander con el resto de España son las siguientes:

El ferrocarril de RENFE de Madrid a Santander por Valladolid y Palencia y el de FEVE de vía métrica, de Santander a Bilbao y de Santander a Oviedo y Gijón.

Railway. The following railway lines connect Santander with the rest of Spain:

The RENFE railway from Madrid to Santander through Valladolid and Palencia and the FEVE metric track railway, from Santander to Bilbao and from Santander to Oviedo and Gijón.

El acceso al Puerto se realiza únicamente por el complejo portuario de Raos.

Access to the port is only through the Raos port complex.

Por avión. Líneas regulares con Madrid, Barcelona, Málaga, Canarias, Roma, Londres, París, Dusseldorf...

By plane. Regular lines with Madrid, Barcelona, Malaga, Canary Islands, Rome, London, Paris, Dusseldorf...

Tuberías. No existen, salvo las de enlace entre atracadero de Repsol Química, S.A., y su factoría de Gajano, de 3.800 m de longitud.

Pipes. None, except for those linking Repsol Química, S.A.'s berth to its factory in Gajano, 3,800 m long.

Por otros medios (Cinta transportadora, etc.) No existen, salvo entre algún almacén y muelle.

By other means (conveyor belt, etc.) There are none, except between some warehouses and docks.

02.6.2 PLANO DE COMUNICACIONES INTERNAS | INTERNAL COMMUNICATIONS PLAN

02.6.3 PLANO DE ACCESOS TERRESTRE | GROUND ACCESS PLAN

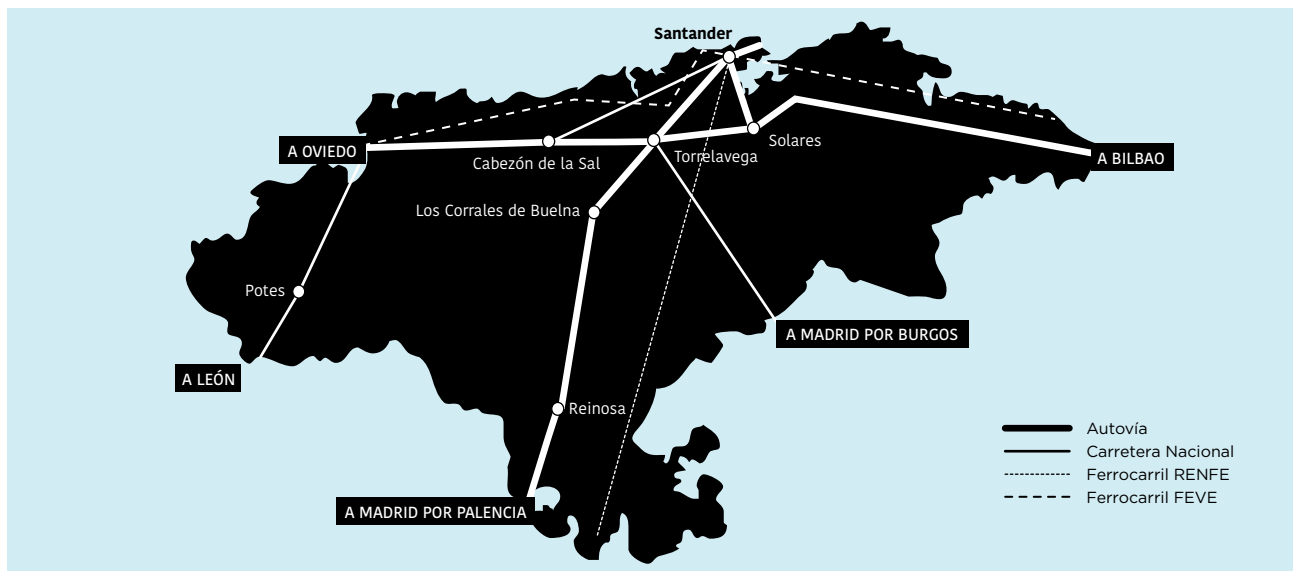

02.7 BREVE DESCRIPCIÓN DE INSTALACIONES PARA TRÁFICOS ESPECÍFICOS | BRIEF DESCRIPTION OF SPECIFIC TRAFFIC FACILITIES

Descarga de productos petrolíferos de Repsol Química, S.A.

Pantalán de atraque de buques tanques de hasta 34.000 ton de peso muerto, con calado de 11,60 m en bajamar viva, para la descarga por tuberías de 1.700 m de longitud sobre postes y pasarela elevada sobre la bahía y 2.100 m en tierra hasta su factoría de Gajano, situado en la margen derecha de la Ría de Astillero, frente al Espigón Central de Raos.

Productos descargados: aceites tangenciales, ciclohexano, aceites de conversión, etc., y gases licuados, como propano, butano, cloruro de vinilo, monómero, etc. Rendimiento de 600 a 1.000 ton/h.

Petroleum product discharge at Repsol Química, S.A.

Mooring jetty for vessels up to 34,000 dwt. and 11.6 m. draft at low tide for discharge via 1,700 m. elevated pipeline over the bay and 2,100 m. over land to the Gajano factory on the right bank of the Astillero estuary opposite the Raos Cantral Quay.

Products handled: Aceites tangenciales, cyclohexane, conversion oil and liquid gases such as propane, butane, vinyl chloride, monomer, etc.

Descarga de chatarra y carga de productos acabados de GSW

Muelle de 5,00 m de caldao bajo el cero, depósitos tolva, en el muelle situado en la Margen Sur de la ante-

dársena de Maliaño.

Scrap discharge and loading of finished products of GSW. and Aceriasa

5m. draft quay with hoppers on the quay located on the Southern Margin of the Maliaño Basin.

Carga de carbonato sódico

En el muelle Raos 2 está instalada una máquina cargadora de carbonato sódico, alimentada por una cinta paralela al muelle desde el silo de 15.000 ton otorgado en concesión a Bergé Marítima y NOATUM. El rendimiento de carga es de 600 ton/h.

Sodium carbonate loading

There is a sodium carbonate loader located on Raos 2 quay fed by a conveyor parallel to the quay from the 15,000 T. silo operated by Bergé Marítima and NOATUM. The loading rate is 600 T. / h.

Tuberías de carga y descarga de melazas

Dos subterráneas, en el muelle de la Margen Norte de la canal de entrada a la dársena de Maliaño, de 10" de diámetro y rendimiento máximo de 500 ton/h de la agrupación de compañías S. General Azucarera, C^o de Industrias Agrícolas, Cía. Industrial Castellana y Ebro, C^a de Azúcar y Alcoholes, con 4 tanques de 7.240 m³ en total, dentro del Depósito Franco.

Molasses loading and discharge pipelines

Two underground pipelines on the quay of the Northern Margin of the entry channel to the Maliaño Basin. It is 10" diameter with a maximum rate of 500 T. / h. and operated by S General Azucarera, Cía de Industrias Agrícolas, Cía Industrial Castellana y Ebro, Cía de Azúcar y Alcoholes with 4 tanks with a combined capacity of 7,240 m³ within the Bonded Storage area.

Tuberías de carga y descarga de productos líquidos

Dos tuberías de 8" para aceites vegetales y alcoholes, del Depósito Franco de Santander, con rendimientos de 150 ton/h y 100 ton/h. Situadas en los tramos 2 y 3 de los muelles de Maliaño.

Liquid products loading and discharge pipelines

Two 8" pipelines for vegetable oils and alcohol from the Bonded Storage area with rates of 150 T./h and 100 T./h., they are located on sections 2 and 3 of the Maliaño Quays.

Terminal de productos químicos líquidos de Alkion Terminal Santander

Pantalán de atraque para buques de hasta 30.000 toneladas de peso muerto, con calado de 13,00 m.

Dispone de 4 tuberías de 6" de diámetro, de las que 2 son de acero inoxidable y 2 de acero de carbono. La capacidad de almacenamiento es de 31.400 m³. La capacidad de carga/descarga es de 300 ton/h por tubería.

Alkion Terminal Santander

Mooring jetty for vessels up to 30,000 dwt, with a draft of 13.00 m.

There are four 6" diameter pipelines of which 2 are stainless steel and 2 carbon steel. Storage capacity is 31,400 m³. The loading / discharge rate is 300 T./ h. per pipeline.

Raos 1 - Terminal de graneles sólidos minerales de NOATUM

Ocupa una superficie de 55.100 m². El almacenamiento se lleva a cabo en dos naves con capacidad para 400.000 m³. La descarga de los barcos se realiza mediante dos grúas de 72 ton a 3 tolvas que alimentan una cinta transportadora con una capacidad de 2.150 ton/h a almacenamiento, a camiones o a vagones, mediante una tolva intermedia con capacidad para 1.500 ton/h.

Raos 1 - Dry Bulk Terminal of NOATUM

Total Area: 55,100 m². The storage area consists of two warehouses with a combined capacity of 400,000 m³. There are two 72 T. cranes for unloading vessels to three hoppers which in turn feed a 2,150 T. per hour conveyor belt for loading trucks or wagons via an intermediate hopper with a capacity of 1,500 T. per hour.

Raos 4 - Terminal de Graneles Sólidos Agroalimentarios de TASA

Situada en el Espigón Norte de Raos. Dispone de dos descargadores de mercancía continuos, cintas transportadoras totalmente cerradas, torre de transferencia y pesaje, 18 silos cilíndricos metálicos con capacidad total de 42.600 toneladas y un silo horizontal (nave) con capacidad de almacenamiento de 66.200 toneladas. Dispone también de estación de carga de camiones y ferrocarril e instalaciones auxiliares.

Raos 4 - TASA agrofood Solid Bulk Terminal

Located at the North Breakwater of Raos. It has two continuous merchandise unloaders, completely closed conveyor belts, a transfer and weighing tower, 18 cylindrical metallic silos with a total capacity of 42,600 tons, and a horizontal silo (warehouse) with a storage capacity of 66,200 tons. It also has truck loading station and a railway and auxiliary installations.

Cargadero de Cementos Alfa

Situado en el extremo del Muelle nº 8 de Raos, dispone de unos fluidores de transporte mecánico para cargar el cemento en las bodegas de los barcos, sin necesidad de aire y sin generar polvo. La terminal dispone de tres silos de 8.000 toneladas de capacidad cada uno. El atraque está configurado por varios pilotes y un cajón central de 33 metros de largo por 13 de ancho.

Cementos Alfa Loader

Located at the end of Raos Quay Nº. 8, the loader is equipped with mechanical transportation fluidisers to load cement into vessel holds without air or dust generation. The terminal has three silos of 8,000 t capacity. The mooring comprises a number of piles and a central 33 m by 13 m caisson.

03.1 AUTORIZADAS ANTES DE EMPEZAR EL AÑO Y QUE ESTÁN VIGENTES

1	Terrenos para instalación del Depósito Franco	16-06-1920	Consorcio Depósito Franco
2	Edificio embarcadero para el Club Marítimo de Santander, ampliado por O.M. de 5-3-1980	13-08-1934	Real Club Marítimo de Santander
3	Tanque de gasolina en la Dársena de Molnedo. Transferida, con fecha 12-5-1995, de la otorgada originalmente a CAMPSA.	04-07-1936	Repsol Comercial de Productos Petrolíferos
4	Terrenos para el edificio y jardines de la Comandancia Militar de Marina	02-05-1945	Ministerio de Defensa
5	Tubería para captación y elevación de agua	12-07-1949	Marcelino Botín y Sanz de Santuola
6	Tubería para captación y elevación de agua salada al Sureste de "El Promontorio"	31-03-1956	Emilio Botín Sanz de Sautola
7	Edificio para instalación sanitaria en los Muelles de Maliaño	01-09-1961	Jefatura Provincial de Sanidad
8	Instalaciones deportivas para tiro y pista de patinaje al Oeste del Promontorio	17-07-1964	Tiro Nacional de España en Santander
9	Almacén de mercancías que entren o salgan por vía marítima. Calle del Nansa. Transferida de la de D. Agustín Gutiérrez Herrería por O.M. de 5-6-1982	30-01-1965	Antonio Madrazo Fernández
10	Almacén de ferretería y maquinaria al Sur de la Avda. de Parayas. Transferida de la de A. Ubierna Suc, Rodríguez y Ubierna, por O.M. de 4-10-1985	26-02-1965	Pedro Garandal Cobo
11	Transferencia de parte de Actividades Marítimas, S.A. por O.M. de 29-3-1976		Marino de la Fuente, S.A.
12	Transferencia de parte de Actividades Marítimas, S.A. por O.M. de 23-09-1982		Alvisan, S.A.
13	Transferencia de parte de Actividades Marítimas, S.A. por O.M. de 29-12-1982		Martinez Fernández, Aurelio
14	Transferencia de parte de Actividades Marítimas, S.A. por O.M. de 7-6-1985		Toca Larragain, M ^º Consuelo
15	Transferencia de parte de Actividades Marítimas, S.A. por O.M. de 24-7-1985		Cotexsant
16	Transferencia de parte de Actividades Marítimas, S.A. por O.M. de 14-11-1985		Alvisan, S.L.
17	Transferencia de parte de Actividades Marítimas, S.A. por O.M. de 4-4-1986		Alvisan, S.A.
18	Transferencia de parte de Actividades Marítimas, S.A. por O.M. de 28-5-1986		Jaime Piris y Cia
19	Transferencia de parte de Actividades Marítimas, S.A. por O.M. de 9-7-1986		Alvisan, S.A.
20	Transferencia de parte de Actividades Marítimas, S.A. por O.M. de 2-12-1986		Bolado Pérez, Ángel
21	Transferencia de parte de Actividades Marítimas, S.A. por O.M. de 27-2-1987		San Miguel Lanza, Pedro
22	Transferencia de parte de Actividades Marítimas, S.A. por O.M. de 27-2-1987		San Miguel Lanza, Rosa
23	Transferencia de parte de Actividades Marítimas, S.A. por O.M. de 27-2-1987		San Miguel Lanza, Federico
24	Transferencia de parte de Actividades Marítimas, S.A. por O.M. de 27-2-1987		Santamaría Velasco, Federico
25	Transferencia de parte de Actividades Marítimas, S.A. por O.M. de 11-3-1987		Praxair España, S.A.
26	Transferencia de parte de Actividades Marítimas, S.A. por O.M. de 22-7-1987		Setien Herra y Cia, S.A.
27	Transferencia de parte de Actividades Marítimas, S.A. por O.M. de 26-10-1987		Almacenes de Raos, S.A.
28	Transferencia de parte de Actividades Marítimas, S.A. por O.M. de 16-12-1987		Industrias Plásticas Arroyo, S.A.
29	Transferencia de parte de Actividades Marítimas, S.A. por O.M. de 25-5-1988		San Miguel Lanza, Federico
30	Transferencia de parte de Actividades Marítimas, S.A. por O.M. de 18-10-1988		Saiz Ortiz, Adolfo
31	Transferencia de parte de Actividades Marítimas, S.A. por O.M. de 21-12-1988		Corporación Radio Televisión Española, S.A.
32	Transferencia de parte de Actividades Marítimas, S.A. por O.M. de 09-06-1989		Sañudo Fernández, Palmira
33	Transferencia de parte de Actividades Marítimas, S.A. por O.M. de 28-2-1990		Laboratorios Arroyo, S.A.
34	Transferencia de parte de Actividades Marítimas, S.A. por O.M. de 27-4-1990		Inmobiliaria Lanca, S.A.
35	Transferencia de parte de Actividades Marítimas, S.A. por O.M. de 20-9-1990		Norclima, S.A.
36	Transferencia de parte de Actividades Marítimas, S.A. por O.M. de 18-5-1993		Echevarría Fuente, Luis Ramón
37	Transferencia de parte de Actividades Marítimas, S.A. por O.M. de 21-10-1993		Gómez Lanza, José Eusebio
38	Transferencia de parte de Actividades Marítimas, S.A. por O.M. de 16-2-1994		Pérez Foronda, Ana María y María Belén
39	Transferencia de parte de Actividades Marítimas, S.A. por O.M. de 15-2-1995		Gutiérrez González, José Antonio y Sáinz Cobo, Joaquín
40	Tanques para gas-oil. Dársena de Maliaño. Transferida con fecha 17-09-2008 de la otorgada originalmente a C.A.M.P.S.A.	16-02-1965	Repsol Comercial de Productos Petrolíferos, S.A.

OBRAS Y ACTIVIDADES AUTORIZADAS A PARTICULARES
WORKS AND ACTIVITIES AUTHORIZED TO PRIVATE COMPANIES

41	Taller de reparación de vehículos. Transferida, con fecha 24-06-1998, de la otorgada originalmente a Actividades Marítimas S.A.	10-09-1965	Llata Campo, Gregorio y otros
42	Nave industrial. Transferida, con fecha 30-07-1998, de la otorgada originalmente a Actividades Marítimas, S.A.	10-09-1965	Cruz Raos, S.L.
43	Industrial. Polígono de Raos. Actimarsa. Transferida con fecha 14-04-1999 de la otorgada a Actividades Marítimas, S.A.	10-09-1965	Gómez Canales, Carlos y María Patrocinio
44	Industrial. Polígono de Raos. Actimarsa. Transferida con fecha 14-04-1999 de la otorgada a Actividades Marítimas, S.A.	10-09-1965	Gómez Gómez, María
45	Industria de fotograbado. Polígono de Raos. Actimarsa. Transferida con fecha 15-12-1999 de la otorgada a Actividades Marítimas, S.A.	10-09-1965	Rodríguez Dacal, Sebastian y Soroa González, Ramón
46	Industrial. Polígono de Raos. Actimarsa. Transferida con fecha la otorgada a Actividades Marítimas, S.A.	10-09-1965	Raos Alquiler, S.A.
47	Industria editorial. Polígono de Raos. Actimarsa. Transferida con fecha 15-12-1999 de la otorgada a Actividades Marítimas, S.A.	10-09-1965	Compañía de Jesús. Provincia Canónica de España
48	Restauración de muebles, cuadros y demás objetos de valor histórico. Polígono de Raos. Actimarsa. Transferida con fecha 15-03-2000 de la otorgada a Actividades Marítimas, S.A.	10-09-1965	Tipona, S.L.
49	Almacenamiento de vino y comercialización de vinos. Polígono de Raos. Actimarsa. Transferida con fecha 03-05-2000 de la otorgada a Actividades Marítimas, S.A.	10-09-1965	Saiz Abascal, Angel
50	Almacén e industria editorial. Polígono de Raos. Actimarsa. Transferida con fecha 03-05-2000 de la otorgada a Actividades Marítimas, S.A.	10-09-1965	Compañía de Jesús. Provincia canónica de España
51	Industrial. Polígono de Raos. Actimarsa. Transferida con fecha 03-05-2000 de la otorgada a Actividades Marítimas, S.A.	10-09-1965	Estaciones de Servicio Vidal de la Peña, S.A.
52	Industrial. Polígono de Raos. Actimarsa. Transferida con fecha 03-05-2000 de la otorgada a Actividades Marítimas, S.A.	10-09-1965	Estaciones de Servicio Vidal de la Peña, S.A.
53	Industrial. Polígono de Raos. Actimarsa. Transferida con fecha 03-05-2000 de la otorgada a Actividades Marítimas, S.A.	10-09-1965	Pastor Oporto, Concepción y Chiva Pastor, Vicente y Miguel
54	Industrial. Polígono de Raos. Actimarsa. Transferida con fecha 15-06-2000 de la otorgada a Actividades Marítimas, S.A.	10-09-1965	Jaime Piris y Cía, S.L.
55	Industrial. Polígono de Raos. Actimarsa. Transferida con fecha 16-06-2000 de la otorgada a Actividades Marítimas, S.A.	10-09-1965	Amue, S.A.
56	Taller mecánico. Polígono de Raos. Actimarsa. Transferida con fecha 27-06-2000 de la otorgada a Actividades Marítimas, S.A.	10-09-1965	Arriola Fernández, Enrique
57	Industrial. Polígono de Raos. Actimarsa. Transferida con fecha 26-07-2000 de la otorgada a Actividades Marítimas, S.A.	10-09-1965	Mariscos Raos, S.L.
58	Industrial. Polígono de Raos. Actimarsa. Transferida con fecha 13-12-2000 de la otorgada a Actividades Marítimas, S.A.	10-09-1965	Rivas Carrera, M ^a de los Angeles
59	Industrial. Polígono de Raos. Actimarsa. Transferida con fecha 15-12-2000 de la otorgada a Actividades Marítimas, S.A.	10-09-1965	Puente Gutiérrez, Robert y Gómez Villa, Marta
60	Industrial. Polígono de Raos. Actimarsa. Transferida con fecha 24-5-2001 de la otorgada a Actividades Marítimas, S.A.	10-09-1965	Instalaciones Deportivas Raos, S.L.
61	Industrial. Polígono de Raos. Actimarsa. Transferida con fecha 09-08-2001 de la otorgada a Actividades Marítimas, S.A.	10-09-1965	Ruiz de Alda Arbiza, Carlos
62	Industrial. Polígono de Raos. Actimarsa. Transferida con fecha 19-09-2001 de la otorgada a Actividades Marítimas, S.A.	10-09-1965	Gómez Diego, Adolfo y otros
63	Industrial. Polígono de Raos. Actimarsa. Transferida con fecha 19-9-2001 de la otorgada a Actividades Marítimas, S.A.	10-09-1965	Gómez Diego, Adolfo y otros
64	Industrial. Polígono de Raos. Actimarsa. Transferida con fecha 25-04-2002 de la otorgada a Actividades Marítimas, S.A.	10-09-1965	Alqui-Raos, S.L.
65	Industrial. Polígono de Raos. Actimarsa. Transferida con fecha 25-09-2002 de la otorgada a Actividades Marítimas, S.A.	10-09-1965	Gandarillas Pérez, Gonzalo y
66	Industrial. Polígono de Raos. Actimarsa. Transferida con fecha 28-10-2002 de la otorgada a Actividades Marítimas, S.A.	10-09-1965	Alciturri Blanco, Vicente Oporto Ibañez, Serafín Andrés
67	Industrial. Polígono de Raos. Actimarsa. Transferida con fecha 31-03-2003 de la otorgada a Actividades Marítimas, S.A.	10-09-1965	Estaciones de Servicio María Ángeles Sánchez, S.L.
68	Industrial. Polígono de Raos. Actimarsa. Transferida con fecha 31-03-2004 de la otorgada a Actividades Marítimas, S.A.	10-09-1965	Bedia y Fernández Astilleros, S.L.

OBRAS Y ACTIVIDADES AUTORIZADAS A PARTICULARES
WORKS AND ACTIVITIES AUTHORIZED TO PRIVATE COMPANIES

69	Industrial. Polígono de Raos. Actimarsa. Transferida con fecha 14-10-2004 de la otorgada a Actividades Marítimas, S.A.	10-09-1965	Jota Bilbao, S.L.
70	Industrial. Polígono de Raos. Actimarsa. Transferida con fecha 20-10-2004 de la otorgada a Actividades Marítimas, S.A.	10-09-1965	Setien Herra y Cia, S.A.
71	Industrial. Polígono de Raos. Actimarsa. Transferida con fecha 24-11-2004 de la otorgada a Actividades Marítimas, S.A.	10-09-1965	Cadevesa-Cantabriasil
72	Industrial. Polígono de Raos. Actimarsa. Transferida con fecha 24-11-2004 de la otorgada a Actividades Marítimas, S.A.	10-09-1965	Compañía de Jesús, Provincia Canónica de España
73	Industrial. Polígono de Raos. Actimarsa. Transferida con fecha 24-11-2004 de la otorgada a Actividades Marítimas, S.A.	10-09-1965	Compañía de Jesús, Provincia Canónica de España
74	Industrial. Polígono de Raos. Actimarsa. Transferida con fecha 24-11-2004 de la otorgada a Actividades Marítimas, S.A.	10-09-1965	Compañía de Jesús, Provincia Canónica de España
75	Industrial. Polígono de Raos. Actimarsa. Transferida con fecha 24-11-2004 de la otorgada a Actividades Marítimas, S.A.	10-09-1965	Cuesta Martínez, María Oliva
76	Industrial. Polígono de Raos. Actimarsa. Transferida con fecha 24-11-2004 de la otorgada a Actividades Marítimas, S.A.	10-09-1965	Diego Sañudo, Sefora
77	Industrial. Polígono de Raos. Actimarsa. Transferida con fecha 24-11-2004 de la otorgada a Actividades Marítimas, S.A.	10-09-1965	Fernández Canales, Miguel y Silverio
78	Industrial. Polígono de Raos. Actimarsa. Transferida con fecha 24-11-2004 de la otorgada a Actividades Marítimas, S.A.	10-09-1965	Funeraria la Montañesa, S.A.
79	Industrial. Polígono de Raos. Actimarsa. Transferida con fecha 24-11-2004 de la otorgada a Actividades Marítimas, S.A.	10-09-1965	Abascal Samperio, Julio
80	Industrial. Polígono de Raos. Actimarsa. Transferida con fecha 24-11-2004 de la otorgada a Actividades Marítimas, S.A.	10-09-1965	González Llorente, Juan José
81	Industrial. Polígono de Raos. Actimarsa. Transferida con fecha 24-11-2004 de la otorgada a Actividades Marítimas, S.A.	10-09-1965	Hermanos Palazuelos, S.A.
82	Industrial. Polígono de Raos. Actimarsa. Transferida con fecha 24-11-2004 de la otorgada a Actividades Marítimas, S.A.	10-09-1965	Hermanos Palazuelos, S.A.
83	Industrial. Polígono de Raos. Actimarsa. Transferida con fecha 24-11-2004 de la otorgada a Actividades Marítimas, S.A.	10-09-1965	Hermanos Palazuelos, S.A.
84	Industrial. Polígono de Raos. Actimarsa. Transferida con fecha 24-11-2004 de la otorgada a Actividades Marítimas, S.A.	10-09-1965	Inmobiliaria Abascal Ruiz, S.A.
85	Industrial. Polígono de Raos. Actimarsa. Transferida con fecha 24-11-2004 de la otorgada a Actividades Marítimas, S.A.	10-09-1965	Jaén Alonso, José Ramón
86	Industrial. Polígono de Raos. Actimarsa. Transferida con fecha 24-11-2004 de la otorgada a Actividades Marítimas, S.A.	10-09-1965	Pacheco Valduesa, Gonzalo
87	Industrial. Polígono de Raos. Actimarsa. Transferida con fecha 24-11-2004 de la otorgada a Actividades Marítimas, S.A.	10-09-1965	Rocel Cantabria, S.L.
88	Industrial. Polígono de Raos. Actimarsa. Transferida con fecha 24-11-2004 de la otorgada a Actividades Marítimas, S.A.	10-09-1965	Roso, S.L.
89	Industrial. Polígono de Raos. Actimarsa. Transferida con fecha 24-11-2004 de la otorgada a Actividades Marítimas, S.A.	10-09-1965	Valle, Ballina y Fernández, S.A.
90	Industrial. Polígono de Raos. Actimarsa. Transferida con fecha 24-11-2004 de la otorgada a Actividades Marítimas, S.A.	10-09-1965	Gómez Álvarez, Francisco
91	Industrial. Polígono de Raos. Actimarsa. Transferida con fecha 15-12-2004 de la otorgada a Actividades Marítimas, S.A.	10-09-1965	Agudo Castanedo, Agustin
92	Industrial. Polígono de Raos. Actimarsa. Transferida con fecha 15-12-2004 de la otorgada a Actividades Marítimas, S.A.	10-09-1965	Allica González, Manuel Angel
93	Industrial. Polígono de Raos. Actimarsa. Transferida con fecha 15-12-2004 de la otorgada a Actividades Marítimas, S.A.	10-09-1965	Amue, S.A.
94	Industrial. Polígono de Raos. Actimarsa. Transferida con fecha 15-12-2004 de la otorgada a Actividades Marítimas, S.A.	10-09-1965	Amue, S.A.
95	Industrial. Polígono de Raos. Actimarsa. Transferida con fecha 15-12-2004 de la otorgada a Actividades Marítimas, S.A.	10-09-1965	Arce Barros, José Luis y Jiménez Palacios, Antonio
96	Industrial. Polígono de Raos. Actimarsa. Transferida con fecha 15-12-2004 de la otorgada a Actividades Marítimas, S.A.	10-09-1965	Bezaniilla Pardo, Antonio
97	Industrial. Polígono de Raos. Actimarsa. Transferida con fecha 15-12-2004 de la otorgada a Actividades Marítimas, S.A.	10-09-1965	Brañamar, S.A.

OBRAS Y ACTIVIDADES AUTORIZADAS A PARTICULARES
WORKS AND ACTIVITIES AUTHORIZED TO PRIVATE COMPANIES

98	Industrial. Polígono de Raos. Actimarsa. Transferida con fecha 15-12-2004 de la otorgada a Actividades Marítimas, S.A.	10-09-1965	Cagigas Ruiz, Enrique-Samuel y Guimarey Villa, Josefa
99	Industrial. Polígono de Raos. Actimarsa. Transferida con fecha 15-12-2004 de la otorgada a Actividades Marítimas, S.A.	10-09-1965	Liberbank, S.A.
100	Industrial. Polígono de Raos. Actimarsa. Transferida con fecha 15-12-2004 de la otorgada a Actividades Marítimas, S.A.	10-09-1965	Cruz Raos, S.L.
101	Industrial. Polígono de Raos. Actimarsa. Transferida con fecha 15-12-2004 de la otorgada a Actividades Marítimas, S.A.	10-09-1965	Cruz Raos, S.L.
102	Industrial. Polígono de Raos. Actimarsa. Transferida con fecha 15-12-2004 de la otorgada a Actividades Marítimas, S.A.	10-09-1965	Cuesta Sainz, María y Cristina
103	Industrial. Polígono de Raos. Actimarsa. Transferida con fecha 15-12-2004 de la otorgada a Actividades Marítimas, S.A.	10-09-1965	Diez Martínez, Martín y Herrera Pérez, M ^a Elisa
104	Industrial. Polígono de Raos. Actimarsa. Transferida con fecha 15-12-2004 de la otorgada a Actividades Marítimas, S.A.	10-09-1965	Docal Elizondo, Jose Antonio y Soldevilla Roldan, M ^a del Rosario
105	Industrial. Polígono de Raos. Actimarsa. Transferida con fecha 15-12-2004 de la otorgada a Actividades Marítimas, S.A.	10-09-1965	Echavarri García, Ramón
106	Industrial. Polígono de Raos. Actimarsa. Transferida con fecha 15-12-2004 de la otorgada a Actividades Marítimas, S.A.	10-09-1965	Echavarri García, Ramón
107	Industrial. Polígono de Raos. Actimarsa. Transferida con fecha 15-12-2004 de la otorgada a Actividades Marítimas, S.A.	10-09-1965	Espósito del Águila, Raffaele y Pérez Espósito, M ^a Teresa
108	Industrial. Polígono de Raos. Actimarsa. Transferida con fecha 15-12-2004 de la otorgada a Actividades Marítimas, S.A.	10-09-1965	Euroalmacenes de Cantabria, S.A.
109	Industrial. Polígono de Raos. Actimarsa. Transferida con fecha 15-12-2004 de la otorgada a Actividades Marítimas, S.A.	10-09-1965	Euroalmacenes de Cantabria, S.A.
110	Industrial. Polígono de Raos. Actimarsa. Transferida con fecha 15-12-2004 de la otorgada a Actividades Marítimas, S.A.	10-09-1965	Fernández, S.C.
111	Industrial. Polígono de Raos. Actimarsa. Transferida con fecha 15-12-2004 de la otorgada a Actividades Marítimas, S.A.	10-09-1965	Ferretería Santander, S.L.
112	Industrial. Polígono de Raos. Actimarsa. Transferida con fecha 15-12-2004 de la otorgada a Actividades Marítimas, S.A.	10-09-1965	García Varona, Emilio
113	Industrial. Polígono de Raos. Actimarsa. Transferida con fecha 15-12-2004 de la otorgada a Actividades Marítimas, S.A.	10-09-1965	Gómez Oviedo, S.L.
114	Industrial. Polígono de Raos. Actimarsa. Transferida con fecha 15-12-2004 de la otorgada a Actividades Marítimas, S.A.	10-09-1965	González Cuevas, M ^a Carmen
115	Industrial. Polígono de Raos. Actimarsa. Transferida con fecha 15-12-2004 de la otorgada a Actividades Marítimas, S.A.	10-09-1965	Gutiérrez Mantecón, Luis
116	Industrial. Polígono de Raos. Actimarsa. Transferida con fecha 15-12-2004 de la otorgada a Actividades Marítimas, S.A.	10-09-1965	Helados y Postres, S.A.
117	Industrial. Polígono de Raos. Actimarsa. Transferida con fecha 15-12-2004 de la otorgada a Actividades Marítimas, S.A.	10-09-1965	Helados y Postres, S.A.
118	Industrial. Polígono de Raos. Actimarsa. Transferida con fecha 15-12-2004 de la otorgada a Actividades Marítimas, S.A.	10-09-1965	Inmobiliaria Floranes, S.A.
119	Industrial. Polígono de Raos. Actimarsa. Transferida con fecha 15-12-2004 de la otorgada a Actividades Marítimas, S.A.	10-09-1965	Lanza Toca, M ^a Jesús
120	Industrial. Polígono de Raos. Actimarsa. Transferida con fecha 15-12-2004 de la otorgada a Actividades Marítimas, S.A.	10-09-1965	Laredo Herrero, M ^a Luisa y Gómez Alonso, Luis
121	Industrial. Polígono de Raos. Actimarsa. Transferida con fecha 15-12-2004 de la otorgada a Actividades Marítimas, S.A.	10-09-1965	Marcas por Menos, S.L.
122	Industrial. Polígono de Raos. Actimarsa. Transferida con fecha 15-12-2004 de la otorgada a Actividades Marítimas, S.A.	10-09-1965	Mateo Irastorza, Marcelo y Miguel Martín, Domingo
123	Industrial. Polígono de Raos. Actimarsa. Transferida con fecha 15-12-2004 de la otorgada a Actividades Marítimas, S.A.	10-09-1965	Maza Uslé, José Manuel y Alonso Cruzado, M ^a Carlota
124	Industrial. Polígono de Raos. Actimarsa. Transferida con fecha 15-12-2004 de la otorgada a Actividades Marítimas, S.A.	10-09-1965	Palazuelos Sánchez, Alfredo y Juárez Fernández, Irene
125	Industrial. Polígono de Raos. Actimarsa. Transferida con fecha 15-12-2004 de la otorgada a Actividades Marítimas, S.A.	10-09-1965	Raos Alquiler, S.A.
126	Industrial. Polígono de Raos. Actimarsa. Transferida con fecha 15-12-2004 de la otorgada a Actividades Marítimas, S.A.	10-09-1965	Raos Alquiler, S.A.

OBRAS Y ACTIVIDADES AUTORIZADAS A PARTICULARES
WORKS AND ACTIVITIES AUTHORIZED TO PRIVATE COMPANIES

127	Industrial. Polígono de Raos. Actimarsa. Transferida con fecha 15-12-2004 de la otorgada a Actividades Marítimas, S.A.	10-09-1965	Recambios Unión, S.L.
128	Industrial. Polígono de Raos. Actimarsa. Transferida con fecha 15-12-2004 de la otorgada a Actividades Marítimas, S.A.	10-09-1965	Recuperaciones Industriales 2000, S.L.
129	Industrial. Polígono de Raos. Actimarsa. Transferida con fecha 15-12-2004 de la otorgada a Actividades Marítimas, S.A.	10-09-1965	Revolta Villarroel, Antonio Jesús
130	Industrial. Polígono de Raos. Actimarsa. Transferida con fecha 15-12-2004 de la otorgada a Actividades Marítimas, S.A.	10-09-1965	Robledo García, Víctor
131	Industrial. Polígono de Raos. Actimarsa. Transferida con fecha 15-12-2004 de la otorgada a Actividades Marítimas, S.A.	10-09-1965	Ruiz Diego, Gloria y Cobo Martínez, José A.
132	Industrial. Polígono de Raos. Actimarsa. Transferida con fecha 15-12-2004 de la otorgada a Actividades Marítimas, S.A.	10-09-1965	Santos Maza, Jose Vicente
133	Industrial. Polígono de Raos. Actimarsa. Transferida con fecha 15-12-2004 de la otorgada a Actividades Marítimas, S.A.	10-09-1965	Sastre Blanco, José Aurelio y Arnaiz Canal, M ^º Rosenda
134	Industrial. Polígono de Raos. Actimarsa. Transferida con fecha 15-12-2004 de la otorgada a Actividades Marítimas, S.A.	10-09-1965	Setien Herrá y Cía, S.A.
135	Industrial. Polígono de Raos. Actimarsa. Transferida con fecha 15-12-2004 de la otorgada a Actividades Marítimas, S.A.	10-09-1965	Solano Crespo, José Javier y Jesús
136	Industrial. Polígono de Raos. Actimarsa. Transferida con fecha 16-12-2004 de la otorgada a Actividades Marítimas, S.A.	10-09-1965	Exclusivas del Norte para la Construcción y Decoración, S.L. (EXNOR, S.L.)
137	Industrial. Polígono de Raos. Actimarsa. Transferida con fecha 16-12-2004 de la otorgada a Actividades Marítimas, S.A.	10-09-1965	Samecu, S.L.
138	Industrial. Polígono de Raos. Actimarsa. Transferida con fecha 21-12-2004 de la otorgada a Actividades Marítimas, S.A.	10-09-1965	Fernández Iglesias, Martín e Hijos
139	Industria mecánica y calderería. Polígono de Raos. Actimarsa. Transferida con fecha 21-12-2004 de la otorgada a Actividades Marítimas, S.A.	10-09-1965	Fernández Iglesias, Martín e Hijos
140	Industrial. Polígono de Raos. Actimarsa. Transferida con fecha 22-12-2004 de la otorgada a Actividades Marítimas, S.A.	10-09-1965	Terán Ruiz, Gabriel
141	Industrial. Polígono de Raos. Actimarsa. Transferida con fecha 17-02-2005 de la otorgada a Actividades Marítimas, S.A.	10-09-1965	Aguilera Moro, Luis
142	Industrial. Polígono de Raos. Actimarsa. Transferida con fecha 17-02-2005 de la otorgada a Actividades Marítimas, S.A.	10-09-1965	Ayuso Bustillo, Andrea
143	Industrial. Polígono de Raos. Actimarsa. Transferida con fecha 17-02-2005 de la otorgada a Actividades Marítimas, S.A.	10-09-1965	Fernández Cossio, María Dolores
144	Industrial. Polígono de Raos. Actimarsa. Transferida con fecha 17-02-2005 de la otorgada a Actividades Marítimas, S.A.	10-09-1965	Fernández Cossio, María Dolores Carmen M ^º y Quintana Fernández, Pilar
145	Industrial. Polígono de Raos. Actimarsa. Transferida con fecha 17-02-2005 de la otorgada a Actividades Marítimas, S.A.	10-09-1965	Puente Aja, Felipe
146	Industrial. Polígono de Raos. Actimarsa. Transferida con fecha Puente Aja, Felipe 17-02-2005 de la otorgada a Actividades Marítimas, S.A.	10-09-1965	Puente Aja, Felipe
147	Industrial. Polígono de Raos. Actimarsa. Transferida con fecha 17-02-2005 de la otorgada a Actividades Marítimas, S.A.	10-09-1965	Puente Alonso, Julia
148	Industrial. Polígono de Raos. Actimarsa. Transferida con fecha 21-04-2005 de la otorgada a Actividades Marítimas, S.A.	10-09-1965	Mier Fernández, Carolina
149	Industrial. Polígono de Raos. Actimarsa. Transferida con fecha 21-04-2005 de la otorgada a Actividades Marítimas, S.A.	10-09-1965	Mier Fernández, Elena
150	Industrial. Polígono de Raos. Actimarsa. Transferida con fecha 13-12-2005 de la otorgada a Actividades Marítimas, S.A.	10-09-1965	Fernández Gumiel, David
151	Industrial. Polígono de Raos. Actimarsa. Transferida con fecha 14-12-2005 de la otorgada a Actividades Marítimas, S.A.	10-09-1965	Neumático y Accesorios Seraux, S.L.
152	Industrial. Polígono de Raos. Actimarsa. Transferida con fecha 20-01-2006 de la otorgada a Actividades Marítimas, S.A.	10-09-1965	Gómez Martín, Manuel Alberto
153	Industrial. Polígono de Raos. Actimarsa. Transferida con fecha 20-01-2006 de la otorgada a Actividades Marítimas, S.A.	10-09-1965	Sagolia, S.L.
154	Industrial. Polígono de Raos. Actimarsa. Transferida con fecha 25-10-2006 de la otorgada a Actividades Marítimas, S.A.	10-09-1965	Alqui-Raos, S.L.
155	Industrial. Polígono de Raos. Actimarsa. Transferida con fecha 25-10-2006 de la otorgada a Actividades Marítimas, S.A.	10-09-1965	Mecanizados Industriales Raos, S.L.

OBRAS Y ACTIVIDADES AUTORIZADAS A PARTICULARES
WORKS AND ACTIVITIES AUTHORIZED TO PRIVATE COMPANIES

156	Industrial. Polígono de Raos. Actimarsa. Transferida con fecha 25-04-2007 de la otorgada a Actividades Marítimas, S.A.	10-09-1965	Llorente Electricidad, S.A.
157	Inspección técnica de vehículos. Polígono de Raos. Actimarsa. Transferida con fecha 10-01-2008 de la otorgada a Actividades Marítimas, S.A.	10-09-1965	Grupo Itevelesa, S.L.
158	Industrial. Polígono de Raos. Actimarsa. Transferida con fecha 07-03-2008 de la otorgada a Actividades Marítimas, S.A.	10-09-1965	Setién Herrá y Cia., S.A.
159	Taller de reparación de camiones. Polígono de Raos. Actimarsa. Transferida con fecha 07-04-2008 de la otorgada a Actividades Marítimas, S.A.	10-09-1965	Roso, S.L.
160	Industrial. Polígono de Raos. Actimarsa. Transferida con fecha 07-04-2008 de la otorgada a Actividades Marítimas, S.A.	10-09-1965	Roso, S.L.
161	Industrial. Polígono de Raos. Actimarsa. Transferida con fecha 07-04-2008 de la otorgada a Actividades Marítimas, S.A.	10-09-1965	Transp. Márquez Fadrique Peñalva, S.L.L.
162	Industrial. Polígono de Raos. Actimarsa. Transferida con fecha 28-04-2008 de la otorgada a Actividades Marítimas, S.A.	10-09-1965	Global Lift Equipment, S.L.
163	Industrial. Polígono de Raos. Actimarsa. Transferida con fecha 13-05-2008 de la otorgada a Actividades Marítimas, S.A.	10-09-1965	Gómez Gómez, Fernando
164	Industrial. Polígono de Raos. Actimarsa. Transferida con fecha 13-05-2008 de la otorgada a Actividades Marítimas, S.A.	10-09-1965	Gómez Gómez, Fernando
165	Industrial. Polígono de Raos. Actimarsa. Transferida con fecha 05-08-2008 de la otorgada a Actividades Marítimas, S.A.	10-09-1965	C.F. Ocupacional y Gestión Villa, S.L.
166	Industrial. Polígono de Raos. Actimarsa. Transferida con fecha 18-09-2008 de la otorgada a Actividades Marítimas, S.A.	10-09-1965	Esmade, S.A.
167	Industrial. Polígono de Raos. Actimarsa. Transferida con fecha 03-10-2008 de la otorgada a Actividades Marítimas, S.A.	10-09-1965	Norte Kit, S.L.
168	Industrial. Polígono de Raos. Actimarsa. Transferida con fecha 05-11-2008 de la otorgada a Actividades Marítimas, S.A.	10-09-1965	Peón Ceballos, María Angeles
169	Industrial. Polígono de Raos. Actimarsa. Transferida con fecha 21-05-2009 de la otorgada a Actividades Marítimas, S.A.	10-09-1965	Cableder, S.L.
170	Industrial. Polígono de Raos. Actimarsa. Transferida con fecha 25-11-2009 de la otorgada a Actividades Marítimas, S.A.	10-09-1965	Serhos del Norte, S.L.
171	Industrial. Polígono de Raos. Actimarsa. Transferida con fecha 30-06-2010 de la otorgada a Actividades Marítimas, S.A.	10-09-1965	Álvarez Beltrán, S.A.
172	Industrial. Polígono de Raos. Actimarsa. Transferida con fecha 30-06-2010 de la otorgada a Actividades Marítimas, S.A.	10-09-1965	Álvarez Beltrán, S.A.
173	Industrial. Polígono de Raos. Actimarsa. Transferida con fecha 30-06-2010 de la otorgada a Actividades Marítimas, S.A.	10-09-1965	Álvarez Beltrán, S.A.
174	Industrial. Polígono de Raos. Actimarsa. Transferida con fecha 21-02-2011 de la otorgada a Actividades Marítimas, S.A.	10-09-1965	Metaltec Montajes Industriales, S.L.
175	Almacén y comercio mayorista. Polígono de Raos. Actimarsa. Transferida con fecha 18-03-2011 de la otorgada a Actividades Marítimas, S.A.	10-09-1965	Sociedad de Garantía Recíproca de Santander (SOGARCA)
176	Almacén y taller de reparación de automóviles. Polígono de Raos Actimarsa. Transferida con fecha 29-04-2011 de la otorgada a Actividades Marítimas, S.A.	10-09-1965	Motos San Miguel
177	Industrial. Polígono de Raos. Actimarsa. Transferida con fecha 18-08-2011 de la otorgada a Actividades Marítimas, S.A.	10-09-1965	Serhos del Norte, S.L.
178	Industrial. Polígono de Raos. Actimarsa. Transferida con fecha 06-09-2011 de la otorgada a Actividades Marítimas, S.A.	10-09-1965	Inmopolis Real Estate Investment, S.L.
179	Palacio de congresos, exposiciones, restaurante y servicios de Hostelería. Polígono de Raos. Actimarsa. Transferida con fecha 11-11-2011 de la otorgada a Actividades Marítimas, S.A.	10-09-1965	Gobierno de Cantabria
180	Industrial. Polígono de Raos. Actimarsa. Transferida con fecha 18-05-2012 de la otorgada a Actividades Marítimas, S.A.	10-09-1965	Lavin Cubillas, Albert-John.
181	Industrial. Polígono de Raos. Actimarsa. Transferida con fecha 28-06-2013 de la otorgada a Actividades Marítimas, S.A.	10-09-1965	Gómez Amigo, Isidro
182	Industrial. Polígono de Raos. Actimarsa. Transferida con fecha 28-06-2013 de la otorgada a Actividades Marítimas, S.A.	10-09-1965	Gómez Amigo, Antonio
183	Industrial. Polígono de Raos. Actimarsa. Transferida con fecha 28-06-2013 de la otorgada a Actividades Marítimas, S.A.	10-09-1965	Gómez Amigo, Alberto

OBRAS Y ACTIVIDADES AUTORIZADAS A PARTICULARES
WORKS AND ACTIVITIES AUTHORIZED TO PRIVATE COMPANIES

184	Industrial. Polígono de Raos. Actimarsa. Transferida con fecha 27-11-2013 de la otorgada a Actividades Marítimas, S.A.	10-09-1965	Solar San Mauro, José Manuel
185	Industrial. Polígono de Raos. Actimarsa. Transferida con fecha 27-11-2013 de la otorgada a Actividades Marítimas, S.A.	10-09-1965	Sagolia, S.L.
186	Industrial. Polígono de Raos. Actimarsa. Transferida con fecha 20-06-2014 de la otorgada a Actividades Marítimas, S.A.	10-09-1965	Hermanos Diego 2010, S.L.
187	Industrial. Polígono de Raos. Actimarsa. Transferida con fecha 30-09-2014 de la otorgada a Actividades Marítimas, S.A.	10-09-1965	Selcansa, S.A.
188	Industrial. Polígono de Raos. Actimarsa. Transferida con fecha 30-09-2014 de la otorgada a Actividades Marítimas, S.A.	10-09-1965	El Buen Pastor, S.L.
189	Industrial. Polígono de Raos. Actimarsa. Transferida con fecha 17-12-2014 de la otorgada a Actividades Marítimas, S.A.	10-09-1965	López Gómez, María Begoña
190	Industrial. Polígono de Raos. Actimarsa. Transferida con fecha	19-02-2015	de la otorgada a Actividades Marítimas, S.A.
191	Industrial. Polígono de Raos. Actimarsa. Transferida con fecha 22-04-2015 de la otorgada a Actividades Marítimas, S.A.	10-09-1965	Luis Antonio Manrique Ordax
192	Industrial. Polígono de Raos. Actimarsa. Transferida con fecha 27-04-2015 de la otorgada a Actividades Marítimas, S.A.	10-09-1965	Lotasol, S.L.
193	Industrial. Polígono de Raos. Actimarsa. Transferida con fecha 11-12-2015 de la otorgada a Actividades Marítimas, S.A.	10-09-1965	Polsan, S.L.
194	Almacenamiento de mercancías. Polígono de Raos. Actimarsa. Transferida con fecha 08-02-2016 de la otorgada a Actividades Marítimas, S.A.	10-09-1965	Estación de Servicio M ^a Ángeles Sánchez
195	Industrial. Polígono de Raos. Actimarsa. Transferida con fecha 08/02/2016 de la otorgada a Actividades Marítimas, S.A.	10-09-1965	Luis A. Peña Casanova
196	Industrial. Polígono de Raos. Actimarsa. Transferida con fecha 11/03/2016 de la otorgada a Actividades Marítimas, S.A.	10-09-1965	La Patrulla Gestión Inmobiliaria, S.L.
197	Industrial. Polígono de Raos. Actimarsa. Transferida con fecha 11/03/2016 de la otorgada a Actividades Marítimas, S.A.	10-09-1965	La Patrulla Gestión Inmobiliaria, S.L.
198	Industrial. Polígono de Raos. Actimarsa. Transferida con fecha 11/03/2016 de la otorgada a Actividades Marítimas, S.A.	10-09-1965	La Patrulla Gestión Inmobiliaria, S.L.
199	Industrial. Polígono de Raos. Actimarsa. Transferida con fecha 11/03/2016 de la otorgada a Actividades Marítimas, S.A.	10-09-1965	La Patrulla Gestión Inmobiliaria, S.L.
200	Centro de depuración de moluscos bivalvos. Polígono de Raos Actimarsa. Transferida con fecha 17/10/2016 de la otorgada a Actividades Marítimas, S.A.	10-09-1965	Mariscos El Cabo, S.L.
201	Industrial. Polígono de Raos. Actimarsa. Transferida con fecha 26/04/2017 de la otorgada a Actividades Marítimas, S.A.	10-09-1965	Inverdóriga Gestión, S.L.
202	Industrial. Polígono de Raos. Actimarsa. Transferida con fecha 08/05/2017 de la otorgada a Actividades Marítimas, S.A.	10-09-1965	Daniel Hernández González
203	Industrial. Polígono de Raos. Actimarsa. Transferida con fecha 12/09/2017 de la otorgada a Actividades Marítimas, S.A.	10-09-1965	Josefa Arias Gutiérrez
204	Industrial. Polígono de Raos. Actimarsa. Transferida con fecha 15/11/2017 de la otorgada a Actividades Marítimas, S.A.	10-09-1965	Sagolia, S.L.
205	Industrial. Polígono de Raos. Actimarsa. Transferida con fecha 22/12/2017 de la otorgada a Actividades Marítimas, S.A.	10-09-1965	Unomatricula, S.L.
206	Muelle de descarga de petróleo y sus derivados y tubería de descarga al Sur de la baliza de la Comba. Transferida por O.M. de 16-11-1987 de la otorgada originalmente a Calatrava, S.A.	22-06-1966	Repsol Química, S.A
207	Almacén de mercancías que entren y salgan por vía marítima. Oeste Dársena Maliaño. Transferida con fecha 20-12-2016 de la otorgada originalmente a Bergé y Cia, S.A.	13-07-1966	Bergé Marítima, S.L.
208	Edificio para la Escuela Reconocida de Náutica en la Ribera de San Martín	19-06-1967	Gobierno Regional de Cantabria
209	Carga y descarga de cereales de buque a silo. Muelle Margen Norte hasta Avda Sotileza. Transferida con fecha 18-05-2012 de la otorgada originalmente a Almacenes, Transitos y Expediciones, S.A	29-11-1968	Cementos Alfa, S.A
210	Puerto Deportivo. Puerto Deportivo Marina del Cantábrico. Transferida con fecha 03-05-2000 de la otorgada a Marina del Cantábrico.	20-05-1977	Marina de Santander, S.A.
211	Almacén de mercancía general. Oeste Dársena Maliaño. Transferida con fecha 20-12-2016 de la otorgada originalmente a Bergé y Cia, S.A.	18-10-1977	Bergé Marítima, S.L.

OBRAS Y ACTIVIDADES AUTORIZADAS A PARTICULARES
WORKS AND ACTIVITIES AUTHORIZED TO PRIVATE COMPANIES

212	Silo de cereales y fábrica de piensos en el muelle de la canal de Entrada a la Dársena de Maliaño. Transferida con fecha 12-03-2012 de la otorgada originalmente a Sergacan.	16-11-1983	Agrocantabria Sociedad Cooperativa
213	Almacén de mercancías portuarias. Espigón Norte de Raos. Transferida con fecha 20-12-2016 de la otorgada originalmente a Bergé y Cia, S.A.	02-03-1988	Bergé Marítima, S.L.
214	Centro integrado de transportes de mercancías en la zona portuaria de Raos	21-04-1989	Gobierno Regional de Cantabria
215	Instalación de un cargadero de graneles y materiales pulvurentes. Espigón Central de Raos	06-11-1991	Cadevesa y Cantabriasil
216	Instalación para el almacenamiento y cargue de cemento. Ampliada el 25-10-2006. Espigón Central de Raos	22-07-1992	Cementos Alfa, S.A.
217	Instalaciones náutico deportivas Pedreña	18-05-1993	Proyectos Pedreña, S.A.
218	Ampliación de la estación de recepción, almacenamiento y distribución de productos líquidos a granel en el espigón Central de Raos	25-11-1993	Alkion Terminal Santander, S.A.U
219	Almacén de mercancías, guarda y mantenimiento de maquinaria y oficinas. Calles Río Deva, Río Miera y vial paralelo al cierre del recinto portuarios. Transferida con fecha 20-12-2016 de la otorgada originalmente a Bergé y Cia, S.A.	28-05-1997	Bergé Marítima, S.L.
220	Red de saneamiento de la bahía de Santander	01-10-1997	Gobierno Regional de Cantabria
221	Almacenamiento y exposición de vehículos, fabricación y venta al por mayor y menor de toda clase de remolques para vehículos ligeros e industriales. Zona de Wissocq, al Este de la C.N. 635.	17-02-1999	Vehículos y Remolques internacionales, S.A.
222	Almacenamiento de mercancía en general. Río Nansa. Transferida con fecha 21/07/2017, de la otorgada inicialmente a Angel Yllera, S.A.	29-09-1998	Bergé Marítima, S.L.
223	Almacenamiento y exposición de vehículos, fabricación y venta al por mayor y menor de toda clase de remolques para vehículos ligeros e industriales. Zona de Wissocq, al Este de la C.N. 635	17-02-1999	Vehículos y Remolques internacionales, S.A.
224	Ocupar un edificio, con destino al desarrollo de su actividad de Operación de telecomunicaciones. Dársena de Maliaño.	16-06-1999	Vodafone Ono, S.A.
225	Trazado de tubería de impulsión hacia la estación depuradora. Faro de San Vicente.	27-06-2000	Gobierno Regional de Cantabria
226	Almacenamiento de carga general a mover por buques surtos en el Puerto de Santander. Espigón Norte de Raos.	19-09-2000	Bergé y Cia, S.A.
227	Terminal para graneles líquidos. Espigón central de Raos	20-06-2001	Alkion Terminals Santander, S.A.U
228	Centro de iniciativas artesanales y plaza temática de la pesca. Dársena de Maliaño. Transferida, con fecha 25-9-2002, de la otorgada originalmente al Ayuntamiento de Santander	12-12-2001	Santurban, S.A.
229	Aparcamiento subterráneo. Dársena de Molnedo	19-06-2002	Ayuntamiento de Santander
230	Terminal para graneles sólidos minerales. Espigón Norte de Raos. Transferida con fecha 28-11-2017, de la otorgada originalmente U.T.E. Urbaser, S.A.-Terminales Marítimas de Santander, S.A.	19-06-2002	Noatum Terminal Santander, S.A.U.
231	Almacén de mercancías, guarda y mantenimiento de maquinaria y oficinas. Avenida de Parayas.	12-02-2003	Bergé Marítima, S.A.
232	Ampliación y mejora del atraque de Terquisa. Espigón central de Raos	31-03-2004	Alkion Terminals Santander, S.A.U
233	Almacenamiento de palets, bobinas de papel y mercancía en General. Muelle de Maliaño	06-04-2006	Cantabriasil, S.A
234	Edificio Car de Vela. Dársena de Molnedo	30-06-2006	Real Federación Española de Vela
235	Almacenamiento de Sulfato para su exportación. Espigón Norte de Raos	13-12-2006	Cadevesa
236	Instalación, conservación, distribución, arrendamiento y venta de maquinaria eléctrica naval e industrial. Zona de Wissocq, al Este de la C.N. 635	18-05-2007	Aguisol, S.L.
237	Construcción y explotación de una terminal de Graneles Sólidos Alimentarios. Espigón Norte de Raos	18-05-2007	TASA.
238	Almacenamiento de maquinaria industrial y naval para su reparación, alquiler y venta. Polígono de Raos. Actimarsa.	18-05-2007	Viuda de Martín Martín, S.A.
239	Instalación aparato surtidor y tanque mecánico subterráneo de 20.000 litros. Dársena de Molnedo.	20-11-2007	Repsol Comercial de Productos Petrolíferos, S.A.
240	Construcción y explotación de una rampa ro-ro y una nave destinada a almacenamiento de productos forestales y mercancía general limpia. Margen Norte	27-02-2008	Cantabriasil, S.A.
241	Museo artesanal o costumbrista de la mar, exposiciones temporales Actividades culturales, educativas, medio ambientales o de promoción turística, una cafetería con porche exterior, y el acondicionamiento paisajístico del entorno	13-05-2008	Ayto. San Vicente de la Barquera

OBRAS Y ACTIVIDADES AUTORIZADAS A PARTICULARES
WORKS AND ACTIVITIES AUTHORIZED TO PRIVATE COMPANIES

242	Instalación y uso de una tubería de descarga de melaza y almacenamiento en el Depósito Franco	30-06-2008	AB Azucarera Ebro, S.L.
243	Almacén de carbón. Zona de Wissocq	18-09-2008	Hercos Parayas, S.A.
244	Muelle construido en el canal de entrada de la dársena de Maliaño	18-12-2008	Global SteelWire, S.A.
245	Almacenamiento de mercancías. Avenidas de Parayas. Transferida Con fecha 28-06-2016, de la otorgada originalmente a Angel Yllera, S.A.	16-09-2009	Banco Santander, S.A.
246	Terminal de uso particular para descarga y tránsito de graneles pulverulentos. Espigón Norte de Raos	04-11-2009	Raos Aditivos para la Construcción, S.L.
247	Unificar autorizaciones de canalización y centro de transformación. Zona Servicio del Puerto.	04-11-2009	Viesgo Distribución Eléctrica, S.L.
248	Instalación, conservación, distribución, arrendamiento y venta de maquinaria eléctrica, naval e industrial. Zona de Wissocq	31-03-2010	RIU, S.A.
249	Instalación de bomba para la toma de agua de mar y tubería hasta su vivero. Muelle de Pedreña.	31-03-2010	Sociedad Cooperativa Ambojo
250	Instalación de tubería subterránea hasta la arqueta de bombeo, para la toma de agua. Pedreña.	26-05-2010	Ana Maria Bedia Trueba
251	Edificio para equipamiento cultural. Muelle Albareda (área 17 del Plan Especial de Ordenación del Sistema General Portuario del Puerto de Santander).	18-06-2012	Fundación Marcelino Botín-Sanz de Sautuola y López
252	Aparcamiento de vehículos e instalaciones para la inspección y pre-entrega de los mismos	17-10-2012	Sintax Logística, S.A.
253	Edificio para equipamiento deportivo, en el área de San Martín (área 1 del Plan Especial de Ordenación del Sistema General Portuario del Puerto de Santander)	17-10-2012	Real Federación Española de Vela
254	Venta y reparación de vehículos. Zona de Wissocq, en la Confluencia de la Avda. de Parayas y la calle Río Miera	17-10-2012	Hercos Parayas, S.A.
255	Instalación para recepción y embarque de productos sódicos. Espigón Norte Raos (Área 10.1 Plan Especial de Ordenación del Sistema General Portuario del Puerto de Santander).	22-02-2013	Solvay Química, S.L.
256	Almacenamiento de mercancías. Zona de Wissocq, al Este de la C.N. 635. Calle Río Deva	13-11-2013	Cargas y Descargas Velasco, S.A.
257	Atraque de embarcaciones deportivas. Dársena Molnedo	18-12-2013	Real Club Marítimo de Santander.
258	Pantalanes flotantes para pequeñas embarcaciones. Dársena Molnedo	18-12-2013	Grupo Deportivo de Mar.
259	Pantalanes flotantes para pequeñas embarcaciones. Dársena Molnedo	18-12-2013	Agrupación Deportiva Cultural Molnedo.
260	Centro Logístico de Vehículos. Espigón Central Raos.	18-12-2013	Bergé Automotive Logistics, S.L.
261	Atraque de embarcaciones deportivas. Sur Dársena de Maliaño.	19-03-2014	Sociedad de Pesca Deportiva y Recreo "HERPESCA"
262	Guarda de maquinaria, camiones, materiales y mercancías portuarias; taller de reparación y servicio de los elementos anteriormente citados e instalaciones propias de su actividad. Calle Río Deva.	19-03-2014	Cargas y Descargas Velasco, S.A.
263	Proyecto toma de agua de mar de la Escuela Técnica Superior de Náutica de la Universidad de Cantabria. Dique de Gamazo.	19-03-2014	Universidad de Cantabria.
264	Edificio para expedición de billetes a pasajeros en navegación en aguas de la zona de servicio del puerto, oficinas y despacho de bebidas y snacks. Muelle Calderón.	19-03-2014	Los Reginas, S.L.
265	Instalación de pantalanés flotantes para el atraque de embarcaciones deportivas. Dársena de Molnedo	20-06-2014	Club Amigos de Puertochico.
266	Nave con destino a actividad de importación, exportación, Depósito y transformación de acero. Espigón Norte de Raos (área 10.1 del Plan Especial de Ordenación del Sistema General Portuario del Puerto de Santander).	18-07-2014	Santander Coated Solutions, S.L.
267	Instalación de pantalanés flotantes para el amarre de embarcaciones deportivas y de recreo. Dársena de Molnedo.	30-09-2014	Medelcomar, S.L.
268	Amarre de embarcaciones. Muelle del Puntal de Somo	30-09-2014	Asociación Deportiva y Cultural Pescadores de Somo.
269	Canalización subterránea para alojar servicios de telecomunicaciones por cable. Polígono de Actimarsa.	17-12-2014	Vodafone Ono, S.A.
270	Concesionario de vehículos de la marca Volkswagen. Polígono de Wissocq.	19-02-2015	Hercos Parayas, S.A.
271	Concesionario de vehículos de la marca Audi. Polígono de Wissocq.	19-02-2015	Hercos Parayas, S.A.

OBRAS Y ACTIVIDADES AUTORIZADAS A PARTICULARES
WORKS AND ACTIVITIES AUTHORIZED TO PRIVATE COMPANIES

272	Tuberías para la conducción de graneles líquidos y Pulverulentos. Muelle de Maliaño.	17-06-2015	Consortio del Depósito Franco de Santander
273	Sede operativa de la Sociedad. Espigón Norte de Raos.	08-10-2015	Sociedad de Estiba y Desestiba del Puerto de Santander (SAGEP)
274	Servicio de mantenimiento y limpieza de todo tipo de Vehículos a tracción mecánica y plataformas, incluyendo los trabajos de engrase y cambio de líquidos. Calles Peña Vejo y Río Deva.	08-10-2015	José Antonio Blanco Diestro
275	Prestación del servicio de limpieza. Espigón Norte de Raos.	17-12-2015	Urbaser, S.A.
276	Báscula pesadora de camiones y acometida para el suministro de energía eléctrica. Espigón Norte de Raos.	17-12-2015	Consignatarios de Barcos de Santander, S.A. COBASA
277	Pantalanes flotantes para el amarre de embarcaciones de recreo. Muelle Norte. Dársena Maliaño.	01-03-2016	Asociación Varadero
278	Estación de servicio. Polígono de Wissocq (Área 9 del Plan Especial de Ordenación de Sistema General Portuario del Puerto de Santander)	01-03-2016	Cepsa Comercial de Petróleo, S.A.
279	Ocupación y explotación "Marquesina", situada en Margen Norte, para almacenamiento de maquinaria y cassetes utilizados para el transporte intraportuario	14-10-2016	Cantabriasil, S.A.
280	Módulos para control, recogida de documentación y entrega de vehículos nuevos para exportación	14-10-2016	Cantabriasil, S.A.
281	Almacenamiento mercancías portuarias	14-10-2016	Cantabriasil, S.A.-Cadevesa, S.A.
282	Almacenamiento mercancías procedentes o con destino a los buques que operen en el Puerto Santander y guarda de utillaje de la Sociedad. Espigón Norte de Raos.	03-03-2017	Bergé Marítima, S.L.
283	Instalación de hostelería y centro de interpretación. Dique de Gamazo.	03-03-2017	La Caseta de Bombas, S.L.
284	Recepción y expedición de cargas, parking y transferencia entre vehículos de mercancías e instalación de carpa de almacenamiento y módulos oficina. Espigón central Raos.	03-03-2017	Intermodal Sea Solutions, S.L.
285	Pantalán flotante, rompeolas e instalaciones anexas para la venta de billetes. Exterior Dique de Gamazo.	12-05-2017	Embarcadero San Martín, S.L.
286	Instalación de dos básculas puente, con su caseta de control. Espigón Norte de Raos.	12-05-2017	Cantabriasil, S.A.
287	Instalación de pantalanes flotantes para el amarre de embarcaciones deportivas y de recreo. Dársena San José y Orconera.	12-05-2017	Ayuntamiento de Astillero
288	Instalación de telescopios turísticos, para su disposición al público en general. Palacete Embarcadero y Faro Cabo Mayor.	20-10-2017	Binoculares Turísticos Panorámicos, S.L.
289	Canalización subterránea para alojar servicios de telecomunicaciones por cable. Polígono de Raos. Actimarsa.	20-10-2017	Vodafone Ono, S.A.
290	Actividad de importación, exportación, depósito y transformación de productos siderúrgicos. Espigón Norte de Raos.	18-12-2017	Santander Coated Solutions, S.L.

04.1 TRÁFICO DE PASAJE | PASSENGER TRAFFIC

04.1.1 PASAJEROS | PASSENGERS

04.1.1.1 Pasajeros, número | Passengers, number

		Cabotaje / Domestic	Exterior / Foreign	Total	Interior
En régimen de transporte / Shipping lines	Embarcados / Embarked		116.835	116.835	280.212
	Desembarcados / Disembarked		123.480	123.480	
	Total		240.315	240.315	280.212
De crucero / Cruise	Inicio de línea / Starting a cruise				
	Fin de línea / Ending a cruise				
	En tránsito / In Transit			12.307	
	Total			12.307	
Otros pasajeros					
	Total				
TOTAL				532.834	

04.1.1.2 Pasajeros de línea regular, número, puertos de origen y destino | Passengers of regular shipping lines, number ports of origin and destination

Puerto de embarque y desembarque / Port of origin and destination	Cabotaje / Domestic		Exterior / Foreign		Total
	Embarcados / Embarked	Desembarcados / Disembarked	Embarcados / Embarked	Desembarcados / Disembarked	
Cork			9.661	10.399	20.060
Portsmouth			106.475	112.198	218.673
Santander			699	883	1.582
TOTAL			116.835	123.480	240.315

04.1.2 VEHÍCULOS EN RÉGIMEN DE PASAJE, NÚMERO DE UNIDADES | VEHICLES WITH PASSENGERS, NUMBER OF VEHICLES

		Embarcados / Embarked	Desembarcados / Disembarked	Total
Cabotaje / Domestic	Motocicletas / Motorcycles			
	Coches / Cars			
	Furgonetas / Vans			
	Autobuses / Buses			
	Total			
Exterior / Foreign	Motocicletas / Motorcycles	7.726	8.613	16.339
	Coches / Cars	41.130	43.709	84.839
	Furgonetas / Vans			
	Autobuses / Buses	72	83	155
	Total	48.928	52.405	101.333
TOTAL		48.928	52.405	101.333

04.2 BUQUES | VESSELS

04.2.1 BUQUES MERCANTES | MERCHANT SHIPS

04.2.1.1 Distribución por tonelaje | Distribution by tonnage

		Hasta 3.000 G.T. / Up to 3.000 G.T.	De 3.001 a 5.000 G.T. / From 3.001 to 5.000 G.T.	De 5.001 a 10.000 G.T. / From 5.001 to 10.000 G.T.	De 10.001 a 25.000 G.T. / From 10.001 to 25.000 G.T.	De 25.001 a 50.000 G.T. / From 25.001 to 50.000 G.T.	Más de 50.000 G.T. / More than 50.000 G.T.	Total
Españoles / Spanish	Número / Number	17	7	4	1			29
	G.T. / G.T.	15.319	27.640	21.228	15.224			79.411
Extranjeros / Foreign	Número / Number	366	161	174	414	383	99	1.597
	G.T. / G.T.	916.540	623.560	1.270.330	8.059.985	13.307.931	6.622.310	30.800.656
Total	Número / Number	383	168	178	415	383	99	1.626
	G.T. / G.T.	931.859	651.200	1.291.558	8.075.209	13.307.931	6.622.310	30.880.067
% sobre el total	Número / Number	23,55 %	10,33 %	10,95 %	25,52 %	23,55 %	6,09 %	100,00 %
	G.T. / G.T.	3,02 %	2,11 %	4,18 %	26,15 %	43,10 %	21,45 %	100,00 %

04.2.1.2 Distribución por bandera | Distribution by flag

Banderas / Flags	Número / Number	G.T. / G.T.
Alemania	28	1.187.772
Antigua y barbuda	160	796.294
Arabia Saudí	8	398.892
Barbados	15	42.177
Bélgica	4	8.435
Belize	3	11.388
China	1	25.622
Chipre	95	1.898.878
Croacia	1	25.600
Dinamarca	14	43.617
E.E.U.U.	1	61.321
España	29	79.411
Filipinas	3	75.250
Finlandia	14	77.628
Francia	188	5.939.473
Gibraltar	45	1.238.755
Gran Bahamas	45	1.057.297
Grecia	6	152.527
Holanda	191	664.468
Hong Kong	6	196.760
Irlanda	40	124.730
Is. Marshall	28	936.369
Islas Caimán	4	169.470

Banderas / Flags	Número / Number	G.T. / G.T.
Islas Cook	2	6.112
Islas Faroe	1	2.968
Italia	5	139.103
Japón	5	184.465
Letonia	1	2.967
Liberia	36	850.487
Lituania	1	2.395
Malta	200	4.264.187
Noruega	31	1.878.011
Panamá	77	2.082.696
Portugal	138	2.389.524
Reino Unido	52	817.498
República de Korea	3	183.831
Rusia	23	89.004
S. Vicente y granadina	6	14.496
Singapur	75	1.879.571
Sri Lanka	2	19.544
Suecia	25	787.437
Suiza	1	22.697
Turquía	12	45.198
Vanuatu	1	5.742
TOTAL	1.626	30.880.067

04.2.1.3 Distribución por tipo de buques | Distribution by types of vessels

Tipo de buques / Type of vessels	Españoles / Spanish		Extranjeros / Foreign		Total	
	Número / Number	G.T. / G.T.	Número / Number	G.T. / G.T.	Número / Number	G.T. / G.T.
Graneleros líquidos / Tankers	Graneleros líquidos - Tanques		95	678.902	95	678.902
	Total		95	678.902	95	678.902
Graneleros sólidos / Bulk-carriers	Graneleros sólidos	2	82	2.001.737	84	2.009.396
	Total	2	82	2.001.737	84	2.009.396
Carga general / General cargo	Carga General	13	568	2.610.042	581	2.662.857
	Transportes Especializados		2	57.250	2	57.250
	Total	13	570	2.667.292	583	2.720.107
Ro-Ro / Ro-Ro	Ro-Ro Mercancías	1	583	17.383.905	584	17.399.129
	Ro-Ro Mixtos		245	7.595.993	245	7.595.993
	Total	1	828	24.979.898	829	24.995.122
Pasaje / Passengers	Ro-Ro Pasaje					
	Pasaje Crucero		8	408.834	8	408.834
	Pasaje Rápido					
	Pasaje Otros Buques	1	85		1	85
	Total	1	85	8	408.834	9

Tipo de buques / Type of vessels		Españoles / Spanish		Extranjeros / Foreign		Total	
		Número / Number	G.T. / G.T.	Número / Number	G.T. / G.T.	Número / Number	G.T. / G.T.
Portacontenedores / Containers	Portacontenedores			8	54.572	8	54.572
	Total			8	54.572	8	54.572
Otros buques mercantes / Other merchant ships	Pesqueros de altura congeladores			4	6.301	4	6.301
	Otros Buques	12	3.628	2	3.120	14	6.748
	Total	12	3.628	6	9.421	18	13.049
TOTAL		29	79.411	1.597	30.800.656	1.626	30.880.067

04.2.2 BUQUES DE GUERRA | WARSHIPS

	Españoles / Spanish	Extranjeros / Foreign	Total
Número / Number	2	4	6
G.T. / G.T.	7.614	6.820	14.434

04.2.3 EMBARCACIONES DE PESCA FRESCA | FISHING FRESH SHIPS

Con base en el puerto	
Número / Number	23
G.T. / G.T.	1.542

04.2.4 EMBARCACIONES DE RECREO | PLEASURE BOATS

Nº de atraques	Disponibles	Ocupados	Total
	0	2.469	2.469

04.2.5 BUQUES ENTRADOS PARA DESGUACE | SHIPS ENTERED FOR BREAKING UP

		Hasta 3.000 G.T. / Up to 3.000 G.T.	De 3.001 a 5.000 G.T. / From 3.001 to 5.000 G.T.	De 5.001 a 10.000 G.T. / From 5.001 to 10.000 G.T.	De 10.001 a 25.000 G.T. / From 10.001 to 25.000 G.T.	De 25.001 a 50.000 G.T. / From 25.001 to 50.000 G.T.	Más de 50.000 G.T. / More than 50.000 G.T.	Total
Españoles / Spanish	Número / Number							
	G.T. / G.T.							
Extranjeros / Foreign	Número / Number							
	G.T. / G.T.							
Total	Número / Number							0
	G.T. / G.T.							0

04.2.6 OTRAS EMBARCACIONES | OTHER SHIPS

Tipo / Type	Número / Number	G.T. / G.T.
Artefacto flotante	3	1.424
Buques de guerra	2	5.380
Otros buques	11	42.106
TOTAL	16	48.910

04.3 MERCANCÍAS, TONELADAS | GOODS, TONS

04.3.1 MOVIDAS POR MUELLES Y ATRAQUES DEL SERVICIO | HANDLED AT PORT AUTHORITY QUAYS AND BERTHS

	Cabotaje / Domestic			Exterior / Foreign			Total		
	Embarcadas / Loaded	Desembarcadas / Unloaded	Total	Embarcadas / Loaded	Desembarcadas / Unloaded	Total	Embarcadas / Loaded	Desembarcadas / Unloaded	Total
a) Graneles líquidos / Liquid bulks									
Melaza					10.262	10.262		10.262	10.262
Vinos, bebida, alcoholes y derivados					54	54		54	54
Productos químicos				14.567	28	14.595	14.567	28	14.595
				14.567	10.344	24.911	14.567	10.344	24.911
b) Graneles sólidos con instalac. especial / Dry bulks by special installation									
Carbonato sódico	23.818		23.818	307.306		307.306	331.123		331.123
Carbones y coque de petróleo					263.576	263.576		263.576	263.576
Tortas de soja					73.926	73.926		73.926	73.926
Cereales y sus harinas					347.718	347.718		347.718	347.718
Cemento		19.076	19.076					19.076	19.076
Pienso y forrajes					83.234	83.234		83.234	83.234
	23.818	19.076	42.894	307.306	768.454	1.075.760	331.123	787.530	1.118.653
c) Graneles sólidos sin instalac. especial / Dry bulks without special installation									
Sulfato sódico				227.346		227.346	227.346		227.346
Abonos naturales y artificiales					423.500	423.500		423.500	423.500
Azúcar					41.250	41.250		41.250	41.250
Tortas de soja					15.188	15.188		15.188	15.188
Materiales de construcción				24		24	24		24
Turba					3.923	3.923		3.923	3.923
Manganeso					225.510	225.510		225.510	225.510
Maderas y corcho				7.435		7.435	7.435		7.435
Arenas naturales				5.655		5.655	5.655		5.655
M. de hierro/prerreducido					159.821	159.821		159.821	159.821
Productos químicos					4.900	4.900		4.900	4.900
Cereales y sus harinas				8.363	99.792	108.155	8.363	99.792	108.155
Chatarra de hierro					81.311	81.311		81.311	81.311
Cuarzo		22.535	22.535					22.535	22.535

	Cabotaje / Domestic			Exterior / Foreign			Total		
	Embarcadas / Loaded	Desembarcadas / Unloaded	Total	Embarcadas / Loaded	Desembarcadas / Unloaded	Total	Embarcadas / Loaded	Desembarcadas / Unloaded	Total
Ferroaleaciones				34.550	8.002	42.552	34.550	8.002	42.552
Otros minerales	25		25	15.289	17.850	33.139	15.314	17.850	33.164
Sepiolita				14.775		14.775	14.775		14.775
Resto de mercancía					6.540	6.540		6.540	6.540
Pienso y forrajes				50.860	88.373	139.233	50.860	88.373	139.233
Lingotillo					22.517	22.517		22.517	22.517
Potasas					13.328	13.328		13.328	13.328
	25	22.535	22.560	364.297	1.211.805	1.576.102	364.322	1.234.340	1.598.662
d) Mercancía general / General cargo									
Carbonato sódico				74.336	28	74.364	74.336	28	74.364
Caolin					24	24		24	24
Turba					201	201		201	201
Materiales de construcción	322		322	79.048	12.574	91.622	79.370	12.574	91.944
Maderas y corcho	337		337	7.328	15.799	23.127	7.665	15.799	23.464
Maquinaria, aparatos, herramientas, repu	1.043		1.043	39.986	65.860	105.846	41.029	65.860	106.889
Vinos, bebida, alcoholes y derivados	42		42	5.328	8.668	13.996	5.370	8.668	14.038
Gas-oil					50	50		50	50
Ferroaleaciones				1		1	1		1
Otros minerales	1.666		1.666	26.800	493	27.293	28.466	493	28.959
Otros productos siderúrgicos	454		454	48.254	118.519	166.773	48.707	118.519	167.226
Otros productos petrolíferos					201	201		201	201
Otros productos alimenticios	475		475	25.573	30.059	55.632	26.048	30.059	56.107
Otros productos metalúrgicos				6.279	14.383	20.662	6.279	14.383	20.662
Tabaco, cacao, café y especias	15		15	6.076	170	6.246	6.091	170	6.261
Tara contenedores	98		98	11.465	9.275	20.740	11.563	9.275	20.838
Tara plataforma, camión, carga (Ro-Ro)	911		911	173.710	154.613	328.323	174.622	154.613	329.235
Habas de soja					47	47		47	47
Sulfato sódico				10.580		10.580	10.580		10.580
Sal común				275		275	275		275
Bioetanol					292	292		292	292
Papel y pasta				3.568	199.094	202.662	3.568	199.094	202.662
Abonos naturales y artificiales					41	41		41	41
Aceites y grasas				1.332	1.429	2.761	1.332	1.429	2.761
Azúcar					26	26		26	26
Arenas naturales					24	24		24	24
Productos químicos	77		77	27.168	44.074	71.242	27.245	44.074	71.319
Cereales y sus harinas				102	373	475	102	373	475
Cemento				21	143	164	21	143	164

	Cabotaje / Domestic			Exterior / Foreign			Total		
	Embarcadas / Loaded	Desembarcadas / Unloaded	Total	Embarcadas / Loaded	Desembarcadas / Unloaded	Total	Embarcadas / Loaded	Desembarcadas / Unloaded	Total
Chatarra desguace				22	5	27	22	5	27
Sepiolita				5.358	71	5.429	5.358	71	5.429
Resto de mercancía				37.120	34.620	71.740	37.120	34.620	71.740
Granito				6.859	1.192	8.051	6.859	1.192	8.051
Pienso y forrajes				1.270	744	2.014	1.270	744	2.014
Lingotillo				82		82	82		82
Pescado congelado				1.192	5.005	6.197	1.192	5.005	6.197
Alambrón de hierro	3.202		3.202	29.838	437	30.275	33.040	437	33.477
Automóviles y sus piezas	133	6	139	405.015	351.126	756.141	405.148	351.133	756.281
Conservas				57.362	6.965	64.327	57.362	6.965	64.327
Frutas, hortalizas y legumbres				786		786	786		786
	8.775	6	8.781	1.092.134	1.076.625	2.168.759	1.100.909	1.076.632	2.177.541
TOTAL	32.618	41.617	74.235	1.778.304	3.067.228	4.845.532	1.810.921	3.108.846	4.919.767

04.3.2 MOVIDAS POR MUELLES Y ATRAQUES DE PARTICULARES | HANDLED AT PRIVATE QUAYS AND BERTHS

	Cabotaje / Domestic			Exterior / Foreign			Total		
	Embarcadas / Loaded	Desembarcadas / Unloaded	Total	Embarcadas / Loaded	Desembarcadas / Unloaded	Total	Embarcadas / Loaded	Desembarcadas / Unloaded	Total
a) Graneles líquidos / Liquid bulks									
Otros productos petrolíferos		2.500	2.500		42.256	42.256		47.756	47.756
Bioetanol				108.532		108.532	108.532		108.532
Abonos naturales y artificiales					23.137	23.137		23.137	23.137
Melaza					35.483	35.483		35.483	35.483
Productos químicos		2.962	2.962	32.551	64.179	96.730	32.551	67.141	99.962
		5.462	5.462	141.083	168.055	309.138	141.083	173.517	314.600
b) Graneles sólidos por instalac. especial / Dry bulks by special installation									
Cemento				409.684		409.684	409.684		409.684
				409.684		409.684	409.684		409.684
c) Graneles sólidos sin instalac. especial / Dry bulks without special installation									
Otros minerales				6.799		6.799	6.799		6.799
M. de hierro/prerreducido					99.048	99.048		99.048	99.048
Chatarra de hierro		3.205	3.205		77.857	77.857		81.062	81.062
		3.205	3.205	6.799	176.905	183.704	6.799	180.110	186.909
d) Mercancía general / General cargo									
Otros productos siderúrgicos				26.210		26.210	26.210		26.210
Resto de mercancía				1		1	1		1
Alambrón de hierro		3.416	3.416	96.507		96.507	96.507	3.416	99.923
		3.416	3.416	122.718	344.960	122.718	122.718	3.416	126.134
TOTAL		12.083	12.083	680.284		1.025.244	680.284	357.043	1.037.327

04.3.3 EMBARCADAS Y DESEMBARCADAS EN EL AÑO | LOADED AND UNLOADED DURING THE YEAR

	Cabotaje / Domestic			Exterior / Foreign			Total		
	Embarcadas / Loaded	Desembarcadas / Unloaded	Total	Embarcadas / Loaded	Desembarcadas / Unloaded	Total	Embarcadas / Loaded	Desembarcadas / Unloaded	Total
a) Graneles líquidos / Liquid bulks									
Vinos, bebida, alcoholes y derivados					54	54		54	54
Otros productos petrolíferos		2.500	2.500		45.256	45.256		47.756	47.756
Bioetanol				108.532		108.532	108.532		108.532
Abonos naturales y artificiales					23.137	23.137		23.137	23.137
Melaza					45.745	45.745		45.745	45.745
Productos químicos		2.962	2.962	47.118	64.207	111.325	47.118	67.169	114.287
		5.462	5.462	155.650	178.399	334.049	155.650	183.861	339.511
b) Graneles sólidos por instalac. especial / Dry bulks by special installation									
Tortas de soja					73.926	73.926		73.926	73.926
Carbonato sódico	23.818		23.818	307.306		307.306	331.123		331.123
Carbones y coque de petróleo									
Cereales y sus harinas									
Cemento		19.076	19.076	409.684		409.684	409.684	19.076	428.760
Pienso y forrajes					83.234	83.234		83.234	83.234
	23.818	19.076	42.894	716.990	768.454	1.485.444	740.807	787.530	1.528.337
c) Graneles sólidos sin instalac. especial / Dry bulks without special installation									
Materiales de construcción				24		24	24		24
Tortas de soja					15.188	15.188		15.188	15.188
Turba					3.923	3.923		3.923	3.923
Manganeso					225.510	225.510		225.510	225.510
Maderas y corcho				7.435		7.435	7.435		7.435
Ferroaleaciones				34.550	8.002	42.552	34.550	8.002	42.552
Otros minerales	25		25	22.088	17.850	39.938	21.037	17.850	39.963
Sulfato sódico				227.346		227.346	227.346		227.346
Abnos naturales y artificiales					423.500	423.500		423.500	423.500
Azúcar					41.250	41.250		41.250	41.250
Arenas naturales				5.655		5.655	5.655		5.655
M. de hierro/prerreducido					258.869	258.869		258.869	258.869
Productos químicos					4.900	4.900		4.900	4.900
Cereales y harinas				8.363	99.792	108.155	8.363	99.792	108.155
Chatarra de hierro		3.205	3.205		159.168	159.168		162.373	162.373
Cuarzo		22.535	22.535					22.535	22.535
Sepiolita				14.775		14.775	14.775		14.775
Resto de mercancía					6.540	6.540		6.540	6.540
Pienso y forrajes				50.860	88.373	139.233	50.860	88.373	139.233
Lingotillo					22.517	22.517		22.517	22.517
Potasas					13.328	13.328		13.328	13.328
	25	25.740	25.765	371.096	1.388.710	1.759.806	370.045	1.414.450	1.785.571

	Cabotaje / Domestic			Exterior / Foreign			Total		
	Embarcadas / Loaded	Desembarcadas / Unloaded	Total	Embarcadas / Loaded	Desembarcadas / Unloaded	Total	Embarcadas / Loaded	Desembarcadas / Unloaded	Total
c) Mercancía general / General cargo									
Carbonato sódico				74.336	28	74.364	74.336	28	74.364
Caolín					24	24		24	24
Turba					201	201		201	201
Materiales de construcción	322		322	79.048	12.574	91.622	79.370	12.574	91.944
Maderas y corcho	337		337	7.328	15.799	23.128	7.665	15.799	23.465
Maquinaria, aparatos, herramientas, repu	1.043		1.043	39.986	65.860	105.846	41.029	65.860	106.889
Vinos, bebida, alcoholes y derivados	42		42	5.328	8.668	13.996	5.370	8.668	14.038
Gas-oil					50	50		50	50
Ferroleaciones				1		1	1		1
Otros minerales	1.066		1.666	26.800	493	27.293	28.466	493	28.959
Otros productos petrolíferos					201	201		201	201
Otros productos siderúrgicos	454		454	74.464	118.519	192.983	74.917	118.519	193.437
Otros productos alimenticios	475		475	25.573	30.059	55.631	26.048	30.059	56.107
Otros productos metalúrgicos				6.280	14.383	20.663	6.280	14.383	20.663
Tabaco, café y especias	15		15	6.076	170	6.246	6.091	170	6.261
Tara contenedores	98		98	11.469	9.275	20.744	11.567	9.275	20.842
Tara plataforma, camión, carga (Ro-Ro)	911		911	173.710	154.613	328.324	174.622	154.613	329.235
Habas de soja					47	47		47	47
Sulfato sódico				10.580		10.580	10.580		10.580
Sal común				275		275	275		275
Bioetanol					292	292		292	292
Papel y pasta				3.568	199.094	202.663	3.568	199.094	202.663
Abonos naturales y artificiales					41	41		41	41
Aceites y grasas				1.332	1.429	2.761	1.332	1.429	2.761
Azúcar					26	26		26	26
Arenas naturales					24	24		24	24
Productos químicos	77		77	27.180	44.074	71.255	27.257	44.074	71.332
Cereales y sus harinas				102	373	475	102	373	475
Cemento				21	143	164	21	143	164
Chatarra desguace				22	5	27	22	5	27
Sepiolita				5.358	71	5.429	5.358	71	5.429
Resto de mercancía				37.122	34.620	71.742	37.122	34.620	71.742
Granito				6.859	1.192	8.051	6.859	1.192	8.051
Pienso y forrajes				1.270	744	2.015	1.270	744	2.015
Lingotillo				82		82	82		82
Pescado congelado				1.192	5.005	6.197	1.192	5.005	6.197
Alambrón de hierro	3.202	3.416	6.617	126.345	437	126.782	129.547	3.853	133.399

	Cabotaje / Domestic			Exterior / Foreign			Total		
	Embarcadas / Loaded	Desembarcadas / Unloaded	Total	Embarcadas / Loaded	Desembarcadas / Unloaded	Total	Embarcadas / Loaded	Desembarcadas / Unloaded	Total
c) Mercancía general / General cargo									
Automóviles y sus piezas	133	6	140	405.015	351.126	756.141	405.148	351.133	756.280
Conservas				57.362	6.965	64.328	57.362	6.965	64.328
Frutas, hortalizas y legumbres				786		786	786		786
	8.775	3.422	12.197	1.214.870	1.076.625	2.291.500	1.223.645	1.080.048	2.303.697
TOTAL	32.618	53.700	86.318	2.458.606	3.412.188	5.870.799	2.490.147	3.465.889	5.957.116

04.3.4 TOTAL MERCANCIAS POR PAÍSES DE ORIGEN Y DESTINO | TOTAL GOODS BY NATIONALITY OF PORTS OF ORIGIN AND DESTINATION

Puerto / Port	País / Country	Embarcadas / Loaded	Desembarcadas / Unloaded	Total
Santander	Alemania	98.177	160.677	258.854
	Antigua y Barbuda			
	Arabia Saudí	35.128	90	35.218
	Argelia	9.571		9.571
	Argentina	106.866	56.047	162.913
	Australia	28.149		28.149
	Bangladesh	69		69
	Barbados			
	Bélgica	239.029	393.259	632.288
	Bermudas	25		25
	Brasil	284.922	155.907	440.829
	Brunei	9		9
	Bulgaria		4.996	4.996
	Burkina Faso	27		27
	Burundi	6		6
	Canadá	390	119.587	119.977
	Chile	3.944	353	4.296
	China	328	10.350	10.678
	Chipre		9.291	9.291
	Colombia	12.157	109	12.267
	Costa marfil	16		16
	Dinamarca	28.144	14.203	42.347
	Djibouti	816		816
	E.E.U.U.	33.481	167.618	201.098
	Ecuador	1.526	40	1.566
	Egipto	958		958
	España	32.618	53.701	86.319
	Estonia		24.101	24.101
	Finlandia	16.454	198.999	215.453
	Francia	71.800	152.887	224.687
	Gabón		87.950	87.950
	Ghana	2.266		2.266
	Gran Bahamas			
	Grecia	1.116	21.965	23.080
Guatemala	297	6.262	6.559	
Guinea-Conak	1.982		1.982	
Holanda	196.970	226.495	423.465	
India	700	1	702	
Indonesia	437		437	
Iraq	206		206	
Irlanda	80.072	49.973	130.045	
Is. Mauricio	725		725	
Islandia		8.002	8.002	
Islas Caimán		3.811	3.811	
Islas Faroe		2.968	2.968	
Israel	9.347		9.347	
Italia	39.885	156	40.041	
Jamaica	54		54	
Japón	324	1.545	1.869	
Jordania		7.550	7.550	
Kenia	476		476	

Puerto / Port	Pais / Country	Embarcadas / Loaded	Desembarcadas / Unloaded	Total
Santander	Kuwait	3		3
	Letonia		61.014	61.014
	Liberia	37		37
	Lituania		119.891	119.891
	Madagascar	228		228
	Malasia	21		21
	Mali	14		14
	Malta			
	Marruecos	12.721	18.155	30.876
	Mauritania	116		116
	Mayotte	82		82
	México	1.791	142	1.933
	Mozambique	239		239
	Nigeria	6.518		6.518
	Noruega	11.806	17.877	29.683
	Nue. Zelanda	4.666		4.666
	Nueva Caledonia	163		163
	Omán	270	2	272
	Pakistán	47		47
	Panamá	2.957	175	3.132
	Perú	3.938	111	4.050
	Polonia	38.425	58.050	96.474
	Portugal	55.148	11.424	66.572
	Qatar	4.000		4.000
	Reino Unido	834.498	372.408	1.206.906
	Rep. Dem. Congo	25		25
	República de Korea	5.759	2.539	8.298
	Reunión	4.682	41.250	45.932
	Ruanda	8		8
	Rumania	241	39.296	39.538
	Rusia	14	376.533	376.547
	Senegal	590		590
	Serbia	2.976		2.976
	Seychelles	8		8
	Singapur	3	72	75
	Sudáfrica	19.773	126.086	145.859
	Sudán	408		408
	Suecia	39.426	38.091	77.517
	Suiza	57	4.714	4.771
	Taiwán		74.591	74.591
	Tanzania	380		380
Thailandia	104		104	
Túnez	175		175	
Turquía	77.506	24.053	101.558	
U.E. Árabes	2.608	4.925	7.533	
Ucrania		57.215	57.215	
Uganda	23		23	
Venezuela	19.070	78.385	97.455	
Zambia	49		49	
Zimbabwe	179		179	
Desconocido	5		5	
Total Santander		2.491.219	3.465.892	5.957.110
TOTAL		2.491.226	3.465.891	5.957.116

04.3.5 MERCANCIAS TRANSBORDADAS | TRANSHIPPED GOODS

Mercancías / Goods	Cabotaje / Domestic			Exterior / Foreign			Total / total		
	Embarcadas / Loaded	Desembarcadas / Unloaded	Total	Embarcadas / Loaded	Desembarcadas / Unloaded	Total	Embarcadas / Loaded	Desembarcadas / Unloaded	Total
a) Graneles líquidos / Liquid bulks									
Vinos, bebida, alcoholes y derivados									
Gas-Oil									
Otros minerales									
Otros productos petrolíferos									
Bioetanol									
Abonos naturales y artificiales									
Aceites y grasas									
Melaza									
Fuel-Oil									
Productos químicos									
Asfalto									
Petróleo crudo									
c) Graneles sólidos sin instalac. especial / Dry bulks without special installation									
Tortas de soja									
Carbonato sódico									
Caolín									
Carbones y coque de petróleo									
Turba									
Materiales de construcción									
Manganeso									
Maderas y corcho									
Ferroaleaciones									
Otros minerales									
Otros productos alimenticios									
Sulfato sódico									
Sal común									
Abonos naturales y artificiales									
Azúcar									
Arenas naturales									
M. de hierro/prerreducido									
Fosfatos									
Productos químicos									
Cereales y sus harinas									
Cemento									
Chatarra de hierro									
Cuarzo									
Sepiolita									
Resto de mercancía									
Granito									
Pienso y forrajes									

Mercancías / Goods	Cabotaje / Domestic			Exterior / Foreign			Total / total		
	Embarcadas / Loaded	Desembarcadas / Unloaded	Total	Embarcadas / Loaded	Desembarcadas / Unloaded	Total	Embarcadas / Loaded	Desembarcadas / Unloaded	Total
Lingotillo									
potasas									
d) Mercancía general / General cargo									
Tortas de soja									
Carbonato sódico									
Caolín									
Carbones y coque de petróleo									
Turba									
Materiales de construcción									
Maderas y corcho									
Malta									
Maquinaria, aparatos, herramientas, repu									
Vinos, bebida, alcoholes y derivados									
Gas-Oil									
Gases energéticos del petróleo									
Ferroaleaciones									
Otros minerales									
Otros productos petrolíferos									
Otros productos siderúrgicos									
Otros productos alimenticios									
Otros productos metalúrgicos									
Tabaco, cacao, café y especias									
Tara contenedores									
Tara plataforma, camión, carga (Ro-Ro)									
Habas de soja									
Sulfato sódico									
Sal común									
Bioetanol									
Papel y pasta									
Abonos naturales y artificiales									
Aceites y grasas									
Azúcar									
Melaza									
Arenas naturales									
M. de hierro/prerreducido									
Fuel-Oil									
Fosfatos									
Productos químicos									
Cereales y sus harinas									
Cemento									
Chatarra de hierro									

Mercancías / Goods	Cabotaje / Domestic			Exterior / Foreign			Total / total		
	Embarcadas / Loaded	Desembarcadas / Unloaded	Total	Embarcadas / Loaded	Desembarcadas / Unloaded	Total	Embarcadas / Loaded	Desembarcadas / Unloaded	Total
Chatarra desguace									
Sepiolita									
Resto de mercancía									
Granito									
Asfalto									
Pienso y forrajes									
Lingotillo									
Pescado congelado									
Alambrón de hierro									
Automóviles y sus piezas									
Conservas									
Frutas, hortalizas y legumbres									
Total									

04.3.6 TRÁFICO ROLL ON/ROLL OFF | ROLL ON/ROLL OFF TRAFFIC

04.3.6.1 Resumen del tráfico Roll on/Roll off | Summary of the traffic Roll on/Roll off traffic

		Cabotaje / Domestic	Exterior / Foreign	Total
Embarcadas / Loaded	En contenedores / By containers	707	58.155	58.862
	En otros medios / By other means	7.151	835.799	842.950
	Total	7.859	893.953	901.812
Desembarcadas / Unloaded	En contenedores / By containers		65.047	65.047
	En otros medios / By other means	6	872.373	872.379
	Total	6	937.420	937.426
Embarcadas más desembarcadas / Loaded and unloaded	En contenedores / By containers	707	123.201	123.909
	En otros medios / By other means	7.157	1.708.171	1.715.329
	Total	7.865	1.831.373	1.839.238

04.3.6.2 Unidades de transporte intermodal (UTI) Roll on/Roll off | Roll on/Roll off units of intermodal transport

Tipo / type	Cabotaje / Domestic			Exterior / Foreign			Total		
	Embarcadas / Loaded	Desembarcadas / Unloaded	Total	Embarcadas / Loaded	Desembarcadas / Unloaded	Total	Embarcadas / Loaded	Desembarcadas / Unloaded	Total
Acompañado									
Camión articulado	1		1	44	46	90	45	46	91
Camión rígido				570	497	1.067	570	497	1.067
Tren de carretera				254	268	522	254	268	522
No acompañado									
Remolques, semirremolques y plataformas	21		21	11.543	10.721	22.264	11.564	10.721	22.285
Resto									
Cabeza tractora				8	21	29	8	21	29
Furgón									
Roll tráiler y otros equipos	119		119	2.326	1.381	3.707	2.445	1.381	3.826
Total	141		141	14.745	12.934	27.679	14.886	12.934	27.820

04.3.6.3 Unidades de vehículos en régimen de mercancía | Units of vehicles considered like good

Tipo / Type	Cabotaje / Domestic			Exterior / Foreign			Total		
	Embarcadas / Loaded	Desembarcadas / Unloaded	Total	Embarcadas / Loaded	Desembarcadas / Unloaded	Total	Embarcadas / Loaded	Desembarcadas / Unloaded	Total
Autobuses / Buses				33	2	35	33	2	35
Turismos (matriculados y sin matricular) / Cars (registered and unregistered)				280.395	204.163	484.558	280.395	204.163	484.558
Camiones / Trucks	2	1	3	4.506	539	5.045	4.508	540	5.048
Vehículos especiales / Special vehicles				186	45	231	186	45	231
Motocicletas (incl ciclomotores) / Motorcycles (incl mopeds)				51	77	128	51	77	128
TOTAL	2	1	3	285.171	204.826	489.997	285.173	204.827	490.000

04.3.7 CLASIFICACIÓN DE MERCANCÍAS | CLASSIFICATION OF GOODS

04.3.7.1 Clasificación según su naturaleza | Classification by nature

Mercancías / Goods	Cabotaje / Domestic			Exterior / Foreign			Total		
	Embarcadas / Loaded	Desembarcadas / Unloaded	Total	Embarcadas / Loaded	Desembarcadas / Unloaded	Total	Embarcadas / Loaded	Desembarcadas / Unloaded	Total
Energético / Power Products									
1	Petróleo crudo / Crude oil								
2	Fuel-oil / Fuel oil								
3	Gas-oil / Gas oil				50	50		50	50
4	Gasolina / Petrol								
6	Otros productos petrolíferos / Other petroleum products		2.500	2.500		39.320	39.320		41.820
7	Gases energéticos del petróleo / Energetic petroleum gases								
12	Carbones y coque de petróleo / Steam coal and petroleum coke					263.576	263.576		263.576
35	Gas natural y otros gases / Natural gas and other gases								
51	Biocombustibles / Biofuel	77		77	123.855	22.077	145.933	123.932	22.077
	Total	77	2.500	2.577	123.855	325.024	448.879	123.932	327.524
Siderometalúrgico / Siderurgical and Metallurgic Products									
8	Mineral de hierro / Iron ore					258.869	258.869		258.869
10	Otros minerales y residuos metálicos / Other mineral ores				11.582	243.706	255.287	11.582	243.706

Mercancías / Goods		Cabotaje / Domestic			Exterior / Foreign			Total		
		Embarcadas / Loaded	Desembarcadas / Unloaded	Total	Embarcadas / Loaded	Desembarcadas / Unloaded	Total	Embarcadas / Loaded	Desembarcadas / Unloaded	Total
11	Chatarras de hierro / Scrap iron		3.205	3.205	22	159.173	159.194	22	162.378	162.400
13	Productos siderúrgicos / Iron products	3.655	3.416	7.071	235.927	149.475	385.402	239.582	152.891	392.473
36	Otros productos metalúrgicos / Other metallurgic products				5.789	14.383	20.171	5.789	14.383	20.171
Total		3.655	6.621	10.276	253.319	825.606	1.078.924	256.974	832.227	1.089.201
Minerales no metálicos / Non-metallic minerals										
25	Sal común / Salt				275		275	275		275
52	Otros minerales no metálicos / Other non-metallic minerals		22.535	22.535	37.274	242	37.516	37.274	22.777	60.051
Total			22.535	22.535	37.549	242	37.791	37.549	22.777	60.326
Abonos / Fertilizers										
14	Fosfatos / Phosphates									
15	Potasas / Potash					13.328	13.328		13.328	13.328
16	Abonos naturales y artificiales / Natural and artificial fertilizers					450.803	450.803		450.803	450.803
Total						464.131	464.131		464.131	464.131
Químicos / Chemical Products										
17	Productos químicos / Chemical products	23.818	2.962	26.780	678.517	91.401	769.918	702.335	94.363	796.698
Total		23.818	2.962	26.780	678.517	91.401	769.918	702.335	94.363	796.698
Materiales de construcción										
5	Asfalto / Asphalt					6.136	6.136		6.136	6.136
18	Cemento y clinker / Cement and clinker		19.076	19.076	409.705	143	409.848	409.705	19.219	428.924
20	Materiales de construcción elaborados / Manufactured building materials	2.013		2.013	111.759	13.790	125.550	113.772	13.790	127.563
Total		2.013	19.076	21.089	521.464	20.070	541.534	523.477	39.146	562.623
Agro-Ganadero y Alimentario / StockBreeding and Feeding Products										
21	Cereales y sus harinas / Cereals and their flours				8.466	451.183	459.648	8.466	451.183	459.648
22	Habas de soja / Soybean					47	47		47	47
23	Frutas, hortalizas y legumbres / Fruits and vegetables				804	27.208	28.012	804	27.208	28.012
24	Vinos, bebidas, alcoholes y derivados / Wines, drinks and spirits	42		42	5.358	8.876	14.234	5.400	8.876	14.277
27	Conservas / Tinned food				57.362	6.965	64.328	57.362	6.965	64.328
28	Tabaco, cacao, café y especias / Tobacco, cocoa, coffee and spices	15		15	6.076	170	6.246	6.091	170	6.261
29	Aceites y grasas / Oils and greases				1.332	1.429	2.761	1.332	1.429	2.761
30	Otros productos alimenticios / Other foods	475		475	24.447	105.139	129.585	24.922	105.139	130.061

Mercancías / Goods		Cabotaje / Domestic			Exterior / Foreign			Total		
		Embarcadas / Loaded	Desembarcadas / Unloaded	Total	Embarcadas / Loaded	Desembarcadas / Unloaded	Total	Embarcadas / Loaded	Desembarcadas / Unloaded	Total
33	Pescados congelados y refrigerados / Chilled or frozen fish				2.270	16.791	19.061	2.270	16.791	19.061
37	Pienso y forrajes / Animal feed and fodder				52.130	230.957	283.087	52.130	230.957	283.087
Total		532		532	158.245	848.765	1.007.010	158.778	848.765	1.007.543
Otras mercancías / Other goods										
19	Maderas y corcho / Wood and cork	337		337	14.764	15.799	30.563	15.101	15.799	30.900
26	Papel y pasta / Paper and pulp				3.568	199.094	202.663	3.568	199.094	202.663
31	Maquinaria, herramientas y repuestos / Machinery, tools and spares	1.043		1.043	39.193	64.556	103.748	40.236	64.556	104.792
34	Resto mercancías / Other goods				37.146	41.184	78.330	37.146	41.184	78.330
Total		1.380		1.381	94.671	320.633	415.304	96.051	320.633	416.684
Vehículos y elementos de transporte / Vehicles and transport elements										
32	Automóviles y sus piezas / Motor vehicles and parts	133	6	140	405.918	352.451	758.370	406.051	352.458	758.509
38	Tara Equipamiento (Ro-Ro) / Ro-Ro traffic tare weights	911		911	173.710	154.613	328.324	174.622	154.613	329.235
39	Tara contenedores / Containers tare	98		98	11.359	9.254	20.613	11.457	9.254	20.711
Total		1.143	6	1.149	590.987	516.319	1.107.306	592.130	516.325	1.108.455
TOTAL		32.618	53.701	86.319	2.458.608	3.412.189	5.870.797	2.491.226	3.465.891	5.957.116
En este cuadro NO se incluyen los avituallamientos, pesca fresca, tráfico interior, transbordo, tránsito terrestre y control aduanero										

04.3.7.2 Clasificación según su naturaleza y presentación | Classification by nature and packaging

Mercancías / Goods		Graneles líquidos			Graneles sólidos		
		Embarcadas / Loaded	Desembarcadas / Unloaded	Total	Embarcadas / Loaded	Desembarcadas / Unloaded	Total
Energético / Power products							
1	Petróleo crudo / Crude oil						
2	Fuel-oil / Fuel oil						
3	Gas-oil / Gas oil						
4	Gasolina / Petrol						
6	Otros productos petrolíferos / Other petroleum products			41.619		41.619	
7	Gases energéticos del petróleo / Energetic petroleum gases						

Mercancías / Goods		Graneles líquidos			Graneles sólidos		
		Embarcadas / Loaded	Desembarcadas / Unloaded	Total	Embarcadas / Loaded	Desembarcadas / Unloaded	Total
12	Carbones y coque de petróleo / Steam coal and petroleum coke					263.576	263.576
35	Gas natural y otros gases / Natural gas and other gases						
51	Biocombustibles / Biofuel	108.532		108.532			
Total		108.532	41.619	150.151		263.576	263.576
Siderometalúrgico / Siderurgical and metallurgic products							
8	Mineral de hierro / Iron ore					258.869	258.869
10	Otros minerales y residuos metálicos / Other mineral ores				10.096	243.360	253.456
11	Chatarras de hierro / Scrap iron					162.373	162.373
13	Productos siderúrgicos / Iron products				34.550	30.519	65.069
36	Otros productos metalúrgicos / Other metallurgic products						
Total					44.646	695.121	739.767
Minerales no metálicos / Non-metallic minerals							
25	Sal común / Salt						
52	Otros minerales no metálicos / Other non-metallic minerals				31.346	22.535	53.882
Total					31.346	22.535	53.882
Abonos / Fertilizers							
14	Fosfatos / Phosphates						
15	Potasas / Potash					13.328	13.328
16	Abonos naturales y artificiales / Natural and artificial fertilizers		23.137	23.137		427.424	427.424
Total			23.137	23.137		440.751	440.751
Químicos / Chemical products							
17	Productos químicos / Chemical products	47.118	67.169	114.287	558.469	4.900	563.369
Total		47.118	67.169	114.287	558.469	4.900	563.369
Materiales de construcción							
5	Asfalto / Asphalt		6.136	6.136			
18	Cemento y clinker / Cement and clinker				409.684	19.076	428.760
20	Materiales de construcción elaborados / Manufactured building materials				1.125		1.125
Total			6.136	6.136	410.809	19.076	429.885
Agro-ganadero y alimentario / Stockbreeding and feeding products							
21	Cereales y sus harinas / Cereals and their flours				8.363	450.810	459.173
22	Habas de soja / Soybean						
23	Frutas, hortalizas y legumbres / Fruits and vegetables					27.208	27.208
24	Vinos, bebidas, alcoholes y derivados / Wines, drinks and spirits		54	54			
27	Conservas / Tinned food						
28	Tabaco, cacao, café y especias / Tobacco, cocoa, coffee and spices						
29	Aceites y grasas / Oils and greases						
30	Otros productos alimenticios / Other foods		45.745	45.745		41.250	41.250
33	Pescados congelados y refrigerados / Chilled or frozen fish						

Mercancías / Goods		Graneles líquidos			Graneles sólidos		
		Embarcadas / Loaded	Desembarcadas / Unloaded	Total	Embarcadas / Loaded	Desembarcadas / Unloaded	Total
37	Pienso y forrajes / Animal feed and fodder				50.860	230.213	281.072
Total			45.799	45.799	59.223	749.481	808.704
Otras mercancías / Other goods							
19	Maderas y corcho / Wood and cork				7.435		7.435
26	Papel y pasta / Paper and pulp						
31	Maquinaria, herramientas y repuestos / Machinery, tools and spares						
34	Resto mercancías / Other goods					6.540	6.540
Total					7.435	6.540	13.975
Vehículos y elementos de transporte / Vehicles and transport elements							
32	Automóviles y sus piezas / Motor vehicles and parts						
38	Tara equipamiento (Ro-Ro) / Ro-Ro traffic tare weights						
39	Tara contenedores / Containers tare						
Total							
TOTAL		155.650	183.861	339.510	1.111.928	2.201.981	3.313.908

Mercancías / Goods		Mercancía general								
		Mercancía general en contenedores			Mercancía general convencional			Total mercancía general		
		Embarcadas / Loaded	Desembarcadas / Unloaded	Total	Embarcadas / Loaded	Desembarcadas / Unloaded	Total	Embarcadas / Loaded	Desembarcadas / Unloaded	Total
Energético / Power products										
1	Petróleo crudo / Crude oil									
2	Fuel-oil / Fuel oil									
3	Gas-oil / Gas oil		50	50					50	50
4	Gasolina / Petrol									
6	Otros productos petrolíferos / Other petroleum products		161	161		40	40		201	201
7	Gases energéticos del petróleo / Energetic petroleum gases									
12	Carbones y coque de petróleo / Steam coal and petroleum coke									
35	Gas natural y otros gases / Natural gas and other gases									
51	Biocombustibles / Biofuel	12.302	14.417	26.720	3.098	7.660	10.758	15.401	22.077	37.478
Total		12.302	14.628	26.931	3.098	7.700	10.798	15.401	22.328	37.729
Siderometalúrgico / Siderurgical and metallurgic products										
8	Mineral de hierro / Iron ore									
10	Otros minerales y residuos metálicos / Other mineral ores	102		102	1.384	346	1.730	1.486	346	1.832
11	Chatarras de hierro / Scrap iron				22	5	27	22	5	27

Mercancías / Goods		Mercancía general								
		Mercancía general en contenedores			Mercancía general convencional			Total mercancía general		
		Embarcadas / Loaded	Desembarcadas / Unloaded	Total	Embarcadas / Loaded	Desembarcadas / Unloaded	Total	Embarcadas / Loaded	Desembarcadas / Unloaded	Total
13	Productos siderúrgicos / Iron products	134	50	184	204.898	122.322	327.220	205.032	122.372	327.404
36	Otros productos metalúrgicos / Other metallurgic products	117	18	135	5.672	14.365	20.037	5.789	14.383	20.171
Total		353	68	421	211.975	137.038	349.013	212.328	137.106	349.433
Minerales no metálicos / Non-metallic minerals										
25	Sal común / Salt	275		275				275		275
52	Otros minerales no metálicos / Other non-metallic minerals	552	100	652	5.375	142	5.517	5.928	242	6.169
Total		828	100	928	5.375	142	5.517	6.203	242	6.445
Abonos / Fertilizers										
14	Fosfatos / Phosphates									
15	Potasas / Potash									
16	Abonos naturales y artificiales / Natural and artificial fertilizers		242	242					242	242
Total			242	242					242	242
Químicos / Chemical products										
17	Productos químicos / Chemical products	9.435	16.080	25.515	87.313	6.213	93.527	96.748	22.293	119.042
Total		9.435	16.080	25.515	87.313	6.213	93.527	96.748	22.293	119.042
Materiales de construcción										
5	Asfalto / Asphalt									
18	Cemento y clinker / Cement and clinker				21	143	164	21	143	164
20	Materiales de construcción elaborados / Manufactured building materials	624	228	852	112.023	13.563	125.586	112.648	13.790	126.438
Total		624	228	852	112.044	13.706	125.750	112.669	13.934	126.602
Agro-ganadero y alimentario / Stockbreeding and feeding products										
21	Cereales y sus harinas / Cereals and their flours	26	373	399	76		76	102	373	475
22	Habas de soja / Soybean		47	47					47	47
23	Frutas, hortalizas y legumbres / Fruits and vegetables	65		65	739		739	804		804
24	Vinos, bebidas, alcoholes y derivados / Wines, drinks and spirits	3.058	6.972	10.030	2.342	1.850	4.192	5.400	8.822	14.222
27	Conservas / Tinned food		43	43	57.362	6.922	64.284	57.362	6.965	64.328
28	Tabaco, cacao, café y especias / Tobacco, cocoa, coffee and spices	5.845	100	5.946	246	70	315	6.091	170	6.261
29	Aceites y grasas / Oils and greases	923	1.337	2.260	409	92	501	1.332	1.429	2.761
30	Otros productos alimenticios / Other foods	14.373	5.868	20.241	10.549	12.276	22.825	24.922	18.144	43.066

Mercancías / Goods		Mercancía general								
		Mercancía general en contenedores			Mercancía general convencional			Total mercancía general		
		Embarcadas / Loaded	Desembarcadas / Unloaded	Total	Embarcadas / Loaded	Desembarcadas / Unloaded	Total	Embarcadas / Loaded	Desembarcadas / Unloaded	Total
33	Pescados congelados y refrigerados / Chilled or frozen fish				2.270	16.791	19.061	2.270	16.791	19.061
37	Pienso y forrajes / Animal feed and fodder	781	670	1.452	489	74	563	1.270	744	2.015
Total		25.071	15.411	40.482	74.483	38.075	112.558	99.554	53.486	153.040
Otras mercancías / Other goods										
19	Maderas y corcho / Wood and cork				7.665	15.799	23.465	7.665	15.799	23.465
26	Papel y pasta / Paper and pulp		607	607	3.568	198.487	202.056	3.568	199.094	202.663
31	Maquinaria, herramientas y repuestos / Machinery, tools and spares	1.045	2.561	3.605	39.191	61.996	101.186	40.236	64.556	104.792
34	Resto mercancías / Other goods	10.247	5.624	15.871	26.899	29.020	55.919	37.146	34.644	71.790
Total		11.292	8.792	20.083	77.324	305.302	382.626	88.616	314.094	402.709
Vehículos y elementos de transporte / Vehicles and transport elements										
32	Automóviles y sus piezas / Motor vehicles and parts	178	308	486	405.873	352.150	758.023	406.051	352.458	758.509
38	Tara equipamiento (Ro-Ro) / Ro-Ro traffic tare weights				174.622	154.613	329.235	174.622	154.613	329.235
39	Tara contenedores / Containers tare	11.457	9.254	20.711				11.457	9.254	20.711
Total		11.635	9.562	21.197	580.495	506.763	1.087.258	592.130	516.325	1.108.455
TOTAL		71.540	65.110	136.650	1.152.108	1.014.939	2.167.047	1.223.648	1.080.049	2.303.698

Mercancías / Goods		Total		
		Embarcadas / Loaded	Desembarcadas / Unloaded	Total
Energético / Power products				
1	Petróleo crudo / Crude oil			
2	Fuel-oil / Fuel oil			
3	Gas-oil / Gas oil		50	50
4	Gasolina / Petrol			
6	Otros productos petrolíferos / Other petroleum products		41.820	41.820
7	Gases energéticos del petróleo / Energetic petroleum gases			
12	Carbones y coque de petróleo / Steam coal and petroleum coke		263.576	263.576
35	Gas natural y otros gases / Natural gas and other gases			
51	Biocombustibles / Biofuel	123.932	22.077	146.010
Total		123.932	327.524	451.456
Siderometalúrgico / Siderurgical and metallurgical products				
8	Mineral de hierro / Iron ore		258.869	258.869
10	Otros minerales y residuos metálicos / Other mineral ores	11.582	243.706	255.287
11	Chatarras de hierro / Scrap iron	22	162.378	162.400

		Total		
Mercancías / Goods		Embarcadas / Loaded	Desembarcadas / Unloaded	Total
13	Productos siderúrgicos / Iron products	239.582	152.891	392.473
36	Otros productos metalúrgicos / Other metallurgic products	5.789	14.383	20.171
Total		256.974	832.227	1.089.201
Minerales no metálicos / Non-metallic minerals				
25	Sal común / Salt	275		275
52	Otros minerales no metálicos / Other non-metallic minerals	37.274	22.777	60.051
Total		37.549	22.777	60.326
Abonos / Fertilizers				
14	Fosfatos / Phosphates			
15	Potasas / Potash		13.328	13.328
16	Abonos naturales y artificiales / Natural and artificial fertilizers		450.803	450.803
Total			464.131	464.131
Químicos / Chemical products				
17	Productos químicos / Chemical products	702.335	94.363	796.698
Total		702.335	94.363	796.698
Materiales de construcción				
5	Asfalto / Asphalt		6.136	6.136
18	Cemento y clinker / Cement and clinker	409.705	19.219	428.924
20	Materiales de construcción elaborados/ Manufactured building materials	113.772	13.790	127.563
Total		523.477	39.146	562.623
Agro-ganadero y alimentario / Stockbreeding and feeding products				
21	Cereales y sus harinas / Cereals and their flours	8.466	451.183	459.648
22	Habas de soja / Soybean		47	47
23	Frutas, hortalizas y legumbres / Fruits and vegetables	804	27.208	28.012
24	Vinos, bebidas, alcoholes y derivados / Wines, drinks and spirits	5.400	8.876	14.277
27	Conservas / Tinned food	57.362	6.965	64.328
28	Tabaco, cacao, café y especias / Tobacco, cocoa, coffee and spices	6.091	170	6.261
29	Aceites y grasas / Oils and greases	1.332	1.429	2.761
30	Otros productos alimenticios / Other foods	24.922	105.139	130.061
33	Pescados congelados y refrigerados / Chilled or frozen fish	2.270	16.791	19.061
37	Pienso y forrajes / Animal feed and fodder	52.130	230.957	283.087
Total		158.778	848.765	1.007.543
Otras mercancías / Other goods				
19	Maderas y corcho / Wood and cork	15.101	15.799	30.900
26	Papel y pasta / Paper and pulp	3.568	199.094	202.663
31	Maquinaria, herramientas y repuestos / Machinery, tools and spares	40.236	64.556	104.792
34	Resto mercancías / Other goods	37.146	41.184	78.330
Total		96.051	320.633	416.684
Vehículos y elementos de transporte / Vehicles and transport elements				
32	Automóviles y sus piezas / Motor vehicles and parts	406.051	352.458	758.509
38	Tara equipamiento (Ro-Ro) / Ro-Ro traffic tare weights	174.622	154.613	329.235
39	Tara contenedores / Containers tare	11.457	9.254	20.711
Total		592.130	516.325	1.108.455
TOTAL		2.491.226	3.465.891	5.957.116

En este cuadro NO se incluyen los avituallamientos, pesca fresca, tráfico interior, transbordo, tránsito terrestre y control aduanero

04.3.7.3 Clasificación de mercancías en tránsito según su naturaleza | Classification of goods in transit by nature

Mercancías / Goods		Cabotaje / Domestic			Exterior / Foreign			Total tránsito / Total transit		
		Embarcadas / Loaded	Desembarcadas / Unloaded	Total	Embarcadas / Loaded	Desembarcadas / Unloaded	Total	Embarcadas / Loaded	Desembarcadas / Unloaded	Total
Energético / Power products										
1	Petróleo crudo / Crude oil									
2	Fuel-oil / Fuel oil									
3	Gas-oil / Gas oil									
4	Gasolina / Petrol									
6	Otros productos petrolíferos / Other petroleum products									
7	Gases energéticos del petróleo / Energetic petroleum gases									
12	Carbones y coque de petróleo / Steam coal and petroleum coke									
35	Gas natural y otros gases / Natural gas and other gases									
51	Biocombustibles / Biofuel									
Total										
Siderometalúrgico / Siderurgical and metallurgic products										
8	Mineral de hierro / Iron ore									
10	Otros minerales y residuos metálicos / Other mineral ores									
11	Chatarras de hierro / Scrap iron									
13	Productos siderúrgicos / Iron products									
36	Otros productos metalúrgicos / Other metallurgic products									
Total										
Minerales no metálicos / Non-metallic minerals										
25	Sal común / Salt									
52	Otros minerales no metálicos / Other non-metallic minerals									
Total										
Abonos / Fertilizers										
14	Fosfatos / Phosphates									
15	Potasas / Potash									
16	Abonos naturales y artificiales / Natural and artificial fertilizers									
Total										
Químicos / Chemical products										
17	Productos químicos / Chemical products									
Total										
Materiales de construcción										
5	Asfalto / Asphalt									
18	Cemento y clínker / Cement and clinker									
20	Materiales de construcción elaborados / Manufactured building materials									

Mercancías / Goods		Cabotaje / Domestic			Exterior / Foreign			Total tránsito / Total transit		
		Embarcadas / Loaded	Desembarcadas / Unloaded	Total	Embarcadas / Loaded	Desembarcadas / Unloaded	Total	Embarcadas / Loaded	Desembarcadas / Unloaded	Total
Total										
Agro-ganadero y alimentario / Stockbreeding and feeding products										
21	Cereales y sus harinas / Cereals and their flours									
22	Habas de soja / Soybean									
23	Frutas, hortalizas y legumbres / Fruits and vegetables									
24	Vinos, bebidas, alcoholes y derivados / Wines, drinks and spirits									
27	Conservas / Tinned food									
28	Tabaco, cacao, café y especias / Tobacco, cocoa, coffee and spices									
29	Aceites y grasas / Oils and greases									
30	Otros productos alimenticios / Other foods									
33	Pescados congelados y refrigerados / Chilled or frozen fish									
37	Pienso y forrajes / Animal feed and fodder									
Total										
Otras mercancías / Other goods										
19	Maderas y corcho / Wood and cork									
26	Papel y pasta / Paper and pulp					2.629	2.629		2.629	2.629
31	Maquinaria, herramientas y repuestos / Machinery, tools and spares					6.908	6.908		6.908	6.908
34	Resto mercancías / Other goods									
Total						9.537	9.537		9.537	9.537
Vehículos y elementos de transporte / Vehicles and transport elements										
32	Automóviles y sus piezas / Motor vehicles and parts				1.328	1.300	2.628	1.328	1.300	2.628
38	Tara equipamiento (Ro-Ro) / Ro-Ro traffic tare weights									
39	Tara contenedores / Containers tare									
Total					1.328	1.300	2.628	1.328	1.300	2.628
TOTAL					1.328	10.837	12.166	1.328	10.837	12.166
La mercancía en tránsito de este cuadro se encuentra incluida como embarcadas y desembarcadas en los siguientes cuadros anteriores (4.3.1/2/3/4, 4.3.7.1 y 4.3.7.2.a/b)										

04.3.7.4 Clasificación de mercancías en tránsito según su naturaleza y presentación | Classification of goods in transit by nature and packaging

Mercancías / Goods		Graneles líquidos			Graneles sólidos			Total tránsito / Total transit		
		Embarcadas / Loaded	Desembarcadas / Unloaded	Total	Embarcadas / Loaded	Desembarcadas / Unloaded	Total	Embarcadas / Loaded	Desembarcadas / Unloaded	Total
Energético / Power products										
1	Petróleo crudo / Crude oil									
2	Fuel-oil / Fuel oil									
3	Gas-oil / Gas oil									
4	Gasolina / Petrol									
6	Otros productos petrolíferos / Other petroleum products									
7	Gases energéticos del petróleo / Energetic petroleum gases									
12	Carbones y coque de petróleo / Steam coal and petroleum coke									
35	Gas natural y otros gases / Natural gas and other gases									
51	Biocombustibles / Biofuel									
Total										
Siderometalúrgico / Siderurgical and metallurgic products										
8	Mineral de hierro / Iron ore									
10	Otros minerales y residuos metálicos / Other mineral ores									
11	Chatarras de hierro / Scrap iron									
13	Productos siderúrgicos / Iron products									
36	Otros productos metalúrgicos / Other metallurgic products									
Total										
Minerales no metálicos / Non-metallic minerals										
25	Sal común / Salt									
52	Otros minerales no metálicos / Other non-metallic minerals									
Total										
Abonos / Fertilizers										
14	Fosfatos / Phosphates									
15	Potasas / Potash									
16	Abonos naturales y artificiales / Natural and artificial fertilizers									
Total										
Químicos / Chemical products										
17	Productos químicos / Chemical products									
Total										
Materiales de Construcción										
5	Asfalto / Asphalt									
18	Cemento y clínker / Cement and clinker									
20	Materiales de construcción elaborados / Manufactured building materials									

Mercancías / Goods	Graneles líquidos			Graneles sólidos			Total tránsito / Total transit		
	Embarcadas / Loaded	Desembarcadas / Unloaded	Total	Embarcadas / Loaded	Desembarcadas / Unloaded	Total	Embarcadas / Loaded	Desembarcadas / Unloaded	Total
Total									
Agro-ganadero y alimentario / Stockbreeding and feeding products									
21	Cereales y sus harinas / Cereals and their flours								
22	Habas de soja / Soybean								
23	Frutas, hortalizas y legumbres / Fruits and vegetables								
24	Vinos, bebidas, alcoholes y derivados / Wines, drinks and spirits								
27	Conservas / Tinned food								
28	Tabaco, cacao, café y especias / Tobacco, cocoa, coffee and spices								
29	Aceites y grasas / Oils and greases								
30	Otros productos alimenticios / Other foods								
33	Pescados congelados y refrigerados / Chilled or frozen fish								
37	Pienso y forrajes / Animal feed and fodder								
Total									
Otras mercancías / Other goods									
19	Maderas y corcho / Wood and cork								
26	Papel y pasta / Paper and pulp							2.629	2.629
31	Maquinaria, herramientas y repuestos / Machinery, tools and spares							6.908	6.908
34	Resto mercancías / Other goods								
Total								9.537	9.537
Vehículos y elementos de transporte / Vehicles and transport elements									
32	Automóviles y sus piezas / Motor vehicles and parts						1.328	1.300	2.628
38	Tara equipamiento (Ro-Ro) / Ro-Ro traffic tare weights								
39	Tara contenedores / Containers tare								
Total							1.328	1.300	2.628
TOTAL							1.328	10.837	12.166

Mercancías / Goods		Mercancía general								
		Mercancía general en contenedores			Mercancía general convencional			Total mercancía general		
		Embarcadas / Loaded	Desembarcadas / Unloaded	Total	Embarcadas / Loaded	Desembarcadas / Unloaded	Total	Embarcadas / Loaded	Desembarcadas / Unloaded	Total
Energético / Power products										
1	Petróleo crudo / Crude oil									
2	Fuel-oil / Fuel oil									
3	Gas-oil / Gas oil									
4	Gasolina / Petrol									
6	Otros productos petrolíferos / Other petroleum products									
7	Gases energéticos del pe- tróleo / Energetic petroleum gases									
12	Carbones y coque de petróleo / Steam coal and petroleum coke									
35	Gas natural y otros gases / Natural gas and other gases									
51	Biocombustibles / Biofuel									
Total										
Siderometalúrgico / Siderurgical and metallurgic products										
8	Mineral de hierro / Iron ore									
10	Otros minerales y residuos metálicos / Other mineral ores									
11	Chatarras de hierro / Scrap iron									
13	Productos siderúrgicos / Iron products									
36	Otros productos metalúrgicos / Other metallurgic products									
Total										
Minerales no metálicos / Non-metallic minerals										
25	Sal común / Salt									
52	Otros minerales no metálicos / Other non-metallic minerals									
Total										
Abonos / Fertilizers										
14	Fosfatos / Phosphates									
15	Potasas / Potash									
16	Abonos naturales y artifi- ciales / Natural and artificial fertilizers									
Total										
Químicos / Chemical products										
17	Productos químicos / Chemi- cal products									
Total										
Materiales de Construcción										
5	Asfalto / Asphalt									
18	Cemento y clinker / Cement and clinker									
20	Materiales de construcción elaborados / Manufactured building materials									
Total										
Agro-ganadero y alimentario / Stockbreeding and feeding products										

Mercancías / Goods		Mercancía general								
		Mercancía general en contenedores			Mercancía general convencional			Total mercancía general		
		Embarcadas / Loaded	Desembarcadas / Unloaded	Total	Embarcadas / Loaded	Desembarcadas / Unloaded	Total	Embarcadas / Loaded	Desembarcadas / Unloaded	Total
21	Cereales y sus harinas / Cereals and their flours									
22	Habas de soja / Soybean									
23	Frutas, hortalizas y legumbres / Fruits and vegetables									
24	Vinos, bebidas, alcoholes y derivados / Wines, drinks and spirits									
27	Conservas / Tinned food									
28	Tabaco, cacao, café y especias / Tobacco, cocoa, coffee and spices									
29	Aceites y grasas / Oils and greases									
30	Otros productos alimenticios / Other foods									
33	Pescados congelados y refrigerados / Chilled or frozen fish									
37	Pienso y forrajes / Animal feed and fodder									
Total										
Otras mercancías / Other goods										
19	Maderas y corcho / Wood and cork									
26	Papel y pasta / Paper and pulp					2.629	2.629		2.629	2.629
31	Maquinaria, herramientas y repuestos / Machinery, tools and spares					6.908	6.908		6.908	6.908
34	Resto mercancías / Other goods									
Total						9.537	9.537		9.537	9.537
Vehículos y elementos de transporte / Vehicles and transport elements										
32	Automóviles y sus piezas / Motor vehicles and parts				1.328	1.300	2.628	1.328	1.300	2.628
38	Tara equipamiento (Ro-Ro) / Ro-Ro traffic tare weights									
39	Tara contenedores / Containers tare									
Total					1.328	1.300	2.628	1.328	1.300	2.628
TOTAL					1.328	10.837	12.166	1.328	10.837	12.166

		Total tránsito / Total transit		
Mercancías / Goods		Embarcadas / Loaded	Desembarcadas / Un-loaded	Total
Energético / Power products				
1	Petróleo crudo / Crude oil			
2	Fuel-oil / Fuel oil			
3	Gas-oil / Gas oil			
4	Gasolina / Petrol			
6	Otros productos petrolíferos / Other petroleum products			
7	Gases energéticos del petróleo / Energetic petroleum gases			
12	Carbones y coque de petróleo / Steam coal and petroleum coke			
35	Gas natural y otros gases / Natural gas and other gases			
51	Biocombustibles / Biofuel			
Total				
Siderometalúrgico / Siderurgical and metallurgic products				
8	Mineral de hierro / Iron ore			
10	Otros minerales y residuos metálicos / Other mineral ores			
11	Chatarras de hierro / Scrap iron			
13	Productos siderúrgicos / Iron products			
36	Otros productos metalúrgicos / Other metallurgic products			
Total				
Minerales no metálicos / Non-metallic minerals				
25	Sal común / Salt			
52	Otros minerales no metálicos / Other non-metallic minerals			
Total				
Abonos / Fertilizers				
14	Fosfatos / Phosphates			
15	Potasas / Potash			
16	Abonos naturales y artificiales / Natural and artificial fertilizers			
Total				
Químicos / Chemical products				
17	Productos químicos / Chemical products			
Total				
Materiales de Construcción				
5	Asfalto / Asphalt			
18	Cemento y clinker / Cement and clinker			
20	Materiales de construcción elaborados / Manufactured building materials			
Total				
Agro-ganadero y alimentario / Stockbreeding and feeding products				
21	Cereales y sus harinas / Cereals and their flours			
22	Habas de soja / Soybean			
23	Frutas, hortalizas y legumbres / Fruits and vegetables			
24	Vinos, bebidas, alcoholes y derivados / Wines, drinks and spirits			
27	Conservas / Tinned food			
28	Tabaco, cacao, café y especias / Tobacco, cocoa, coffee and spices			
29	Aceites y grasas / Oils and greases			
30	Otros productos alimenticios / Other foods			
33	Pescados congelados y refrigerados / Chilled or frozen fish			
37	Pienso y forrajes / Animal feed and fodder			

		Total tránsito / Total transit		
Mercancías / Goods		Embarcadas / Loaded	Desembarcadas / Un-loaded	Total
Total				
Otras mercancías / Other goods				
19	Maderas y corcho / Wood and cork			
26	Papel y pasta / Paper and pulp		2.629	2.629
31	Maquinaria, herramientas y repuestos / Machinery, tools and spares		6.908	6.908
34	Resto mercancías / Other goods			
Total			9.537	9.537
Vehículos y elementos de transporte / Vehicles and transport elements				
32	Automóviles y sus piezas / Motor vehicles and parts	1.328	1.300	2.628
38	Tara equipamiento (Ro-Ro) / Ro-Ro traffic tare weights			
39	Tara contenedores / Containers tare			
Total		1.328	1.300	2.628
TOTAL		1.328	10.837	12.166

04.4 TRÁFICO INTERIOR, TONELADAS | LOCAL TRAFFIC, TONS

Mercancías / Goods	Embarcadas / Loaded	Desembarcadas / Unloaded	Total
Graneles líquidos / Liquid bulks			
Vinos, bebida, alcoholes y derivados			
Gas-oil			
Otros minerales			
Otros productos petrolíferos			
Bioetanol			
Abonos naturales y artificiales			
Aceites y grasas			
Melaza			
Fuel-oil			
Productos químicos			
Asfalto			
Petróleo crudo			
Graneles sólidos sin instalac. especial / Dry bulks without special installation			
Tortas de soja			
Carbonato sódico			
Caolín			
Carbones y coque de petróleo			
Turba			
Materiales de construcción			
Manganeso			
Maderas y corcho			
Ferroaleaciones			
Otros minerales			
Otros productos alimenticios			
Sulfato sódico			
Sal común			
Abonos naturales y artificiales			
Azúcar			
Arenas naturales			

Mercancías / Goods	Embarcadas / Loaded	Desembarcadas / Unloaded	Total
M. de hierro/prerreducido			
Fosfatos			
Productos químicos			
Cereales y sus harinas			
Cemento			
Chatarra de hierro			
Cuarzo			
Sepiolita			
Resto de mercancía			
Granito			
Pienso y forrajes			
Lingotillo			
Potasas			
Mercancía general / General cargo			
Tortas de soja			
Carbonato sódico			
Caolín			
Carbones y coque de petróleo			
Turba			
Materiales de construcción			
Maderas y corcho			
Malta			
Maquinaria, aparatos, herramientas, repu			
Vinos, bebida, alcoholes y derivados			
Gas-oil			
Gases energéticos del petróleo			
Ferroaleaciones			
Otros minerales			
Otros productos petrolíferos			
Otros productos siderúrgicos			
Otros productos alimenticios			
Otros productos metalúrgicos			
Tabaco, cacao, café y especias			
Tara contenedores			
Tara plataforma, camión, carga (Ro-Ro)			
Habas de soja			
Sulfato sódico			
Sal común			
Bioetanol			
Papel y pasta			
Abonos naturales y artificiales			
Aceites y grasas			
Azúcar			
Melaza			
Arenas naturales			
M. de hierro/prerreducido			
Fuel-oil			
Fosfatos			
Productos químicos			
Cereales y sus harinas			
Cemento			
Chatarra de hierro			
Chatarra desguace			
Sepiolita			
Resto de mercancía			

Mercancías / Goods	Embarcadas / Loaded	Desembarcadas / Unloaded	Total
Granito			
Asfalto			
Pienso y forrajes			
Lingotillo			
Pescado congelado			
Alambrón de hierro			
Automóviles y sus piezas			
Conservas			
Frutas, hortalizas y legumbres			
TOTAL			

04.5 AVITUALLAMIENTOS | SUPPLIES

Avituallamiento / Supplies	Toneladas / Tons
Combustibles líquidos / Liquid fuels	9.624
Agua / Water	10.991
Hielo / Ice	1.592
Provisiones / Provisions	
Varios / Others	
TOTAL	22.207

04.6 PESCA CAPTURADA | FISH CAPTURES

	Tipos / Types	Peso (kg) / Weight (kg)	Valor en 1ª venta (euros) / Value in first sale (euros)
Peces / Fish		5.069.545	9.189.791
	Total	5.069.545	9.189.791
Total pesca capturada / Total fish captures		5.069.545	9.189.791

04.7 TRÁFICO DE CONTENEDORES | CONTAINER TRAFFIC

04.7.1 CONTENEDORES DE 20 PIES | 20 FEET CONTAINERS

		Cabotaje / Domestic		Exterior / Foreign		Total	
		Número / Number	Toneladas / Tons	Número / Number	Toneladas / Tons	Número / Number	Toneladas / Tons
Embarcadas / Loaded	Con carga / Full			899	15.652	899	15.652
	Vacios / Empty			330	660	330	660
	Total			1.229	16.312	1.229	16.312
Desembarcadas / Unloaded	Con carga / Full			524	14.316	524	14.316
	Vacios / Empty			12	24	12	24
	Total			536	14.340	536	14.340
TOTAL				1.765	30.652	1.765	30.652

04.7.2 CONTENEDORES MAYORES DE 20 PIES | CONTAINERS OVER 20 FEET

		Cabotaje / Domestic		Exterior / Foreign		Total	
		Número / Number	Toneladas / Tons	Número / Number	Toneladas / Tons	Número / Number	Toneladas / Tons
Embarcadas / Loaded	Con carga / Full	26	707	2.029	53.805	2.055	54.513
	Vacios / Empty			216	715	216	715
	Total	26	707	2.245	54.520	2.271	55.228
Desembarcadas / Unloaded	Con carga / Full			2.034	50.447	2.034	50.447
	Vacios / Empty			82	323	82	323
	Total			2.116	50.770	2.116	50.770
TOTAL		26	707	4.361	105.291	4.387	105.998

04.7.3 CONTENEDORES DE 20 PIES O MAYORES | TOTAL CONTAINERS EQUAL AND OVER 20 FEET

		Cabotaje / Domestic		Exterior / Foreign		Total	
		Número / Number	Toneladas / Tons	Número / Number	Toneladas / Tons	Número / Number	Toneladas / Tons
Embarcadas / Loaded	Con carga / Full	26	707	2.928	69.457	2.954	70.165
	Vacios / Empty			546	1.375	546	1.375
	Total	26	707	3.474	70.832	3.500	71.540
Desembarcadas / Unloaded	Con carga / Full			2.558	64.763	2.558	64.763
	Vacios / Empty			94	347	94	347
	Total			2.652	65.110	2.652	65.110
TOTAL		26	707	6.126	135.943	6.152	136.650

04.7.4 CONTENEDORES DE 20 PIES O MAYORES EN TRÁNSITO | CONTAINERS EQUAL AND OVER 20 FEET IN TRANSIT

		Cabotaje / Domestic		Exterior / Foreign		Total	
		Número / Number	Toneladas / Tons	Número / Number	Toneladas / Tons	Número / Number	Toneladas / Tons
Embarcadas / Loaded	Con carga / Full						
	Vacios / Empty						
	Total						
Desembarcadas / Unloaded	Con carga / Full						
	Vacios / Empty						
	Total						
TOTAL							

04.7.5 TOTAL CONTENEDORES EQUIVALENTES A 20 PIES (TEUS) | TOTAL EQUIVALENT 20 FEET CONTAINERS (TEUS)

		Cabotaje / Domestic		Exterior / Foreign		Total	
		Número / Number	Toneladas / Tons	Número / Number	Toneladas / Tons	Número / Number	Toneladas / Tons
Embarcadas / Loaded	Con carga / Full	52	707	4.957	69.457	5.009	70.165
	Vacíos / Empty			762	1.375	762	1.375
	Total	52	707	5.719	70.832	5.771	71.540
Desembarcadas / Unloaded	Con carga / Full			4.592	64.763	4.592	64.763
	Vacíos / Empty			176	347	176	347
	Total			4.768	65.110	4.768	65.110
TOTAL		52	707	10.487	135.943	10.539	136.650

04.7.6 CONTENEDORES EQUIVALENTES A 20 PIES (TEUS) EN TRÁNSITO | EQUIVALENT 20 FEET CONTAINERS (TEUS) IN TRANSIT

		Cabotaje / Domestic		Exterior / Foreign		Total	
		Número / Number	Toneladas / Tons	Número / Number	Toneladas / Tons	Número / Number	Toneladas / Tons
Embarcadas / Loaded	Con carga / Full						
	Vacíos / Empty						
	Total						
Desembarcadas / Unloaded	Con carga / Full						
	Vacíos / Empty						
	Total						
TOTAL							

04.7.7 MERCANCÍAS TRANSPORTADAS EN CONTENEDORES CLASIFICADAS SEGÚN SU NATURALEZA, TONELADAS | CONTAINERISED GOODS CLASSIFIED BY NATURE, TONS

Mercancías / Goods	Cabotaje / Domestic			Exterior / Foreign			Total		
	Embarcadas / Loaded	Desembarcadas / Unloaded	Total	Embarcadas / Loaded	Desembarcadas / Unloaded	Total	Embarcadas / Loaded	Desembarcadas / Unloaded	Total
Energético / Power products									
1	Petróleo crudo / Crude oil								
2	Fuel-oil / Fuel oil								
3	Gas-oil / Gas oil				50	50		50	50
4	Gasolina / petrol								
6	Otros productos petrolíferos / Other petroleum products				161	161		161	161
7	Gases energéticos del petróleo / Energetic petroleum gases								
12	Carbones y coque de petróleo / Steam coal and petroleum coke								

Mercancías / Goods		Cabotaje / Domestic			Exterior / Foreign			Total		
		Embarcadas / Loaded	Desembarcadas / Unloaded	Total	Embarcadas / Loaded	Desembarcadas / Unloaded	Total	Embarcadas / Loaded	Desembarcadas / Unloaded	Total
35	Gas natural y otros gases / Natural gas and other gases									
51	Biocombustibles / Biofuel	77		77	12.225	14.417	26.643	12.302	14.417	26.720
Total		77		77	12.225	14.628	26.854	12.302	14.628	26.931
Siderometalúrgico / Siderurgical and metallurgic products										
8	Mineral de hierro / Iron ore									
10	Otros minerales y residuos metálicos / Other mineral ores				102		102	102		102
11	Chatarras de hierro / scrap iron									
13	Productos siderúrgicos / Iron products				134	50	184	134	50	184
36	Otros productos metalúrgicos / Other metallurgic products				117	18	135	117	18	135
Total					353	68	421	353	68	421
Minerales no metálicos / Non-metallic minerals										
25	Sal común / Salt				275		275	275		275
52	Otros minerales no metálicos / Other non-metallic minerals				552	100	652	552	100	652
Total					828	100	928	828	100	928
Abonos / Fertilizers										
14	Fosfatos / Phosphates									
15	Potasas / Potash									
16	Abonos naturales y artificiales / Natural and artificial fertilizers					242	242		242	242
Total						242	242		242	242
Químicos / Chemical products										
17	Productos químicos / Chemical products				9.435	16.080	25.515	9.435	16.080	25.515
Total					9.435	16.080	25.515	9.435	16.080	25.515
Materiales de construcción										
5	Asfalto / Asphalt									
18	Cemento y clinker / Cement and clinker									
20	Materiales de construcción elaborados / Manufactured building materials				624	228	852	624	228	852
Total					624	228	852	624	228	852
Agro-ganadero y alimentario / Stockbreeding and feeding products										
21	Cereales y sus harinas / Cereals and their flours				26	373	399	26	373	399
22	Habas de soja / Soybean					47	47		47	47
23	Frutas, hortalizas y legumbres / Fruits and vegetables				65		65	65		65
24	Vinos, bebidas, alcoholes y derivados / Wines, drinks and spirits	42		42	3.016	6.972	9.988	3.058	6.972	10.030
27	Conservas / Tinned food					43	43		43	43
28	Tabaco, cacao, café y especias / Tobacco, cocoa, coffee and spices	15		15	5.830	100	5.931	5.845	100	5.946

Mercancías / Goods		Cabotaje / Domestic			Exterior / Foreign			Total		
		Embarcadas / Loaded	Desembarcadas / Unloaded	Total	Embarcadas / Loaded	Desembarcadas / Unloaded	Total	Embarcadas / Loaded	Desembarcadas / Unloaded	Total
29	Aceites y grasas / Oils and greases				923	1.337	2.260	923	1.337	2.260
30	Otros productos alimenticios / Other foods	475		475	13.898	5.868	19.766	14.373	5.868	20.241
33	Pescados congelados y refrigerados / Chilled or frozen fish									
37	Pienso y forrajes / Animal feed and fodder				781	670	1.452	781	670	1.452
Total		532		532	24.539	15.411	39.949	25.071	15.411	40.482
Otras mercancías / Other goods										
19	Maderas y corcho / Wood and cork									
26	Papel y pasta / Paper and pulp					607	607		607	607
31	Maquinaria, herramientas y repuestos / Machinery, tools and spares				1.045	2.561	3.605	1.045	2.561	3.605
34	Resto mercancías / Other goods				10.247	5.624	15.871	10.247	5.624	15.871
Total					11.292	8.792	20.083	11.292	8.792	20.083
Vehículos y elementos de transporte / Vehicles and transport elements										
32	Automóviles y sus piezas / Motor vehicles and parts				178	308	486	178	308	486
38	Tara equipamiento (Ro-Ro) / Ro-Ro traffic tare weights									
39	Tara contenedores / Containers tare	98		98	11.359	9.254	20.613	11.457	9.254	20.711
Total		98		98	11.537	9.562	21.099	11.635	9.562	21.197
TOTAL		707		707	70.832	65.110	135.943	71.540	65.110	136.650

04.8 RESUMEN GENERAL DEL TRÁFICO MARÍTIMO | GENERAL SUMMARY OF MARITIME TRAFFIC

04.8.1 CUADRO GENERAL NÚMERO 1 | GENERAL CHART NUMBER 1

Conceptos / Item	Toneladas / Tons Parciales / Partial	Toneladas / Tons Totales / Total
Graneles líquidos / Liquid bulks	Productos petrolíferos / Oil products	47.756
	Gas natural / Natural gas	0
	Otros líquidos / Other liquid	291.755
	Total	339.510
Graneles sólidos / Dry bulks		3.313.908
	Total	3.313.908
Mercancía general / General cargo		2.303.698
	Total	2.303.698
Tráfico interior / Local traffic		0
	Total	0
Avituallamiento / Supplies	Productos petrolíferos / Oil products	9.624
	Resto / Rest	12.583
	Total	22.207
Pesca fresca / Fresh fish		5.070
	Total	5.070
TOTAL	5.984.392	5.984.392

04.8.2 CUADRO GENERAL NÚMERO 2 (Incluido tráfico interior, avituallamiento y pesca fresca) |
GENERAL CHART NUMBER 2 (Local traffic, supplies and fresh fish, included)

Conceptos / Item	Toneladas / tons
Mercancías embarcadas / Goods loaded	2.513.432
Mercancías desembarcadas / Goods unloaded	3.470.960
Mercancías transbordadas / Goods transhipped	0
TOTAL	5.984.392

04.8.3 CUADRO GENERAL NÚMERO 3 | GENERAL CHART NUMBER 3

Conceptos / Item			Toneladas / Tons Parciales / Partial	Toneladas / Tons Totales / Total
Comercio exterior / Foreign trade	Importadas / Import	Graneles líquidos / Liquid bulks	178.399	
		Graneles sólidos / Solid bulks	2.157.164	
		Mercancía general / General cargo	901.922	
		Total		3.237.485
	Exportadas / Export	Graneles líquidos / Liquid bulks	155.650	
		Graneles sólidos / Solid bulks	1.088.086	
		Mercancía general / General cargo	1.028.475	
		Total		2.272.210
Total			5.509.695	
Comercio nacional / Domestic trade			85.310	
Total				85.310
Mercancías en transito / Goods in transit			12.166	
Total				12.166
Mercancías transbordadas / Goods transhipment			0	
Total				0
Taras de equipamientos / Equipments tares			349.946	
Total				349.946
Pesca fresca, avituallamiento y tráfico interior / Fresh fish, supplies and local traffic			27.276	
Total				27.276
TOTAL				5.984.392

04.9 TRÁFICO TERRESTRE | HINTERLAND TRAFFIC

Medio de transporte utilizado para la entrada o salida de la zona de servicio del puerto / Transport system used for hinterland connections from or to port area	Cargadas en barco / Loaded on vessel	Descargadas de barco / Unloaded from vessel	Total
Ferrocarril / Railway	742.689	223.691	966.380
Carretera / Road	1.747.209	3.180.645	4.927.854
Tubería / Pipe		50.718	50.718
Otros medios / Other			
Sin transporte terrestre st	1.328	10.837	12.166
Total de mercancía según transporte	2.491.226	3.465.891	5.957.116
Pesca, avituallamientos y tráfico interior o local / Fresh fish, supplies & local traffic	22.207	5.070	27.276
TOTAL	2.513.432	3.470.960	5.984.392

05.1 UTILIZACIÓN DE MUELLES - TONS | QUAY UTILIZATION - TONS

Muelle o alineación / Quay or berth		Embarque / Loading	Desembarque / Unloading	En tránsito / Transit	Total
Almirante	Mercancía general	273.875	226.299		500.174
Tramo 1/7 de Maliaño	Mercancía general		16.651		16.651
Margen norte	Mercancía general	153.093	331.211	2.692	486.996
	Granel líquido	14.567	10.344		24.911
Raos 1	Granel sólido		274.925		274.925
Raos 2	Mercancía general	57.825			57.825
	Granel sólido	331.123			331.123
Raos 3	Mercancía general	89.246	101.129		190.376
	Granel sólido	101.139	1.141.330		1.242.469
Raos 4	Mercancía general	3.576			3.576
	Granel sólido	1.500	536.569		538.069
Nueva montaña	Mercancía general	122.718	3.416		126.134
	Granel sólido	6.799	180.110		186.909
Terquisa	Mercancía general				
	Granel líquido	141.083	122.799		263.881
Repsol	Granel líquido		50.718		50.718
Astander	Mercancía general	32	2	6.779	6.813
	Granel sólido				
Astander Dique 1	Mercancía general		7.014		7.014
Raos 8 oeste	Mercancía general	466.244	359.263	2.694	828.201
	Granel sólido	1.125			1.125
	Granel líquido				
Raos 8 este	Mercancía general	3.416			3.416
Raos 5	Mercancía general	52.295	24.228		76.523
	Granel sólido	260.558	69.047		329.605
Cementos Alfa	Granel sólido	409.684			409.684
TOTAL		2.489.897	3.455.053	12.166	5.957.116

05.2 DÁRSENAS | BASINS

Nº de barcos fondeados	317
G.T. de barcos fondeados	2.754.714
G.T. por días de fondeo	5.159.589

05.3 ATRAQUES DE PUNTA | POINTED BERTHS

Nº de barcos amarrados	0
G.T. de barcos amarrados	0
G.T. por días de amarre	0

05

UTILIZACIÓN DE MUELLES QUAY UTILIZATION

05.4 ATRAQUES | BERTHS

Nº de barcos atracados	1.983
Metros lineales de atraque (suma de esloras)	260.235
Metros lineales por días de atraque	607.236

05.5 OCUPACIÓN DE SUPERFICIE | AREA UTILIZATION

Zona / Zons	Descubiertas (m ² día)	Cubiertas y abiertas (m ² día)	Cerradas (m ² día)	Totales (m ² día)
	Uncovered (sqm/day)	Covered and open (sqm/day)	Closed (sqm/day)	Totals (sqm/day)
Zona de Almacenamiento	5.903.545	0	474.696	6.378.241
Zona de Tránsito	621.125	0		621.125
TOTAL	6.524.670	0	474.696	6.999.366

05.6 MEDIOS MECÁNICOS DE TIERRA | MECHANICAL SHORE EQUIPMENT

05.6.1 GRÚAS | CRANES

Tipo de grúas / Cranes	Con gancho / With hook		Ccon cuchara / With grabs		Totales	
	Horas / Hours	Toneladas / Tons	Horas / Hours	Toneladas / Tons	Horas / Hours	Tonelada / Tons
Grúas del servicio / Public cranes						
Hasta 6 t						
Entre 7 y 12 t						
Entre 13 y 16 t						
Mayor de 16 t						
Total grúas del servicio / Total Public cranes	0	0	0	0	0	0
Grúas de particulares / Particular cranes						
Hasta 6 t						
Entre 7 y 12 t						
Entre 13 y 16 t	62	5.322	76	12.803	138	18.125
Mayor de 16 t	2.282	148.602	6.061	1.984.467	8.343	2.133.069
Total grúas de particulares / Total Particular cranes						
TOTAL GRÚAS / TOTAL CRANES	2.344	153.924	6.137	1.997.270	8.481	2.151.194

05.6.2 INSTALACIONES ESPECIALES | SPECIAL INSTALLATIONS

Instalación / Instalation	Propietario	Horas	Toneladas
Rampa Doble Fija Raos 8	Autoridad Portuaria	-	835.488
Rampas Ro-Ro Almirante	Autoridad Portuaria	-	500.175
Rampa Ro-Ro Margen Norte	Cantabriasil	-	486.925
Rampa Ro-Ro Maliaño	Autoridad Portuaria	-	16.650
Silo de Cemento en Espigón Central de Raos	Cementos Alfa	-	409.684
Silo de Carbonato Sódico en Espigón Norte de Raos	Solvay Química	-	331.123
Terminal de Graneles Sólidos Minerales	Noatum Terminal Gr.	-	263.881
Terminal de Graneles Agroalimentarios	T.A.S.A.	-	504.878
Tubería Terquisa	LBC Tank / ALKION	-	263.576
Tubería Repsol Química, S.A.	Repsol Química	-	50.718
Tubería Raos Aditivos	Raos Aditivos	-	19.076
Tubería del Depósito Franco	Consortio Dep. Franco	-	14.567
Tubería Azucarera (Margen Norte)	AB Azucarera Iberia	-	10.334
TOTALES			3.707.075

Designación de la obra	Presupuesto aprobado líquido	Certificado a origen	Certificado en el año	Situación
Muelle nº 9 de Raos	18.345.934,08	4.432.712,50	2.444.371,03	En ejecución
Urbanización triángulo curvilíneo Raos Sur	72.490,00	24.020,00	0,00	En ejecución
Reforma de la Estación Marítima del Puerto de Santander	56.790,00	14.829,16	0,00	En ejecución
Reforma de la terminal de ferries del Puerto de Santander	45.000,00	15.322,70	15.322,70	En ejecución
Renovación superestructura en muelle Raos 3	2.297.087,69	23.787,01	23.787,01	En ejecución
Edificio de operaciones de la Autoridad Portuaria	9.600,00	9.600,00	0,00	En ejecución
Iluminación LED de la red viaria del Espigón Central	9.221,00	9.221,00	0,00	En ejecución
Tramo 1-4 de los muelles de Maliaño	146.500,00	18.500,00	16.000,00	En ejecución
Demolición de las antiguas oficinas de Gerposa y pavimentación de la C/ Río Miera	280.275,00	271.475,00	262.475,00	En ejecución
Reforma de edificio para nuevas instalaciones de Mantenimiento en la C/ Río Miera	929.425,00	16.475,00	475,00	En ejecución
Pavimentación de la C/Marcos Ruiloba	225.995,00	225.995,00	6.995,00	Terminada
Demolición antigua nave de Basterrechea, pavimentación y cerramiento en muelle Margen Norte	318.212,27	311.703,37	305.703,37	En ejecución
Demolición y pavimentación de las instalaciones de Sergacan en el muelle de la Margen Norte	447.776,44	446.017,54	446.017,54	En ejecución
Reforma de edificio para archivo documental y depósito de la colección de arte de la Autoridad Portuaria en la C/Marqués de la Ensenada de Santander	319.193,52	313.336,05	313.336,05	En ejecución
Nuevo control de acceso muelles de Raos	16.834,80	16.834,80	16.834,80	En ejecución
Aprovechamiento de aguas pluviales	209.563,15	175.404,09	164.443,14	En ejecución
Pavimentación de las parcelas "B" y "E" de la ZAL	1.819.744,40	1.779.224,54	1.761.549,54	En ejecución
Reforma de la rampa ro-ro flotante Raos 8 Este	1.229.676,21	1.229.676,21	1.210.916,77	Terminada
Acondicionamiento de la parcela 8.2.3 para PDI de automóviles	29.640,00	21.908,18	21.908,18	En ejecución
Renovación doble vía de FFCC de acceso al Puerto	51.874,45	0,00	0,00	En ejecución
Embarcación de servicio	3.600,00	3.600,00	3.600,00	En ejecución
Rehabilitación Muelle de Maura	8.050,00	8.050,00	8.050,00	En ejecución
Mejoras en la terminal ferroviaria de Muriedas. Fase 1	82.725,56	82.725,56	82.725,56	En ejecución
1,5% Cultural	92.059,23	92.059,23	92.059,23	En ejecución
Recuperación inversión consolidación terrenos	125.944,60	125.944,60	125.944,60	Terminada
Participación en empresas del grupo	15.937,50	15.937,50	15.937,50	En ejecución
Préstamos concedidos al Personal	27.000,00	27.000,00	27.000,00	Terminada
Aplicaciones y programas informáticos	77.754,83	77.754,83	77.754,83	En ejecución
Señales Marítimas	0,00	0,00	0,00	En ejecución
Eficiencia Energética	215.765,60	215.765,60	215.765,60	En ejecución
Asistencias técnicas (no asociadas a una actuación singular ya definida)	39.344,01	39.344,01	39.344,01	En ejecución
Equipos informáticos	48.000,00	48.000,00	48.000,00	En ejecución
Actuaciones en sistemas de seguridad, protección, información, comunicaciones, etc	189.945,97	189.945,97	189.945,97	En ejecución
Obras de pequeño presupuesto	425.463,13	425.463,13	425.463,13	En ejecución
Cantidades en Euros		Total	8.361.725,56	

07.1 SERVICIOS MARÍTIMOS A UN DETERMINADO TIPO DE TRÁFICO | MARITIME SERVICES

Consignatario / Agent	Compañía armadora / Ship owner	Puertos-ruta / Ports-service	Frecuencia / Frecuency (escalas/año)	Mercancía / Goods
Modesto Piñeiro, CYA S.L.	Brittany Ferries BAI, S.A.	Santander-Sur Islas Británicas (Plymouth, Portsmouth y Cork)	242	Pasajeros, vehículos de turismo, camiones y remolques con carga general
Combalia Agencia Marítima, S.A.	UECC (United European Car Carriers)	Santander, Zeebrugge, Rotterdam, Southampton, Pasajes y Le Havre	103	Vehículos, vehículos pesados y elementos para el transporte de mercancías
Bergé Marítima, S.L.	Volkswagen Konzernlogistik GMBH & Co. OHG	Emden, Sheerness, Dublin, Santander y Setubal	51	Automóviles y Ro-Ro
Marítima Dávila Madrid, S.A. / Bergé Marítima, S.L.	EML, Euro Marine Logistics NV	Ruta primera: Santander, Le Havre, Zeebrugge y Southampton	110	Automóviles, furgonetas, camiones, maquinaria y mercancía pesada
		Ruta Segunda: Santander y este del Reino Unido (Newcastle/Tyne, Sheernes, Grimsby y White Hill Point)		
Marítima Dávila Madrid, S.A.	Höegh Autoliners	Ruta Europa a África, Océano Índico y Oceanía: Bremerhaven, Southampton, Santander, Port Elizabeth/Durban (Sudáfrica), Fremantle/Melbourne (Australia), Port Kembla/Brisbane (Australia).	39	Automóviles, furgonetas, camiones, maquinaria y mercancía pesada
		Ruta Europa a USA, Méjico y Oceanía: Santander, Baltimore/Jacksonville (USA), Lázaro Cárdenas/Veracruz (Méjico), Fremantle/Melbourne/Port Kembla/Brisbane (Australia).		
A. Pérez y Cía, S.L.	Wallenius Wilhelmsen Logistics	Europe to Oceania: Bremerhaven, Zeebrugge, Le Havre, Southampton, Santander, Port Elizabeth, East London, Durban, Reunion, Fremantle, Melbourne, Port Kembla, Brisbane, Noumea, Auckland, Papeete.	30	Mercancía Ro-Ro
		Europe to Americas: Bremerhaven, Antwerp, Zeebrugge, Le Havre, Southampton, Santander, Halifax, New York, Baltimore, Charleston, Brunswick, Galveston, Veracruz, Cartagena, Manzanillo, Port Hueneme, Tacoma, Guayaquil, Callao, Iquique, San Antonio, Río Grande, Paranagua, Santos, Vitoria, Puerto Cabello, Santa Marta y Cartagena.		
Cantabriasil, S.A.	UPM Kymmene oyj	Kotka, Rauma, El Ferrol, Santander, Amsterdam y Rostock	54	Productos forestales y sus derivados, papel, maquinaria, transportes especiales y automóviles
Modesto Piñeiro, CYA S.L.	Apollo Shipping GMBH & Co. KG	Santander - Inglaterra (Sharpness y Portland)	6	Cemento a granel
Bergé Marítima, S.L.	G2 Ocean	santander y sao sebastiao/ímbituba/santos y recife (brasil) y campana (argentina)	17	Carbonato sódico a granel, en sacos y palés, y sulfato sódico a granel y sacas
Vapores Suardiaz Norte, S.L.	CLDN	Santander, Rotterdam, Leixoes	97	Contenedores sobre mafi y elementos rodantes
Bergé Marítima, S.L.	Hyundai Glovis, Co., LTD.	Ruta primera: Europa (Bremerhaven, Southampton y Santander), Estados Unidos (Jacksonville/San Diego), Méjico (Veracruz), Canal de Panamá, China (Shanghai y Xingang), Corea del Sur (Busan) y Singapur Ruta segunda: Europa (Bremerhaven, Southampton y Santander), Turquía (Derince), Jordania (Aquaba), Arabia Saudí (Jedah), China (Shanghai y Xingang) y Corea del Sur (Busan)	10	Automóviles, furgonetas, camiones, maquinaria y mercancía pesada

Consignatario / Agent	Compañía armadora / Ship owner	Puertos-ruta / Ports-service	Frecuencia / Frequency (escalas/año)	Mercancía / Goods
Marítima del Mediterráneo S.A.U.	Neptune Lines Shipping and Managing Enterprises S.A	Santander, Portbury, Le Havre, Rosslare y Southampton	47	Vehículos
Modesto Piñeiro, CYA S.L.	Wijnne & Barends' Cargadoors	Santander - Inglaterra (Sharpness y Portland)	26	Cemento a granel
Vapores Suardiaz Norte, S.L.	Flota Suardiaz, S.L.	Santander, Zeebrugge, Flushing, St. Nazaire, Sheerness, Las Palmas, Casablanca, Le Havre, Vigo, Southampton, Tenerife, Tánger, Barcelona.	10	Mercancía Ro-Ro
Bergé Marítima, S.L.	Bahri	Santander, Alejandria (Egipto), Jeddah (Arabia Saudi), Sohar (Omán), Jebel Alí y Abu Dhabi (Emiratos Árabes unidos) y Damman (Arabia Saudi)	3	Mercancía general